

**Inverno 2015** *da California* **Primavera 2016**



*Viaggi firmati*



**Gite in bus e treno  
I soggiorni in montagna  
Coste e isole italiane  
Vacanze nei mari caldi  
I tour, le capitali, le crociere**

# **VANTAGGI CONCRETI SE PARTI TRA IL 7 GENNAIO E IL 28 FEBBRAIO**

**SE SEI UN PRIVATO:**

**parcheggio gratuito  
in aeroporto!**

L'iniziativa prevede il parcheggio gratuito di 1 auto per  
pratica per tutta la durata della vacanza presso i parcheggi  
scoperti della catena ParkinGo di:  
Malpensa, Bergamo, Verona, Fiumicino e Torino

**PRENOTALO SUL SITO [WWW.SUNSEEKER.IT](http://WWW.SUNSEEKER.IT)**

**SE SIETE UN GRUPPO DI  
MINIMO 35 PARTECIPANTI:**

**trasferimento gratuito  
in bus per l'aeroporto!**

# Calendario partenze

## NOVEMBRE

partenza	tipologia	giorni	Soggiorno/Viaggio	quota base €	pag.
08/11/15	■	9	Maldiva Villaggio Bravo Alimatha'	1540	46
09/11/15	■	3	Roma cattolica, antica e Città del Vaticano	355	5
16/11/15	■	8	Spagna-Canarie - Tenerife, Suneo Club Playa Real	705	35
23/11/15	■	9	Sultanato dell'Oman, Villaggio Bravo Salalah Rotana	1190	47
24/11/15	■	9	Madagascar Villaggio Bravo Andilana	1210	54
25/11/15	■	6	A New York per il Giorno del Ringraziamento	895	55
28/11/15	■	2	Trenino Rosso del Bernina e Livigno	175	7
30/11/15	■	8	Spagna-Canarie - Gran Canaria, Club Gran Canaria Princess	730	36

## DICEMBRE

### Sant'Ambrogio/Immacolata

partenza	tipologia	giorni	Soggiorno/Viaggio	quota base €	pag.
04/12/15	■	5	Trentino - Marilleva, Hotel Marilleva 1400	208	25
04/12/15	■	5	Trentino - Folgarida, Hotel Renzi	156	26
04/12/15	■	5	Trentino - Pinzolo, Hotel Canada	224	27
04/12/15	■	6	Dubai, capitale mondiale del divertimento	660	56
05/12/15	■	4	Napoli e la Costiera Amalfitana: la tradizione del presepe	450	8
05/12/15	■	4	I Mercatini di Natale nel sud dell'Austria	295	9
05/12/15	■	4	Benessere in Slovenia alle Terme di Rogaska	290	10
05/12/15	■	4	Trentino - Marilleva, Hotel Marilleva 1401	156	25
05/12/15	■	4	Trentino - Folgarida, Hotel Renzi	117	26
05/12/15	■	4	Trentino - Pinzolo, Hotel Canada	192	27
05/12/15	■	4	A Berlino succede sempre qualcosa!	390	57
05/12/15	■	4	San Pietroburgo e il Museo Hermitage	570	58
06/12/15	■	4	Roma cattolica, antica e Città del Vaticano-Giubileo	450	6
06/12/15	■	3	La Festa delle Luci a Lione	290	11
06/12/15	■	3	Trentino - Marilleva, Hotel Marilleva 1402	104	25
07/12/15	■	8	Mar Rosso - Marsa Alam, Paradise Club Shoni Bay	395	33
13/12/15	■	1	Il Castello di Bellinzona e i Mercatini di Natale in Canton Ticino	35	4
13/12/15	■	1	Mercatini di Natale a Bolzano: l'Avvento in Alto Adige	35	4

### Natale

partenza	tipologia	giorni	Soggiorno/Viaggio	quota base €	pag.
19/12/15	■	8	Trentino - Marilleva, Hotel Marilleva 1403	610	25
19/12/15	■	8	Trentino - Folgarida, Hotel Renzi	287	26
20/12/15	■	8	Val d'Aosta - La Thuile, TH Planibel Hotel	605	24
20/12/15	■	8	Trentino - Pinzolo, Hotel Canada	448	27
21/12/15	■	8	Spagna-Canarie - Tenerife, Suneo Club Playa Real	780	35
22/12/15	■	5	Trentino - Marilleva, Hotel Marilleva 1404	390	25
23/12/15	■	4	Trentino - Folgarida, Hotel Renzi	123	26
23/12/15	■	5	Liguria-Riviera di Ponente - Andora, Hotel i Due Gabbiani	170	28
24/12/15	■	4	Val d'Aosta - La Thuile, TH Planibel Hotel	295	24

### Capodanno

partenza	tipologia	giorni	Soggiorno/Viaggio	quota base €	pag.
26/12/15	■	8	Trentino - Marilleva, Hotel Marilleva 1405	651	25
26/12/15	■	8	Trentino - Folgarida, Hotel Renzi	560	26
26/12/15	■	12	Thailandia - Isola di Phuket, Hotel Bangtao	1840	51
27/12/15	■	8	Val d'Aosta - La Thuile, TH Planibel Hotel	1.030	24
27/12/15	■	8	Trentino - Pinzolo, Hotel Canada	658	27
27/12/15	■	8	Mar Rosso - Sharm El Sheikh, Seaclub Nubian	850	34
28/12/15	■	6	Golfo di Napoli - isola di Ischia, Hotel President/Cristallo Palace	435	31
28/12/15	■	8	Mar Rosso - Marsa Alam, Paradise Club Shoni Bay	910	33
28/12/15	■	9	Sultanato dell'Oman, Atlantis Club Hilton Salalah Resort	1980	48
29/12/15	■	4	Toscana-Versilia - Forte dei Marmi, Grand Hotel	260	30
29/12/15	■	9	Caraibi - Santo Domingo	2125	38
29/12/15	■	9	Oceano Indiano - Maldive, Chaaya Island Dhonveli	2750	45
29/12/15	■	4	Capodanno ad Amsterdam	260	59
30/12/15	■	5	La Tuscia: terra di cavalieri, pellegrini e briganti	495	13

**Legenda tipologia** ■ Gite ■ Montagna ■ Soggiorni Italia ■ Soggiorni Estero ■ Viaggi

30/12/15	■	5	Liguria-Riviera di Ponente - Andora, Hotel i Due Gabbiani	320	28
30/12/15	■	5	Sicilia - Relax e terme a Sciacamare	580	29
30/12/15	■	6	Gli Emirati: Dubai	945	49
30/12/15	■	6	Gli Emirati: Abu Dhabi	810	49
30/12/15	■	6	L'inverno a New York City	1095	60
31/12/15	■	2	Mantova e la crociera sul Po a ritmo di jazz	285	12

## GENNAIO

### Epifania

partenza	tipologia	giorni	Soggiorno/Viaggio	quota base €	pag.
01/01/16	■	9	Caraibi - Cuba, Villaggio Bravo Caracol	1270	41
01/01/16	■	9	Oceano Indiano - Maldive, Chaaya Island Dhonveli	2499	45
01/01/16	■	6	L'inverno a New York City	730	60
01/01/16	■	6	L'inverno a New York City	850	60
02/01/16	■	5	La Parigi storica, moderna e il Museo Louvre	485	14
02/01/16	■	8	Trentino - Marilleva, Hotel Marilleva 1406	610	25
02/01/16	■	7	Bienvenido a Miami	870	61
03/01/16	■	4	Val d'Aosta - La Thuile, TH Planibel Hotel	415	24
03/01/16	■	8	Val d'Aosta - La Thuile, TH Planibel Hotel	730	24
03/01/16	■	8	Trentino - Pinzolo, Hotel Canada	490	27
03/01/16	■	4	Liguria-Riviera di Ponente - Andora, Hotel i Due Gabbiani	140	28
04/01/16	■	8	Spagna-Canarie - Tenerife, Suneo Club Playa Real	780	35
05/01/16	■	3	Firenze e la Cavalcata dei Magi	320	15
17/01/16	■	9	Thailandia - Isola di Phuket, Kamala Beach Resort	1550	52
23/01/16	■	8	Emirati - Ras Al Khaimah, Seacub Hilton Al Hamra	970	50
24/01/16	■	8	Mar Rosso - Sharm El Sheikh, Seacub Nubian	510	34

## FEBBRAIO

partenza	tipologia	giorni	Soggiorno/Viaggio	quota base €	pag.
01/02/16	■	8	Spagna-Canarie - Tenerife, Suneo Club Playa Real	799	35
04/02/16	■	9	Caraibi - Messico, Villaggio Bravo Caletah Tankah	1350	44
05/02/16	■	15	Sicilia - Relax e terme a Sciacamare	790	32

### Carnevale

partenza	tipologia	giorni	Soggiorno/Viaggio	quota base €	pag.
06/02/16	■	8	Trentino - Folgarida, Hotel Renzi	406	26
07/02/16	■	8	Val d'Aosta - La Thuile, TH Planibel Hotel	695	24
07/02/16	■	8	Trentino - Pinzolo, Hotel Canada	448	27
08/02/16	■	8	Mar Rosso - Marsa Alam, Paradise Club Shoni Bay	395	33
08/02/16	■	8	Spagna-Canarie - Gran Canaria, Club Gran Canaria Princess	855	36
12/02/16	■	15	Sicilia - Relax e terme a Sciacamare	790	32
13/02/16	■	9	Crociera "Le Perle del Caribe"	1150	64
16/02/16	■	9	Zanzibar Villaggio Bravo Kiwengwa	1280	53
19/02/16	■	15	Sicilia - Relax e terme a Sciacamare	790	32
20/02/16	■	2	Il Carnevale veneziano in Alta Savoia	165	16
21/02/16	■	9	Caraibi - Santo Domingo, Club Viva Dominicus Beach	1280	39
24/02/16	■	10	Il Brasile ti aspetta a braccia aperte!	2030	62
26/02/16	■	15	Sicilia - Relax e terme a Sciacamare	790	32

## MARZO

partenza	tipologia	giorni	Soggiorno/Viaggio	quota base €	pag.
03/03/16	■	20	Liguria-Riviera di Ponente - Andora, Hotel i Due Gabbiani in bus	665	28
04/03/16	■	15	Sicilia - Relax e terme a Sciacamare	790	32
07/03/16	■	3	Roma cattolica, antica e Città del Vaticano	380	5
07/03/16	■	8	Spagna-Canarie - Tenerife, Suneo Club Playa Real	755	35
11/03/16	■	15	Sicilia - Relax e terme a Sciacamare	790	32
12/03/16	■	8	Crociera Meraviglioso Mediterraneo	280	65
13/03/16	■	9	Caraibi - Cuba/Cayo Largo, Villaggio Bravo Villa Coral	1200	42
15/03/16	■	9	Zanzibar Villaggio Bravo Kiwengwa	1070	53

### Pasqua

partenza	tipologia	giorni	Soggiorno/Viaggio	quota base €	pag.
18/03/16	■	15	Sicilia - Relax e terme a Sciacamare	790	32
20/03/16	■	8	Trentino - Pinzolo, Hotel Canada	329	27

**Legenda tipologia** ■ Gite ■ Montagna ■ Soggiorni Italia ■ Soggiorni Estero ■ Viaggi



20/03/16	■	8	Mar Rosso - Sharm El Sheikh, Seaclub Nubian	650	34
21/03/16	■	8	Mar Rosso - Marsa Alam, Paradise Club Shoni Bay	595	33
21/03/16	■	16	India: affascinante diversità	1890	66
22/03/16	■	15	Liguria-Riviera di Ponente - Andora, Hotel i Due Gabbiani in bus	499	28
24/03/16	■	5	Val d'Aosta - La Thuile, TH Planibel Hotel	355	24
24/03/16	■	5	Trentino - Marilleva, Hotel Marilleva 1407	268	25
24/03/16	■	5	Trentino - Folgarida, Hotel Renzi	172	26
25/03/16	■	5	Liguria-Riviera di Ponente - Andora, Hotel i Due Gabbiani	260	28
25/03/16	■	15	Sicilia - Relax e terme a Sciacamare	790	32
25/03/16	■	6	La stravagante primavera colorata di New York	950	68
26/03/16	■	3	Enogastronomia tra Francia e Germania: l'Alsazia	270	17
26/03/16	■	8	Trentino - Folgarida, Hotel Renzi	301	26
27/03/16	■	8	Trentino - Pinzolo, Hotel Canada	329	27
28/03/16	■	8	Spagna-Canarie - Gran Canaria, Club Gran Canaria Princess	760	36

## APRILE

partenza	tipologia	giorni	Soggiorno/Viaggio	quota base €	pag.
02/04/16	■	6	Londra: la metropoli e i dintorni	899	69
03/04/16	■	9	Caraibi - Santo Domingo, Club Viva Dominicus Beach	980	39
04/04/16	■	9	Maldiva Villaggio Bravo Alimatha'	1880	46
09/04/16	■	8	Dubai SeaClub Al Hamra Fort hotel & Beach Resort	970	50
12/04/16	■	11	Invito a scoprire il Perù che non immagini	2150	70
16/04/16	■	2	Trenino Rosso del Bernina e Livigno	175	7
17/04/16	■	1	Il Lago d'Orta e il Sacro Monte di San Giulio	65	4
17/04/16	■	9	Caraibi - Antigua, Eden Village Ocean Point	1230	40
18/04/16	■	8	Mar Rosso - Marsa Alam, Paradise Club Shoni Bay	515	33
19/04/16	■	15	Liguria-Riviera di Ponente - Andora, Hotel i Due Gabbiani in bus	490	28

### Ponte del 25 aprile

22/04/16	■	5	Salisburgo, Praga e la Boemia	475	18
23/04/16	■	9	Caraibi - Cuba, Eden Village Cayo Guillermo	1080	43
23/04/16	■	8	Russia, una terra tutta da scoprire	1050	72
24/04/16	■	8	Mar Rosso - Sharm El Sheikh, Seaclub Nubian	630	34
25/04/16	■	9	Caraibi - Cuba, Villaggio Bravo Caracol	1105	41
28/04/16	■	8	Portogallo - Isola di Porto Santo, Atlantis Club Vila Baleira	550	37

## MAGGIO

partenza	tipologia	giorni	Soggiorno/Viaggio	quota base €	pag.
14/05/16	■	2	Terre di Franciacorta e Lago d'Iseo	175	19
15/05/16	■	8	Mar Rosso - Sharm El Sheikh, Seaclub Nubian	650	34
17/05/16	■	15	Liguria-Riviera di Ponente - Andora, Hotel i Due Gabbiani in bus	515	28
22/05/16	■	1	In navigazione sul Lago di Garda	75	4
24/05/16	■	9	Madagascar Villaggio Bravo Andilana	1490	54
30/05/16	■	3	Roma cattolica, antica e Città del Vaticano	390	5

## GIUGNO

### Ponte del 2 giugno

partenza	tipologia	giorni	Soggiorno/Viaggio	quota base €	pag.
02/06/16	■	3	L'Arcipelago Toscano: le isole di Giannutri e Giglio	280	20
02/06/16	■	4	Croazia meravigliosa!	430	21
02/06/16	■	4	Bruxelles e le Fiandre	595	73
02/06/16	■	4	Dublino	545	74
11/06/16	■	1	Le Cinque Terre e la "Via dell'amore"	77	4
18/06/16	■	2	Il Villaggio della Salute Più	170	22
23/06/16	■	4	Provenza, Camargue e la Strada della lavanda	495	23

## LUGLIO

partenza	tipologia	giorni	Soggiorno/Viaggio	quota base €	pag.
03/07/16	■	1	Mantova e la navigazione dei Laghi: i fiori di loto	69	4

**Legenda tipologia** ■ Gite ■ Montagna ■ Soggiorni Italia ■ Soggiorni Estero ■ Viaggi

# Gite giornaliere

## Il Castello di Bellinzona e i Mercatini di Natale in Canton Ticino

**13 Dicembre 2015** cod. GC160001

**Quota di partecipazione** € **35**

**LA QUOTA COMPRENDE:** viaggio in pullman G.T.; accompagnatore Agenzia o Capogruppo; assicurazione medico/bagaglio

**LA QUOTA NON COMPRENDE:** eventuali ingressi durante le visite; gli extra e quanto non espressamente indicato alla voce "la quota comprende"

## Mercatini di Natale a Bolzano: l'Avvento

**13 Dicembre 2015** cod. GC160002

**Quota di partecipazione** € **35**

**LA QUOTA COMPRENDE:** viaggio in pullman G.T.; accompagnatore Agenzia o Capogruppo; assicurazione medico/bagaglio

**LA QUOTA NON COMPRENDE:** eventuali ingressi durante le visite; gli extra e quanto non espressamente indicato alla voce "la quota comprende"

## Il Lago d'Orta e il Sacro Monte di San Giulio

**17 Aprile 2016** cod. GC160003

**Quota di partecipazione** € **65**

**LA QUOTA COMPRENDE:** viaggio in pullman G.T.; visita guidata di mezza giornata del Sacro Monte di Orta San Giulio; trenino per il trasferimento al Sacro Monte; navigazione in Battello A/R; pranzo in ristorante; accompagnatore Agenzia o Capogruppo; assicurazione medico/bagaglio

**LA QUOTA NON COMPRENDE:** gli extra a carattere personale e quanto non espressamente indicato alla voce "La quota comprende"

## In navigazione sul Lago di Garda

**22 Maggio 2016** cod. GC160004

**Quota di partecipazione** € **75**

**LA QUOTA COMPRENDE:** viaggio in pullman G.T.; navigazione in battello sul lago da Sirmione a Garda; pranzo in ristorante bevande incluse; visita guidata di Bardolino e Lazise; accompagnatore Agenzia o Capogruppo; assicurazione medico/bagaglio

**LA QUOTA NON COMPRENDE:** eventuali ingressi durante le visite; gli extra e quanto non espressamente indicato alla voce "la quota comprende"

## Le Cinque Terre e la "Via dell'amore"

**11 Giugno 2016** cod. GC160005

**Quota di partecipazione** € **77**

**LA QUOTA COMPRENDE:** viaggio in pullman G.T.; biglietto ferroviario a percorrenza libera per la visita delle Cinque Terre (comprensivo dell'ingresso alla "Via dell'amore"); pranzo in ristorante bevande incluse; accompagnatore Agenzia o Capogruppo; assicurazione medico/bagaglio

**LA QUOTA NON COMPRENDE:** eventuali ingressi durante le visite; gli extra e quanto non espressamente indicato alla voce "la quota comprende"

## Mantova e la navigazione dei Laghi: i fiori di loto

**3 Luglio 2016** cod. GC160006

**Quota di partecipazione** € **69**

**LA QUOTA COMPRENDE:** viaggio in pullman G.T.; navigazione in battello per h 1,30 con accompagnatore a bordo; pranzo in ristorante, bevande incluse; visita guidata di Mantova; accompagnatore Agenzia o Capogruppo; assicurazione medico/bagaglio

**LA QUOTA NON COMPRENDE:** eventuali ingressi durante le visite; gli extra e quanto non espressamente indicato alla voce "la quota comprende"



# Roma cattolica, antica e Città del Vaticano

Inclusa udienza da Papa Francesco

## Partenze speciali di NOVEMBRE - MARZO - GIUGNO

### DOCUMENTO NECESSARIO

Carta d'identità

Durata: 3 giorni / 2 notti

Viaggio di gruppo in treno ad alta velocità

Trattamento: mezza pensione

**Partenza 09/11/15** cod. GC160009

**Quota per persona in camera doppia: € 355**

**Partenza 07/03/16** cod. GC160010

**Quota per persona in camera doppia: € 380**

**Partenza 30/05/16** cod. GC160011

**Quota per persona in camera doppia: € 390**

Supplemento camera singola: € 80

Bambini in 3° letto:

0-2 anni **gratis**  
(pasti al consumo)

2-5 anni € 190

**Quota di iscrizione € 20**  
(€ 10 per i Convenzionati)

**LA QUOTA COMPRENDE:** Viaggio con treno ad alta velocità A/R Milano-Roma; Sistemazione in hotel 4 stelle (nelle vicinanze della Stazione Termini); Trattamento di mezza pensione dalla cena del primo giorno alla prima colazione dell'ultimo giorno in hotel o in ristorante con bevande ai pasti; Visite guidate come da programma; Ingresso ai Musei Vaticani; Auricolari per la visita guidata ai Musei Vaticani; Accompagnatore agenzia o capogruppo; Assicurazione medico-bagaglio

**LA QUOTA NON COMPRENDE:** Quota di iscrizione; Assicurazione facoltativa annullamento Ami Travel di € 25; Imposta di soggiorno; Ingressi non indicati; Extra di carattere personale e quanto non espressamente indicato alla voce "La quota comprende"

### PROGRAMMA DI VIAGGIO

#### 1° giorno: Milano - Roma

Ritrovo dei partecipanti in Stazione a Milano e partenza con treno ad alta velocità fino a Roma. All'arrivo trasferimento in hotel, sistemazione nelle camere riservate. Pranzo libero.

Nel pomeriggio visita guidata della "Roma Antica": ore 15.00 incontro con la guida in hotel. Trasferimento con mezzi pubblici al Colosseo, originariamente chiamato Anfiteatro Flavio, edificio grandioso situato nel centro di Roma dove si tenevano spettacoli e giochi con i gladiatori. Si passerà poi per i Fori Romani dove si godrà lo spettacolo unico delle antiche rovine e del Colle Palatino. Si percorrerà poi l'antico selciato che attraversa le suggestive rovine del Foro Romano, la Curia e la Reggia. Si ammirerà quindi il Tempio di Vesta, l'Arco di Tito e l'Arco di Costantino. Tempo libero.

Rientro in Hotel, cena in ristorante o in Hotel e pernottamento.

#### 2° giorno: Roma - Città del Vaticano - Roma

Prima colazione in hotel. Al mattino trasferimento libero in zona Vaticano, incontro con la guida e visita della "Roma cattolica": il Vaticano che, oltre ad essere uno Stato sovrano, è anche una vera e propria città nella città, grazie alla quantità di meraviglie artistiche che vi si trovano all'interno. Si ammireranno la bellissima Piazza S. Pietro,

con il celebre colonnato ideato da Lorenzo Bernini che ospita al centro l'Obelisco Vaticano trasportato da Alessandria d'Egitto, la Basilica di S. Pietro sorta sulla tomba dell'Apostolo, centro del mondo cattolico, la celebre Cappella Sistina, cappella privata dei Pontefici, dove si tiene l'elezione dei Papi e dove Michelangelo affrescò il Giudizio Universale, interpretazione pittorica dell'Apocalisse. Pranzo libero.

Nel pomeriggio proseguimento del tour guidato "delle piazze di Roma". Il tour vi farà scoprire la ricchezza di questo patrimonio, a partire dalla spettacolare piazza Navona, capolavoro assoluto del barocco romano, con al centro la Fontana dei quattro fiumi, eseguita da Gian Lorenzo Bernini. Si passerà poi al Pantheon, tempio dedicato a tutte le divinità dell'antica Roma. Vedrete quindi fontana di Trevi, per finire il tour a Piazza di Spagna, resa celebre dalla scalinata oggi scenario di importanti sfilate di moda.

Al termine rientro in Hotel, cena in ristorante o in Hotel e pernottamento.

#### 3° giorno: Roma - Città del Vaticano - Milano

Prima colazione in Hotel. Mattinata dedicata all'udienza di Papa Francesco. Pranzo libero. Al termine tempo libero a disposizione. Nel tardo pomeriggio rientro per i luoghi di partenza con treno ad alta velocità ed arrivo previsto in serata.





# Roma cattolica, antica e Città del Vaticano-Giubileo

Inclusa udienza da Papa Francesco

## Partenza speciale per l'apertura del GIUBILEO STRAORDINARIO

### DOCUMENTO NECESSARIO

Carta d'identità

Durata: 4 giorni / 3 notti

Viaggio di gruppo in treno ad alta velocità

Trattamento: mezza pensione

**Partenza 06/12/15**

cod. GC160012

**Quota per persona  
in camera doppia**

**€ 450**

Supplemento camera singola:

€ 120

Bambini in 3° letto:

0-2 anni

**gratis**  
(pasti al consumo)

2-5 anni

€ 400

**Quota di iscrizione**

**€ 20**

(€ 10 per i Convenzionati)

**LA QUOTA COMPRENDE:** Trasferimento con treno ad alta velocità A/R Milano-Roma; Sistemazione in hotel 4 stelle (nelle vicinanze della Stazione Termini); Trattamento di mezza pensione dalla cena del primo giorno alla prima colazione dell'ultimo giorno in Hotel o in ristorante, bevande ai pasti; Visite guidate come da programma; Ingresso ai Musei Vaticani; Auricolari per la visita guidata ai Musei Vaticani; Ingresso al Palazzo del Quirinale + Giardini; Accompagnatore Agenzia o capogruppo; Assicurazione medico/bagaglio

**LA QUOTA NON COMPRENDE:** Quota di iscrizione; Assicurazione facoltativa annullamento Ami Travel di € 25; Imposta di soggiorno; Ingressi non indicati; Extra di carattere personale e quanto non espressamente indicato alla voce "La quota comprende"

### PROGRAMMA DI VIAGGIO

#### 1° giorno: Milano - Roma

Ritrovo dei partecipanti in a Milano e partenza con treno ad alta velocità fino a Roma. All'arrivo trasferimento in hotel, sistemazione nelle camere riservate. Pranzo libero.

Nel pomeriggio visita guidata della "Roma antica". Ore 15.00 incontro con la guida in hotel. Trasferimento con mezzi pubblici al Colosseo, originariamente chiamato Anfiteatro Flavio, edificio grandioso situato nel centro di Roma dove si tenevano spettacoli e giochi con i gladiatori. Si passerà poi per i Fori Romani dove si godrà lo spettacolo unico delle antiche rovine e del Colle Palatino.

Si percorrerà poi l'antico selciato che attraversa le suggestive rovine del Foro Romano, la Curia e la Reggia. Si ammirerà quindi il Tempio di Vesta, l'Arco di Tito e l'Arco di Costantino. Tempo libero.

Rientro in Hotel, cena in ristorante o in Hotel e pernottamento.

#### 2° giorno: Roma - Città del Vaticano - Roma

Prima colazione in Hotel. Al mattino trasferimento libero in zona Vaticano, incontro con la guida e visita della "Roma cattolica": il Vaticano che, oltre ad essere uno Stato sovrano, è anche una vera e propria città nella città, grazie alla quantità di meraviglie artistiche che vi si trovano all'interno. Si ammireranno la bellissima Piazza S. Pietro, con il celebre colonnato ideato da Lorenzo Bernini che ospita al centro l'Obelisco Vaticano trasportato da Alessandria d'Egitto, la Basilica di S. Pietro sorta sulla tomba dell'Apostolo, centro del mondo cattolico, la celebre Cappella Sistina, cappella privata dei Pontefici, dove si tiene l'elezione dei Papi e dove Michelangelo affrescò il Giudizio Universale, interpretazione pittorica dell'Apocalisse. Pranzo libero.

Nel pomeriggio proseguimento del tour guidato "delle piazze di Roma". Il tour vi farà scoprire la

ricchezza di questo patrimonio, a partire dalla spettacolare piazza Navona, capolavoro assoluto del barocco romano, con al centro la Fontana dei quattro fiumi, eseguita da Gian Lorenzo Bernini. Si passerà poi al Pantheon, tempio dedicato a tutte le divinità dell'antica Roma.

Vedrete quindi fontana di Trevi, per finire il tour a Piazza di Spagna, resa celebre dalla scalinata oggi scenario di importanti sfilate di moda. Al termine rientro in Hotel, cena in ristorante o in Hotel e pernottamento.

#### 3° giorno: Roma

Prima colazione in Hotel. In mattinata visita guidata al Quirinale, sorge sull'omonimo colle di Roma; è la residenza ufficiale del Presidente della Repubblica Italiana. Costruito a partire dal 1583, è uno dei più importanti palazzi della capitale sia dal punto di vista artistico sia dal punto di vista politico: alla sua costruzione e decorazione lavorarono insigni maestri dell'arte italiana come Pietro da Cortona, Domenico Fontana, Ferdinando Fuga, Carlo Maderno, Giovanni Paolo Pannini e Guido Reni. Sino al 1870 fu la residenza estiva del Pontefice, per poi diventare palazzo reale dei Savoia.

Con la proclamazione della Repubblica, avvenuta dopo il referendum istituzionale del 2 giugno 1946, l'edificio divenne definitivamente la sede del Capo dello Stato repubblicano. Pranzo libero. Pomeriggio tempo a disposizione per una visita individuale della città.

Al termine rientro in Hotel, cena in ristorante o in Hotel e pernottamento.

#### 4° giorno: Roma - Città del Vaticano - Milano

Prima colazione in Hotel. Mattinata dedicata all'udienza di Papa Francesco. Pranzo libero. Al termine tempo libero a disposizione.

Nel tardo pomeriggio rientro per i luoghi di partenza con treno ad alta velocità e arrivo previsto in serata.





# Trenino Rosso del Bernina e Livigno

L'emozione di un viaggio sulle Alpi con pendenze mozzafiato!

## Partenze speciali di NOVEMBRE e APRILE

### DOCUMENTO NECESSARIO

Carta d'identità

Durata: 2 giorni / 1 notte

Viaggio di gruppo in bus gran turismo

Trattamento: pensione completa

**Partenza 28/11/15**

cod. GC160007

**Partenza 16/04/16**

cod. GC160008

**Quota per persona  
in camera doppia**

**€ 175**

Supplemento camera singola:

**€ 20**

Bambini in 3° letto:

0-3 anni

**gratis**  
(pasti al consumo)

3-12 anni

**€ 130**

**Quota di iscrizione**

**€ 20**

(€ 10 per i Convenzionati)

**LA QUOTA COMPRENDE:** Viaggio in bus granturismo, Pranzo in ristorante a Tirano, Percorso con Trenino Rosso del Bernina da Tirano a St. Moritz, Sistemazione a Livigno in Hotel di cat. 3 stelle in camere doppie con servizi privati, Trattamento di pensione completa dal pranzo del sabato al pranzo della domenica in Hotel o in ristorante, Bevande ai pasti, Accompagnatore Agenzia o Capogruppo, Assicurazione medico/bagaglio

**LA QUOTA NON COMPRENDE:** Quota di iscrizione; Assicurazione facoltativa annullamento Ami Travel di € 25, Tutto quanto non espressamente indicato alla voce "La quota comprende"

### PROGRAMMA DI VIAGGIO

#### 1° giorno: Cesate - Milano - Tirano - St. Moritz - Livigno

Primo ritrovo dei partecipanti a Cesate in Piazza del Mercato alle ore 6:30, secondo ritrovo dei partecipanti a Milano in Piazzale Lotto (fronte Lido) alle ore 7:00 e partenza in bus granturismo per Tirano con sosta lungo il percorso.

All'arrivo, visita al Santuario della Madonna di Tirano, costruzione rinascimentale iniziata nel 1505 sul luogo dell'apparizione della Vergine e conclusa con la cupola ottant'anni dopo. Arricchito da decorazioni a stucchi e preziosi arredi, il Santuario è famoso soprattutto per uno splendido organo del 1617, di pregevole fattura, composto da 2200 canne in stagno, ancora funzionante grazie anche ai molteplici interventi di restauro cui è stato sottoposto nel corso degli anni. Pranzo in ristorante.

Al termine ritrovo alla Stazione Ferroviaria e partenza con il famoso "Trenino Rosso del Bernina" per St. Moritz, percorrendo un itinerario mozzafiato su pendenze del 70%, con una vista spettacolare sul massiccio del Bernina, sino ad una altitudine di mlm. 2.253. Giunti da Tirano a Poschiavo, il treno si arrampica veloce sul versante orientale della vallata: una serie di gallerie elicoidali gli consentono di prendere rapidamen-

te quota. I vagoni sono appositamente realizzati per consentire una visibilità perfetta sui paesaggi circostanti e indicati per ritrarre immagini fotografiche di grande suggestione. Arrivo a St. Moritz e tempo a disposizione per una passeggiata lungolago o nella cittadina. Alle ore 17.30 circa, partenza in bus per Livigno, arrivo e sistemazione in Hotel nelle camere riservate.

Cena tipica con specialità della cucina locale, pernottamento in Hotel.

#### 2° giorno: Livigno - Milano - Cesate

Prima colazione in Hotel, mattinata a disposizione per visitare Livigno. L'abitato, in un lembo di terra italiana sul versante settentrionale delle Alpi, si sgrana per chilometri lungo la strada che percorre l'ampio fondovalle del torrente Spol, le cui acque confluiscono nell'Inn, per raggiungere il Danubio e il Mar Nero. Ovunque, ma con maggiore concentrazione nel centro del paese si trovano negozi di tutti i generi: questo è dovuto al fatto che Livigno, oltre ad essere una rinomata località turistica meta di sportivi appassionati dello sci e della montagna, è anche una zona extradoganale. Rientro in hotel per il pranzo.

Nel primo pomeriggio rientro ai luoghi di partenza con arrivo previsto in serata.





# Napoli e la Costiera Amalfitana: la via dei presepi

Con le "Luci d'artista" tra le strade, le piazze e il lungomare di Salerno

## Partenza speciale di S. AMBROGIO/IMMACOLATA

### DOCUMENTO NECESSARIO

Carta d'identità

Durata: 4 giorni / 3 notti

Viaggio di gruppo in treno ad alta velocità

Trattamento: mezza pensione

**Partenza 05/12/15**

cod. GC160013

**Quota per persona  
in camera doppia:**

**€ 450**

Supplemento camera singola:

€ 100

Bambini in 3° letto:

0-2 anni

**gratis**  
(pasti al consumo)

2-10 anni

€ 400

**Quota di iscrizione**

**€ 20**

(€ 10 per i Convenzionati)

**LA QUOTA COMPRENDE:** Viaggio in treno ad alta velocità; Sistemazione in Hotel di cat. 3 o 4 stelle; Trattamento di mezza pensione dalla cena del primo giorno alla colazione dell'ultimo giorno con bevande ai pasti; Trasferimenti in bus dal primo all'ultimo giorno; Visite guidate come da programma; Accompagnatore Agenzia o capogruppo; Assicurazione medico/bagaglio

**LA QUOTA NON COMPRENDE:** Quota di iscrizione; Assicurazione facoltativa annullamento Ami Travel di € 25; Imposta di soggiorno; Ingressi durante le visite: Pompei 13 €; Extra personali e tutto quanto non espressamente indicato alla voce "La quota comprende"

### PROGRAMMA DI VIAGGIO

#### 1° giorno: Milano - Napoli

Ritrovo dei partecipanti in Stazione a Milano e partenza con treno ad alta velocità fino a Napoli. All'arrivo pranzo libero. Nel pomeriggio visita guidata di Napoli: giro panoramico della città da Mergellina a Posillipo al lungomare Caracciolo, sosta al Castel dell'Ovo ed al Maschio Angioino ed infine a piazza del Plebiscito tra Palazzo Reale ed il Teatro San Carlo.

Al termine trasferimento in Hotel, sistemazioni nelle camere riservate. Cena e pernottamento.

#### 2° giorno: Napoli - Pompei - Salerno - Napoli

Prima colazione in Hotel. Mattinata dedicata alla visita guidata di Pompei, centro archeologico tra i più famosi del mondo. Il visitatore potrà ammirare un quadro completo della vita di una città romana. Da visitare: il Foro; il Teatro Grande e Piccolo; le Terme Stabiane; la casa dei Vettii e la Villa dei Misteri. Pranzo libero in corso di escursione.

Nel pomeriggio trasferimento a Salerno. All'arrivo visita guidata della città. Al termine visita libera dei mercatini di Natale e per assistere alla Festa delle luci. Nel tardo pomeriggio rientro in Hotel. Cena e pernottamento.

#### 3° giorno: Napoli - Costiera Amalfitana - Napoli

Prima colazione in Hotel. Visita guidata per l'intera giornata della Costiera Amalfitana. Trasferimento a Positano (visita dall'alto senza scendere dal bus) chiamato anche "la gemma della costie-

ra" per la struttura urbanistica "a terrazza" che conferisce a Positano l'aspetto di una pietra preziosa. Tipiche sono infatti le case colorate quadrate con il tetto a cupola, incastonate lungo le scalinate degradanti dalla parte alta del paese fino alla spiaggia, lungo le pendici di due monti che si affacciano su una piccola cala.

Proseguimento per Amalfi (con visita della città) la più antica delle repubbliche marinare che ha numerosi monumenti da offrire ai turisti tra cui il Duomo, con la sua celebre scalinata, il chiostro del Paradiso ed il borgo con le sue particolari viuzze. Da fare assolutamente è la passeggiata sul lungomare, caratteristica presentazione della cittadina. Pranzo libero.

Nel pomeriggio rientro a Napoli passando per Maiori, Minori e Cetara. In serata rientro in Hotel cena ristorante e pernottamento.

#### 4° giorno: Napoli - Milano

Prima colazione in Hotel. In mattinata visita guidata dei Presepi, Via San Gregorio Armeno è la celebre strada degli artigiani del presepe, famosa in tutto il mondo per le innumerevoli botteghe artigiane dedicate all'"arte presepiabile". La via e le botteghe possono essere visitate durante tutto l'anno ed il visitatore è così ricondotto ogni volta alla magica atmosfera natalizia. Pranzo libero.

Nel pomeriggio tempo libero a disposizione per una passeggiata in città. Trasferimento alla stazione ferroviaria di Napoli nel tardo pomeriggio e rientro con treno ad alta velocità a Milano.



# I Mercatini di Natale nel sud dell'Austria

Il magico Avvento della Carinzia

## Partenza speciale di S. AMBROGIO/IMMACOLATA

### DOCUMENTO NECESSARIO

Carta d'identità o passaporto

Durata: 4 giorni / 3 notti

Viaggio di gruppo in bus Gran Turismo

Trattamento: mezza pensione

**Partenza 05/12/15** cod. GC160014

**Quota per persona in camera doppia** € **295**

Supplemento camera singola: € 50

Bambini in 3° letto:

0-4 anni **gratis**  
(pasti al consumo)

4-12 anni € 200

**Quota di iscrizione** € **20**  
(€ 10 per i Convenzionati)

**LA QUOTA COMPRENDE:** Viaggio in bus granturismo; Sistemazione in hotel cat. 3 o 4 stelle nei dintorni di Villach; Trattamento di mezza pensione dalla cena del primo giorno alla prima colazione dell'ultimo giorno; Visite guidate come da programma; Accompagnatore Agenzia o capogruppo; Assicurazione medico/bagaglio

**LA QUOTA NON COMPRENDE:** Quota di iscrizione; Assicurazione facoltativa annullamento Ami Travel di € 25; Bevande ai pasti; Ingressi durante le visite; Extra di carattere personale e quanto non espressamente indicato alla voce "La quota comprende"

### PROGRAMMA DI VIAGGIO

#### 1° giorno: Cesate - Milano - Villach

Primo ritrovo dei partecipanti a Cesate in Piazza del Mercato alle ore 6:30, secondo ritrovo dei partecipanti a Milano in Piazzale Lotto (fronte Lido) alle ore 7:00 e partenza in bus granturismo per Villach con soste lungo il percorso e pranzo libero. All'arrivo incontro con la guida e visita della città si potranno ammirare la Hauptplatz, la Chiesa di S. Jakob, la Chiesa di S. Croce.

Al termine visita dei Mercatini di Natale. Trasferimento in Hotel nei dintorni di Villach, sistemazione nelle camere riservate, cena e pernottamento.

#### 2° giorno: Villach - Gurk - Klagenfurt - Velden - Villach

Prima colazione in Hotel. Interà giornata dedicata alla visita guidata della Carinzia. Si visiterà il duomo romanico di Gurk. Pranzo libero a Klagenfurt. Nel pomeriggio visita del capoluogo della Carinzia Klagenfurt nota per le sue belle piazze, come la Neuer Platz, con il suo immenso e celebre drago o l'Alter Platz, con superbi palazzi rinascimentali e pittoreschi cortili ad archi. Tempo a disposizione per la visita dei Mercatini di Natale.

Dopo il tramonto ci si concede una pausa di alta suggestione con la visita della cittadina di Velden, chiamata la città degli angeli durante l'Avvento; più che per gli angeli che girano per la città questo nominativo deriva dalla suggestiva posizione del paese sulle rive del lago Wörthersee e dallo scenario del castello con la bellissima

corona dell'Avvento galleggiante che illumina la baia di Velden. Rientro in Hotel, cena e pernottamento.

#### 3° giorno: Villach - Radenthein - Millstatt - Spittal - Gmund - Villach

Prima colazione in Hotel. In mattinata partenza per l'escursione guidata ai laghi al nord di Villach, visitando le città di Radenthein, Millstatt e Spittal, con il suo rinascimentale castello. Dopo il pranzo libero ultima breve visita libera nel centro storico medievale di Gmund. Per ognuna di queste visite è previsto il tempo libero per la visita dei Mercatini di Natale. Al termine rientro in Hotel cena e pernottamento.

#### 4° giorno: Villach - Venzone - Gemona - Cesate - Milano

Prima colazione in Hotel, sistemazione dei bagagli. Partenza per il rientro in Italia con sosta per la visita guidata di Venzone e Gemona. Venzone rasa al suolo dal terremoto del 1976 e ricostruita così come era nel Medioevo.

Dichiarata Monumento nazionale, l'antica cittadina è uno dei più straordinari esempi di restauro in campo architettonico ed artistico. Oggi è l'unico esempio rimasto in Friuli Venezia Giulia di cittadina fortificata del Trecento. Gemona è una delle più belle località storiche del Friuli Venezia Giulia, stesa ai piedi delle Prealpi Giulie. La cittadina risorge dopo il terremoto e diventa uno dei principali simboli della rinascita della regione.

Rientro nei luoghi di partenza con pranzo libero lungo il percorso e arrivo previsto in serata.





# Benessere in Slovenia alle Terme di Rogaska

Dai al tuo corpo l'attenzione che merita!

## Partenza speciale di S. AMBROGIO/IMMACOLATA

### DOCUMENTO NECESSARIO

Carta d'identità o passaporto

Durata: 4 giorni / 3 notti

Viaggio di gruppo in bus Gran Turismo

Trattamento: pensione completa

**Partenza 05/12/15**

cod. GC160015

**Quota per persona  
in camera doppia**

**€ 290**

Supplemento camera singola:

**€ 85**

Bambini in 3° letto:

0-4 anni

**gratis**  
(pasti al consumo)

4-12 anni

**€ 240**

**Quota di iscrizione**

**€ 20**

(€ 10 per i Convenzionati)

**LA QUOTA COMPRENDE:** Viaggio in bus granturismo; Sistemazione in hotel cat. 4 stelle a Rogaska; Trattamento di pensione completa dalla cena del primo giorno alla prima colazione dell'ultimo giorno come da programma; Bevande ai pasti; Bottiglia di acqua minerale curativa Donat Mg; Balneazione illimitata nella piscina termale Lotus (venerdì e sabato fino alle ore 23.00); Accesso illimitato al centro fitness; Yoga, ginnastica mattutina e acqua-aerobica (escluso domenica); Uso dell'accappatoio e dell'asciugamano per le piscine; Serate danzanti presso il caffè ogni sera; Visita guidata di Lubiana; Accompagnatore Agenzia o Capogruppo; Assicurazione medico/bagaglio

**LA QUOTA NON COMPRENDE:** Quota di iscrizione; Assicurazione facoltativa annullamento Ami Travel di € 25; Ingressi durante le visite; Extra a carattere personale e quanto non espressamente indicato alla voce "La quota comprende"

### PROGRAMMA DI VIAGGIO

#### 1° giorno: Cesate - Milano - Trieste - Rogaska

Primo ritrovo dei partecipanti a Cesate in Piazza del Mercato alle ore 6:30, secondo ritrovo dei partecipanti a Milano in Piazzale Lotto (fronte Lido) alle ore 7:00 e partenza con pullman granturismo per la Slovenia. Soste di ristoro lungo il percorso.

Pranzo libero a Trieste e tempo a disposizione per una passeggiata nel centro storico della città. Arrivo a Rogaska nel pomeriggio. Sistemazione nelle camere riservate in hotel 4 stelle, cena e pernottamento.

#### 2° giorno: Rogaska

Prima colazione in hotel, intera giornata a disposizione per i trattamenti individuali. Pranzo e cena in hotel, pernottamento.

#### 3° giorno: Rogaska

Prima colazione in hotel, intera giornata a disposizione per i trattamenti individuali. Pranzo e cena in hotel, pernottamento.

#### 4° giorno: Rogaska - Ljubljana (Lubiana) - Milano - Cesate

Prima colazione in hotel sistemazione dei bagagli e trasferimento a Lubiana. Incontro con la guida e visita della città. Qui, dove si incontravano le culture occidentali e orientali, l'antico vive in armonia con il moderno.

A Lubiana si sono conservate le tracce di tutte e cinque i millenni della sua storia, tra cui il lascito della romana Emona, il nucleo antico con il castello medievale, facciate rinascimentali e barocche, portali ornati e tetti curvati. Il mosaico viene completato dai pittoreschi ponti sul fiume Ljubljanica e l'aspetto odierno di Lubiana è dovuto in parte al barocco italiano, in parte alla "Sezession", più giovane di due secoli. Quest'ultima si nota nello stile di numerosi edifici costruiti dopo il grande terremoto del 1895. Pranzo libero. Al termine proseguimento del viaggio con arrivo alla località di partenza previsto in serata.





# La Festa delle Luci a Lione

Ricordando il 1643, in bilico tra tradizione e modernità

## Partenza speciale di S. AMBROGIO/IMMACOLATA

### DOCUMENTO NECESSARIO

Carta d'identità o passaporto

Durata: 3 giorni / 2 notti

Viaggio di gruppo in bus Gran Turismo

Trattamento: mezza pensione

**Partenza 06/12/15** cod. GC160016

**Quota per persona in camera doppia** € 290

Supplemento camera singola: € 100

Bambini in 3° letto:

0-2 anni gratis (pasti al consumo)

2-12 anni € 200

**Quota di iscrizione** € 20  
(€ 10 per i Convenzionati)

**LA QUOTA COMPRENDE:** Viaggio in bus granturismo; Sistemazione in Hotel di cat. 4 stelle ad Annecy; Trattamento di pernottamento e prima colazione a buffet; Cena in ristorante ad Annecy; Pranzi in ristorante il secondo ed il terzo giorno; Visita guidata di Annecy e Lione; Accompagnatore Agenzia o capogruppo; Assicurazione medico/bagaglio

**LA QUOTA NON COMPRENDE:** Quota di iscrizione; Assicurazione facoltativa annullamento Ami Travel di € 25, Bevande ai pasti; Extra personali e tutto quanto non espressamente indicato alla voce "La quota comprende"

### PROGRAMMA DI VIAGGIO

#### 1° giorno: Cesate - Milano - Chambéry - Annecy

Primo ritrovo dei partecipanti a Cesate in Piazza del Mercato alle ore 6:30, secondo ritrovo dei partecipanti a Milano in Piazzale Lotto (fronte Lido) alle ore 7:00, partenza con bus granturismo destinazione Chambéry. Soste di ristoro lungo il percorso. All'arrivo pranzo libero.

Nel pomeriggio visita libera dei mercatini di Natale. Al termine trasferimento in Hotel ad Annecy, sistemazione nelle camere riservate, cena e pernottamento.

#### 2° giorno: Annecy - Lione - Annecy

Prima colazione in hotel. In mattinata visita guidata della bella cittadina adagiata sulle sponde del suo lago capoluogo dell'alta Savoia. Da vedere: Chateau con pinacoteca e museo, Palais de l'Isle, Notre Dame, S. Francois, S. Maurice, Cattedrale, Giardini dei Campi di Marte, parco pubblico L'Imperiale con omonimo Hotel-Casino e Palazzo Congressi.

Il lago è circondato da vastissimi spazi erbosi molto curati ed accessibili. Trasferimento a Lione e pranzo in ristorante in centro città.

Al termine incontro con la guida e visita della grande e moderna città costituita da tre nuclei: la città vecchia, i quartieri centrali e la parte moderna. Da vedere: il ponte Bonaparte, la Cattedrale, la collina di Fourvière e gli indimenticabili "traboules", passaggi nascosti che collegano i vari palazzi.

Tempo a disposizione per la visita libera dei Mercatini di Natale e della "Festa delle Luci" che si ripete da 150 anni e che richiama turisti da tutto il mondo. Candele e migliaia di lumini e lanterne decorano finestre e balconi. Le facciate dei palazzi sono illuminate da fasci di luce e Place de Terraux è illuminata da fontane di fuoco. Cena libera.

In tarda serata trasferimento in hotel e pernottamento.

#### 3° Giorno: Annecy - Milano - Cesate

Prima colazione in Hotel. Mattinata dedicata alla visita libera dei Mercatini di Natale. Pranzo in ristorante. Nel primo pomeriggio partenza per il viaggio di ritorno. Soste di ristoro lungo il percorso.

Arrivo nei luoghi di partenza in tarda serata.



# Mantova e la crociera sul Po a ritmo di jazz

Balla anche tu con i grandi classici degli anni '60-'70-'80

## Partenza speciale di CAPODANNO

### DOCUMENTO NECESSARIO

Carta d'identità

Durata: 2 giorni / 1 notte

Viaggio di gruppo in bus Gran Turismo

Trattamento: pensione completa

**Partenza 31/12/15** cod. GC160017

**Quota per persona in camera doppia** € **285**

Supplemento camera singola: € 100

Bambini in 3° letto:

0-2 anni **gratis**  
(pasti al consumo)

2-10 anni € 200

**Quota di iscrizione** € **20**  
(€ 10 per i Convenzionati)

**LA QUOTA COMPRENDE:** Viaggio in bus granturismo; Sistemazione in Hotel di cat. 3 o 4 stelle; Trattamento di pensione completa dalla cena del primo giorno al pranzo dell'ultimo giorno (incluso cenone e veglione di Capodanno sul battello con musica dal vivo e pranzo in ristorante il secondo giorno); Bevande ai pasti; Visite guidate come da programma; Navigazione sulla motonave; Accompagnatore Agenzia o capogruppo, assicurazione medico/bagaglio

**LA QUOTA NON COMPRENDE:** Quota di iscrizione; Assicurazione facoltativa annullamento Ami Travel di € 25; Gli ingressi durante le visite: Palazzo Ducale a Guastalla 3 €; Extra personali e tutto quanto non espressamente indicato alla voce "La quota comprende"

### PROGRAMMA DI VIAGGIO

#### 1° giorno: Cesate - Milano - Guastalla - Boretto

Primo ritrovo dei partecipanti a Cesate in Piazza del Mercato alle ore 10:00, secondo ritrovo dei partecipanti a Milano in Piazzale Lotto (fronte Lido) alle ore 10:30, partenza per Guastalla. Sosta di ristoro e pranzo libero lungo il percorso.

Nel pomeriggio incontro con la guida e visita di Guastalla, la principale cittadina della bassa reggiana, si trova sulla riva destra del Po. Di antica fondazione forse etrusca, la prima menzione in documenti risale al IX secolo come avamposto longobardo contro i bizantini. È alla famiglia Torelli, tra la fine del 1400 e l'inizio del 1500 che si deve la costruzione della città Rinascimentale con la costruzione del palazzo nobiliare, le chiese, ma piazza ed il Castello. Ma è con la Signoria della famiglia Gonzaga che Guastalla raggiunge il massimo splendore. A questo periodo si deve la sua fortificazione "a stella". Interessante il centro storico con la piazza e la statua a Ferrante I Gonzaga, il Palazzo Ducale e la Concattedrale San Pietro Apostolo.

Al termine, trasferimento in hotel, sistemazione nelle camere riservate e tempo a disposizione per i preparativi del capodanno. Trasferimento

al porto turistico di Boretto (Reggio Emilia) ed imbarco a bordo di un elegante battello, Cenone con brindisi a bordo, navigazione, jazz dal vivo durante la cena e a seguire festa danzante con classici degli anni '60-'70-'80.

A disposizione dei partecipanti sarà fornito un servizio navetta da e per l'hotel.

Rientro in Hotel e pernottamento.

#### 2° giorno: Boretto - Sabbioneta - Mantova - Milano - Cesate

Prima colazione in Hotel. In mattinata trasferimento a Sabbioneta per la visita guidata di questa particolare cittadina ritenuta ideale da Vespasiano Gonzaga.

Il percorso si svolge negli interni di Palazzo Giardino, Palazzo Ducale, Teatro all' Antica, Galleria e Sinagoga.

Al termine trasferimento a Mantova e pranzo in ristorante. Nel pomeriggio incontro con la guida per la visita del centro storico di Mantova: visita esterna del Palazzo Ducale. Conclusione della visita guidata con Piazza Mantegna, dominata dalla facciata della basilica di S. Andrea che chiude prospetticamente via Roma; La Piazza delle Erbe, la Torre dell'Orologio, il Duomo. Al termine rientro ai luoghi di partenza con arrivo previsto in serata.

#### Menù del Cenone di Capodanno:

*Antipasto con fiasco di culatello, cipolline borettane e insalatina di pesce*

*Bis di primi con lasagnetta al salmone, gamberi e pesto e tortelli di sfoglia integrale di patate con sugo di datterini*

*Bis di secondi con noce di maialino al forno con patate alle erbe e spiedino di code di gamberi*

*Dolce con zuppa inglese della tradizione e dadolata di panettone artigianale*

*Acqua naturale e gasata*

*Spumante secco per l'antipasto, Vino rosso, Vino bianco, Prosecco per il brindisi, caffè*





# La Tuscia: terra di cavalieri, pellegrini e briganti

## Nell'Alto Lazio lungo l'antica via Francigena

### Partenza speciale di CAPODANNO

#### DOCUMENTO NECESSARIO

Carta d'identità

Durata: 5 giorni / 4 notti

Viaggio di gruppo in bus Gran Turismo

Trattamento: pensione completa

<b>Partenza 30/12/15</b>	cod. GC160018
<b>Quota per persona in camera doppia</b>	<b>€ 495</b>
Supplemento camera singola:	€ 80
Bambini in 3° letto:	
0-3 anni	gratis (pasti al consumo)
3-12 anni	€ 400
<b>Quota di iscrizione</b> (€ 10 per i Convenzionati)	<b>€ 20</b>

**LA QUOTA COMPRENDE:** Viaggio in bus granturismo; Sistemazione in hotel cat. 3 o 4 stelle sul Lago di Bolsena; Trattamento di pensione completa con pasti in hotel o ristorante, dalla cena del primo giorno al pranzo dell'ultimo giorno; Bevande ai pasti; Visite guidate come da programma; Accompagnatore Agenzia o capogruppo; Assicurazione medico/bagaglio

**LA QUOTA NON COMPRENDE:** Quota di iscrizione; Assicurazione facoltativa annullamento Ami Travel di € 25; Ingressi durante le visite; Extra a carattere personale e quanto non espressamente indicato alla voce "La quota comprende"



#### PROGRAMMA DI VIAGGIO

##### 1° giorno: Cesate - Milano - Orvieto - Lago di Bolsena

Primo ritrovo dei partecipanti a Cesate in Piazza del Mercato alle ore 6:30, secondo ritrovo dei partecipanti a Milano in Piazzale Lotto (fronte Lido) alle ore 7:00 e partenza in bus granturismo per Orvieto. Pranzo libero. Nel primo pomeriggio incontro con la guida e visita della città situata sulla cima di un'enorme rupe di tufo, Orvieto venne fondata dagli Etruschi tra il IX e l' VIII secolo avanti Cristo. Dell'antica città etrusca sono rimaste le necropoli, i resti di un tempio e i meravigliosi reperti custoditi nei due musei archeologici cittadini. Il più celebre tra i monumenti di Orvieto è il duomo, edificato nel medioevo per custodire la reliquia di un miracolo eucaristico. Il duomo è uno dei più spettacolari edifici gotici italiani, sia per le dimensioni che per la ricchezza della facciata, decorata di mosaici e sculture.

Un'altra famosissima meta turistica è il Pozzo di San Patrizio, geniale opera d'ingegneria del XVI secolo. I vicoli, i palazzi signorili e le antiche case, costruite tutte con il tufo, danno a Orvieto un'atmosfera del tutto particolare rispetto alle altre città dell'Umbria. Al termine trasferimento in Hotel, sistemazioni nelle camere riservate, cena e pernottamento.

##### 2° giorno: Lago di Bolsena - Montefiascone - Civita di Bagnoregio - Lago di Bolsena

Prima colazione in Hotel. Intera giornata dedicata alla visita guidata. Si parte con Bolsena con visita alla Basilica di Santa Cristina, centro storico ed esterno del castello Monaldeschi. Trasferimento a Montefiascone con visita al belvedere dalla Rocca dei Papi e chiesa di San Flaviano. Rientro in Hotel per il pranzo. Nel pomeriggio trasferimento a Civita di Bagnoregio escursione della «città che muore», continua a sfidare la natura che sgretola inesorabilmente lo sperone tufaceo su cui è arroccata. Luogo al cui fascino è impossibile sottrarsi, si raggiunge solo a piedi percorrendo un ponte pedonale sospeso.

Rientro in Hotel e tempo a disposizione per i preparativi della serata. Cenone, Veglione di capodanno e pernottamento.

##### 3° giorno: Lago di Bolsena - Viterbo - Lago di Bolsena

Prima colazione in Hotel. Mattinata libera per il relax con pranzo in Hotel. Nel primo pomeriggio trasferimento a Viterbo e visita guidata della città, durante la quale si potranno ammirare: Piazza del Plebiscito con esterno Palazzo dei Priori,

Palazzo del Podestà e del Governatore Pontificio. Piazza del Gesù con esterno omonima chiesa. Via dei Pellegrini e ponte Etrusco, esterno Palazzo Farnese, esterno palazzo dei Papi e visita interno Cattedrale di San Lorenzo. Piazza della Morte, Quartiere medievale di San Pellegrino, Palazzo Gatti, Piazza Fontana Grande, Piazza delle Erbe. Al termine, breve tempo a disposizione per la visita libera della città, rientro in Hotel, cena e pernottamento.

##### 4° giorno: Lago di Bolsena - Bagnaia - Basilica della Madonna della Quercia - Caprarola - Lago di Bolsena

Prima colazione in hotel. Intera giornata dedicata alla visita guidata. Trasferimento a Bagnaia e visita di Villa Lante, una delle maggiori realizzazioni del Cinquecento italiano. Da ricordare in modo particolare la Fontana dei Mori del Giambologna, le due palazzine (Gambara e Montalto) e uno spettacolare sistema di fontane e giochi d'acqua oltre a un bel parco boschivo. Tutta la Villa (tra giardino all'italiana e parco) occupa una superficie di 22 ettari. A seguire visita della Basilica della Madonna della Quercia importantissimo Santuario. La Basilica si trova ad alcuni chilometri da Viterbo, nell'animata Frazione La Quercia, sorge sulla piazza principale in tutta la sua maestosità. La sua costruzione ha avuto inizio nella seconda metà del 1400 e si è protratta per moltissimi anni. E' certo ciò che racconta il cronista Niccolò Della Tuccia, uno dei priori viterbesi dell'epoca: durante i mesi di Luglio ed Agosto del 1467 si abbatté su tutto l'Alto Lazio una pestilenza e molti devoti accorsero sotto la quercia ad invocare pietà. Si riunirono a pregare circa 30.000 persone e dopo nemmeno una settimana, inspiegabilmente, la peste cessò. Al termine pranzo in Ristorante o in Agriturismo.

Nel pomeriggio trasferimento a Caprarola e visita guidata al Palazzo Farnese. Al proprio interno si potrà vedere oltre all'ardita Scala regia elicoidale, capolavoro del Vignola, alcune sale arricchite da un ciclo di affreschi e particolare riferimento agli appartamenti pubblici del Cardinale Farnese. Rientro in Hotel, cena e pernottamento.

##### 5° giorno: Lago di Bolsena - Tuscania - Cesate - Milano

Prima colazione in Hotel, sistemazione dei bagagli. Trasferimento a Tuscania per la visita guidata del centro storico e della Basilica Romanica di San Pietro. Rientro in hotel per il pranzo. Nel pomeriggio partenza per Milano con arrivo previsto in serata.



# La Parigi storica, moderna e il Museo Louvre

Un lungo week-end per trascorrere fuori città gli ultimi giorni di vacanza!

## Partenza speciale dell'EPIFANIA

### DOCUMENTO NECESSARIO

Carta d'identità o passaporto

Durata: 5 giorni / 4 notti

Viaggio di gruppo in bus Gran Turismo

Trattamento: mezza pensione

**Partenza 02/01/16**

cod. GC160019

**Quota per persona  
in camera doppia**

**€ 485**

Supplemento camera singola:

**€ 180**

Bambini in 3° letto:

0-2 anni

**gratis**  
(pasti al consumo)

2-12 anni

**€ 320**

**Quota di iscrizione**

**€ 20**

(€ 10 per i Convenzionati)

**LA QUOTA COMPRENDE:** Viaggio in bus granturismo; Sistemazione in hotel 3 o 4 stelle, in camere doppie con servizi privati; Trattamento di mezza pensione dalla cena del primo giorno alla colazione dell'ultimo giorno; Visite guidate come da programma; Biglietto navigazione "Bateaux Mouches"; Accompagnatore Agenzia o capogruppo; Assicurazione medico/bagaglio

**LA QUOTA NON COMPRENDE:** Quota di iscrizione; Assicurazione facoltativa annullamento Ami Travel di € 25; Ingresso Museo Louvre: 15 € + 2 € per gli auricolari; Bevande ai pasti; Eventuali ingressi durante le visite; Extra e quanto non espressamente indicato alla voce "La quota comprende"

### PROGRAMMA DI VIAGGIO

#### 1° giorno: Cesate - Milano - Digione

Primo ritrovo dei partecipanti a Cesate in Piazza del Mercato alle ore 6:30, secondo ritrovo dei partecipanti a Milano in Piazzale Lotto (fronte Lido) alle ore 7:00 e partenza per la Francia. Soste di ristoro lungo il percorso. All'arrivo pranzo libero.

Nel pomeriggio visita libera di Digione, antica città della Francia. Oltre alle sue indubbe bellezze artistiche Digione è un importante centro commerciale e industriale (industrie chimiche, alimentari, meccaniche e calzaturiere). Oggi grazie alle sue bellezze e alla sua famosa università è una delle città più vivibili di tutta la Francia.

Al termine trasferimento e sistemazione in Hotel nelle camere riservate, cena e pernottamento.

#### 2° giorno: Digione - Parigi

Prima colazione in Hotel, sistemazione dei bagagli e partenza per Parigi. All'arrivo pranzo libero. Nel primo pomeriggio incontro con la guida e visita della Parigi Storica, con lo straordinario agglomerato artistico dell'Ile de la Cité dove si trovano, oltre alla gotica Cattedrale di Notre Dame, la sorprendente Sainte Chapelle, vero gioiello d'arte, la Congiergerie, antica prigione di Stato, il Palazzo di Giustizia.

La visita continuerà con i quartieri dell'Opera e dell'antico Municipio, Place Vendôme, Faubourg St'Honoré, il Palazzo ed i Giardini del Luxembourg.

Al termine trasferimento in Hotel, sistemazione nelle camere riservate, cena e pernottamento.

#### 3° giorno: Parigi

Prima colazione in hotel. Mattinata dedicata alla visita guidata della Parigi moderna: Place de la Concorde, i Campi Elisi con il Petit e il Grand

Palais, l'Arco di Trionfo, il quartiere della Defense e ancora la Chiesa degli Invalidi, il Quartiere Latino, il Pantheon, destinato a conservare le spoglie di numerosi personaggi famosi, la Sorbona, la celebre università parigina. Pranzo libero.

Nel pomeriggio ingresso al Museo Louvre e visita guidata dei diversi settori che vanno dalle statue della Grecia antica, alla pittura romantica francese passando per il Rinascimento italiano ed il ritratto più celebre del museo: la Gioconda di Leonardo da Vinci. Rientro in Hotel, cena e pernottamento.

#### 4° giorno: Parigi

Prima colazione in Hotel. Incontro con la guida e mattinata dedicata alla visita di Montmartre, questo antico borgo annesso alla città a metà del XIX sec è considerato oggi l'ultimo villaggio di Parigi e riserva angoli e scorci particolarmente suggestivi.

A fine secolo Montmartre vive la sua "età dell'oro", artisti e pittori bohémien respirano il profumo della Goulue (Louise Weber) e del can can francese, e amano frequentare i locali annessi ai mulini a vento. A Montmartre si sono sviluppati il cubismo e la pittura moderna e Picasso ha qui dipinto le celebri Damoselles d'Avignon. Pranzo libero.

Pomeriggio a disposizione per lo shopping alla "Gallerie Lafayette" o per un giro libero della città. Nel tardo pomeriggio imbarco sul Bateaux Mouches per un giro sulla Senna. Rientro in Hotel, cena e pernottamento.

#### 5° giorno: Parigi - Milano - Cesate

Prima colazione in hotel. In mattinata partenza per l'Italia con pranzo libero lungo il percorso, arrivo previsto in serata.





# Firenze e la Cavalcata dei Magi

Borghi medioevali della Toscana minore

## Partenza speciale dell'EPIFANIA

### DOCUMENTO NECESSARIO

Carta d'identità

Durata: 3 giorni / 2 notti

Viaggio di gruppo in bus Gran Turismo

Trattamento: pensione completa

**Partenza 05/01/16** cod. GC160020

**Quota per persona in camera doppia** **€ 320**

Supplemento camera singola: **€ 70**

Bambini in 3° letto:

0-2 anni **gratis**  
(pasti al consumo)

2-11 anni **€ 280**

**Quota di iscrizione** **€ 20**  
(€ 10 per i Convenzionati)

**LA QUOTA COMPRENDE:** Viaggio in bus granturismo; Sistemazione in Hotel di cat. 3 stelle a Firenze, in camera doppia con servizi privati; Trattamento di pensione completa dal pranzo del primo giorno al pranzo dell'ultimo giorno, in hotel o in ristorante come da programma; Bevande ai pasti; Visita guidate come da programma; Accompagnatore Agenzia o capogruppo; Assicurazione medico/bagaglio

**LA QUOTA NON COMPRENDE:** Quota di iscrizione; Assicurazione facoltativa annullamento Ami Travel di € 25; Imposta di soggiorno; Eventuali ingressi durante le visite; Tutto quanto non espressamente indicato alla voce "La quota comprende"

### PROGRAMMA DI VIAGGIO

#### 1° giorno: Cesate - Milano - San Gimignano - Volterra - Firenze

Primo ritrovo dei partecipanti a Cesate in Piazzale del Mercato alle ore 6:00, secondo ritrovo dei partecipanti a Milano in Piazzale Lotto (fronte Lido) alle ore 6:30 e partenza per San Gimignano, soste lungo il percorso. All'arrivo visita guidata della cittadina baluardo del Medioevo, detta "la città delle Torri". La passeggiata nel centro storico, tra Porta di San Giovanni, Palazzo del Popolo, Piazza della Cisterna, Piazza del Duomo, Palazzo del Podestà con la torre Rognosa, la romanica Collegiata, via San Matteo, la chiesa di Sant'Agostino, ci riporterà agli splendori del Comune, trasmettendoci imprevedibili emozioni. Al termine pranzo in ristorante.

Nel pomeriggio trasferimento a Volterra, incontro con la guida e visita della città con il Museo Etrusco, la Piazza dei Priori, il Palazzo Pretorio, la Torre del Podestà, il Palazzo dei Priori, il Duomo, il Battistero, la casa-Torre e la via Matteotti, palazzo Vitti. Al termine trasferimento in Hotel, sistemazione nelle camere riservate, cena e pernottamento.

#### 2° giorno: Firenze

Prima colazione in Hotel, in mattinata incontro con la guida e visita di: Piazzale Michelangelo, di Piazza del Duomo (Battistero romanico di S. Giovanni, Santa Maria del Fiore, campanile di Giotto) e Piazza della Signoria (Palazzo Vecchio, Loggia dei Lanzi). Al termine pranzo in ristorante. Nel pomeriggio si assisterà alla Cavalcata dei Magi. Il solenne corteo con in testa i Re Magi a cavallo, in sontuosi abiti di seta ispirati a quelli dell'affresco di Benozzo Gozzoli, sarà composto

da circa 700 figuranti, tra cui quelli della Repubblica fiorentina. Dopo la partenza da Piazza Pitti il corteo si snoderà lungo le strade del centro di Firenze fino ad arrivare in Piazza Duomo.

Qui, dopo il saluto dei figuranti e lo scoppio della colubrina, i Re Magi deporranno i loro doni ai piedi del Presepe vivente. Al termine tempo libero a disposizione. In serata rientro in Hotel, cena e pernottamento.

#### 3° giorno: Firenze - Siena - Monteriggioni - Milano - Cesate

Prima colazione in Hotel e sistemazione dei bagagli. In mattinata trasferimento a Siena, incontro con la guida e visita della città. Guardando Piazza del Campo, che custodisce ancora l'originale forma a conchiglia divisa da nove settori, si vede al centro la Fonte Gaia, dove l'acqua arriva attraverso una rete di canali sotterranei e sullo sfondo Palazzo Pubblico sovrastato dalla Torre del Mangia costruita in pietra.

Passeggiando lungo la medievale Via di Città, si raggiunge Palazzo Piccolomini, quindi Piazza del Duomo, dominata dalla mole marmorea del Duomo e sede di altri edifici pubblici. Il Duomo, vanto della città di Siena. Accanto ad esso, San Giovanni Battista, il Battistero di Siena affacciato sulla Piazza San Giovanni con all'interno una fonte Battesimale capolavoro del primo rinascimento. Pranzo in ristorante.

Nel pomeriggio trasferimento a Monteriggioni e visita guidata della città con la splendida cinta muraria completa di torri, il borgo medioevale, la chiesa romanico-gotica di Santa Maria Assunta. Al termine rientro nei luoghi di partenza con arrivo previsto in serata.





# Il Carnevale veneziano in Alta Savoia

...lungo i canali di Annecy

## Partenza speciale di FEBBRAIO

### DOCUMENTO NECESSARIO

Carta d'identità o passaporto

Durata: 2 giorni / 1 notte

Viaggio di gruppo in bus Gran Turismo

Trattamento: mezza pensione

**Partenza 20/02/16**

cod. GC160021

**Quota per persona  
in camera doppia**

**€ 165**

Supplemento camera singola:

€ 50

Bambini in 3° letto:

0-2 anni

**gratis**

(pasti al consumo)

2-10 anni

€ 130

**Quota di iscrizione**

**€ 20**

(€ 10 per i Convenzionati)

**LA QUOTA COMPRENDE:** Viaggio in bus granturismo; Sistemazione in Hotel di cat. 4 stelle a Chambéry; Trattamento di pernottamento e prima colazione a buffet; Visita guidata di Annecy e Chambéry; Accompagnatore Agenzia o capogruppo; Assicurazione medico/bagaglio

**LA QUOTA NON COMPRENDE:** Quota di iscrizione; Assicurazione facoltativa annullamento Ami Travel di € 25, Bevande ai pasti; Extra personali e tutto quanto non espressamente indicato alla voce "La quota comprende"

### PROGRAMMA DI VIAGGIO

#### 1° giorno: Cesate - Milano - Chambéry

Primo ritrovo dei partecipanti a Cesate in Piazza del Mercato alle ore 6:30, secondo ritrovo dei partecipanti a Milano in Piazzale Lotto (fronte Lido) alle ore 7:00, partenza con bus granturismo destinazione Francia. Soste di ristoro lungo il percorso. All'arrivo pranzo libero.

Nel pomeriggio visita guidata di Chambéry, città d'arte e di storia nel cuore delle Alpi. Fu capitale degli Stati di Savoia fino al 1563 e principale residenza di Casa Savoia. Visita guidata del centro storico con i suoi numerosi palazzi nobiliari in stile piemontese che circondano la Cattedrale ed il Castello dei Duchi di Savoia.

Al termine trasferimento in Hotel, sistemazione nelle camere riservate, cena e pernottamento.

#### 2° giorno: Chambéry - Annecy - Milano - Cesate

Prima colazione in hotel e sistemazione dei bagagli. Trasferimento ad Annecy e visita guidata

della bella cittadina adagiata sulle sponde del suo lago capoluogo dell'alta Savoia. Da vedere: Chateau con pinacoteca e museo, Palais de l'Isle, Notre Dame, S. Francois, S. Maurice, Cattedrale, Giardini dei Campi di Marte, parco pubblico L'Imperiale con omonimo Hotel-Casinò e Palazzo Congressi. Il lago è circondato da vastissimi spazi erbosi molto curati ed accessibili.

Annecy, con i suoi canali che attraversano il centro storico, è chiamata anche la Venezia delle Alpi. Questo nome è ancora più adatto quanto, alla fine dell'inverno, arriva il week-end del Carnevale veneziano...

Molte centinaia di maschere sfilano liberamente lungo i canali della romantica cittadina. Pranzo libero e tempo a disposizione per vedere il carnevale.

Nel pomeriggio partenza per il viaggio di ritorno. Soste di ristoro lungo il percorso. Arrivo nei luoghi di partenza in tarda serata.





# Enogastronomia tra Francia e Germania: l'Alsazia

Terra di grandi vini e antichi sapori

## Partenza speciale di PASQUA

### DOCUMENTO NECESSARIO

Carta d'identità o passaporto

Durata: 3 giorni / 2 notti

Viaggio di gruppo in bus Gran Turismo

Trattamento: mezza pensione

**Partenza 26/03/16**

cod. GC160022

**Quota per persona  
in camera doppia**

**€ 270**

Supplemento camera singola:

€ 70

Bambini in 3° letto:

0-2 anni

**gratis**  
(pasti al consumo)

2-12 anni

€ 210

**Quota di iscrizione**

**€ 20**

(€ 10 per i Convenzionati)

**LA QUOTA COMPRENDE:** Viaggio in bus granturismo; Sistemazione in hotel cat. 4 stelle; Trattamento di mezza pensione dalla cena del primo giorno alla colazione dell'ultimo giorno; Pranzo in ristorante il secondo giorno; Visita guidata di Colmar; Visita con audio-guide del Castello dell'Haut-Koenigsbourg; Giro in barca a Colmar; Giro in trenino con audio-guide a Riquewihr nei vigneti; Giro in trenino con audio-guide a Eguisheim; Accompagnatore Agenzia o Capogruppo; Assicurazione medico/bagaglio

**LA QUOTA NON COMPRENDE:** Quota di iscrizione; Assicurazione facoltativa annullamento Ami Travel di € 25; Bevande ai pasti; Extra a carattere personale e quanto non espressamente indicato alla voce "La quota comprende"

### PROGRAMMA DI VIAGGIO

#### 1° giorno: Cesate - Milano - Colmar - Ingersheim

Primo ritrovo dei partecipanti a Cesate in Piazza del Mercato alle ore 6:30, secondo ritrovo dei partecipanti a Milano in Piazzale Lotto (fronte Lido) alle ore 7:00 e partenza per Colmar, soste lungo il percorso. Pranzo libero.

Nel primo pomeriggio visita guidata a piedi del centro storico della città per scoprire la chiesa domenicana, la Casa delle teste, il Pfister Casa, il Koifhus o Vecchia Dogana, il quartiere dei Conciatori, il Quai de la Poissonnerie.

Al termine giro in barca nel quartiere della piccola Venice. Trasferimento in Hotel, sistemazione nelle camere riservate, cena e pernottamento.

#### 2° giorno: Ingersheim - Castello Haut - Koenigsbourg - Riquewihr - Ingersheim

Prima colazione in Hotel. In mattinata trasferimento al Castello dell'Haut-Koenigsbourg e visita con audio-guide. Uno dei monumenti più visitati di Francia. Pranzo in ristorante.

Nel pomeriggio visita alla fabbrica di cioccolato

Stoeffel a Ribeauvillé. A seguire trasferimento e visita di Riquewihr e i suoi vigneti a bordo di un trenino.

Riquewihr è un borgo medievale nel cuore dei vigneti alsaziani, classificato tra i "Borghi più belli di Francia". Questa bellissima città ha unito per secoli la qualità della sua architettura a quella dei suoi vini, da cui il nome "Perla dei vigneti alsaziani." Riquewihr è un "museo a cielo aperto", che ha conservato la sua autenticità, dietro le sue mura che solo le vigne ora assediavano.

Rientro in Hotel, cena e pernottamento.

#### 3° giorno: Ingersheim - Eguisheim - Milano - Cesate

Prima colazione in Hotel e sistemazione dei bagagli. In mattinata trasferimento a Eguisheim. All'arrivo partenza in trenino alla scoperta della città, costruita in cerchi concentrici intorno al suo castello dal VIII ° secolo. Le pareti nord e sud, sono testimoni di questa ricchezza storica. Pranzo libero.

Al termine rientro ai luoghi di partenza con arrivo previsto in tarda serata.



# Salisburgo, Praga e la Boemia

## Le città medievali e la Regione dei Castelli

### Partenza speciale PONTE DEL 25 APRILE

#### DOCUMENTO NECESSARIO

Carta d'identità o passaporto

Durata: 5 giorni / 4 notti

Viaggio di gruppo in bus Gran Turismo

Trattamento: mezza pensione

**Partenza 22/04/16** cod. GC160023

**Quota per persona in camera doppia** € **475**

Supplemento camera singola: € 130

Bambini in 3° letto:

0-2 anni **gratis**  
(pasta al consumo)

2-1 anni € 400

**Quota di iscrizione** € **20**  
(€ 10 per i Convenzionati)

**LA QUOTA COMPRENDE:** Viaggio in bus granturismo; Sistemazione in hotel cat. 3 o 4 stelle a Salisburgo ed a Praga; Trattamento di mezza pensione dalla cena del primo giorno alla colazione dell'ultimo giorno; Pranzi in ristorante in corso di escursione del 2°, 3° e 4° giorno; Visite guidate come da programma; Accompagnatore Agenzia o capogruppo; Assicurazione medico/bagaglio

**LA QUOTA NON COMPRENDE:** Quota di iscrizione; Assicurazione facoltativa annullamento Ami Travel di € 25; Bevande ai pasti; Ingressi durante le visite: Castello di Hluboka: 10 €; Castello di Hrad: 16 €; Extra a carattere personale e quanto non espressamente indicato alla voce "La quota comprende"

#### PROGRAMMA DI VIAGGIO

##### 1° giorno: Cesate - Milano - Salisburgo

Primo ritrovo dei partecipanti a Cesate in Piazza del Mercato alle ore 6:30, secondo ritrovo dei partecipanti a Milano in Piazzale Lotto (fronte Lido) alle ore 7:00 e partenza per Salisburgo, soste lungo il percorso. Pranzo libero.

Nel pomeriggio visita guidata di Salisburgo, situata al centro dell'Europa e sulle rive del fiume Salzaach che separa la città vecchia da quella moderna. La visita si concentrerà nel centro storico, iniziando con la Mozartplatz, con il suo monumento a Mozart ed il caratteristico caffè "Glockenspiel". Di notevole importanza artistica è il complesso architettonico costituito dalla piazza della Residenz, la Residenzplatz, su cui si affaccia il palazzo della Residenz - e dalla piazza del Duomo, con al centro la Mariensäule (colonna di Maria). Passeggiare lungo le strade di Salisburgo è, soprattutto, seguire le orme di Mozart: dalla casa natale al numero 9 di Getreidegasse alla "casetta del flauto magico" nel giardino del Mozarteum, ed ammirare le insegne dei negozi, mantenute nel classico stile in ferro battuto.

Al termine trasferimento in Hotel, sistemazione nelle camere riservate. Cena e pernottamento.

##### 2° giorno: Salisburgo - Cesky Krumlov - Hluboka - Praga

Prima colazione in Hotel, sistemazione dei bagagli e partenza per Praga. Sosta lungo il percorso per la visita guidata della città medievale chiamata "la perla della Boemia" uno dei primi luoghi, in Repubblica Ceca, ad essere stato inserito nell'Elenco del patrimonio mondiale dell'UNESCO. L'incuria dell'epoca comunista ha visto la città cadere in rovina ma persino a quei tempi la sua bellezza poteva essere percepita al di sotto di quella scabra superficie. Dall'inizio degli anni '90, Český Krumlov è rinata e si è trasformata in un luogo di affascinante bellezza che sfiora la perfezione. Pranzo in ristorante.

Trasferimento al Castello di Hluboka, meta ideale in Boemia per gli amanti della storia e per i romantici incorreggibili. Il castello deve il suo aspetto attuale alla famiglia Schwarzenberg e viene spesso definito il più bel castello ceco.

Al termine trasferimento in Hotel a Praga, sistemazione nelle camere riservate. Cena e pernottamento.

##### 3° giorno: Praga

Prima colazione in Hotel e incontro con la guida. La prima giornata di visita è dedicata alla Stare Mesto, o città vecchia, il cuore di Praga, dove si trova il Municipio, dotato di un quattrocentesco

orologio astronomico animato, il Tempio di Týn, tra i più significativi edifici gotici della città, la chiesa romanica di St. Jakub, la Celetna, la grande ed elegante "Via Reale" percorsa dai re eletti di Boemia per raggiungere il Hrad ed essere incoronati, la Porta delle Polveri, la Casa Civica, il Karolinum, una delle principali sedi universitarie, la Piazza piccola, infine, a completare questa parte della città prima di giungere al Ponte Carlo, il Klementinum, il più ampio complesso edilizio della Praga storica dopo il Hrad, voluto dai Gesuiti ma attualmente annesso parte dell'Università. Pranzo in ristorante.

Nel pomeriggio, prima di attraversare la Moldava sul Ponte Carlo, la visita continua con la città ebraica: la Sinagoga, l'edificio più antico rimasto nel quartiere, il cinquecentesco Municipio ebraico, la Via Maislova, una delle più celebri e frequentate del ghetto, il cimitero ebraico. Cena in ristorante o in hotel. Rientro in hotel e pernottamento.

##### 4° giorno: Praga

Prima colazione in Hotel. In mattinata incontro con la guida per continuare la visita di Praga con la Mala Strana, o "parte piccola".

Partendo dal Ponte Carlo, il simbolo di Praga, fondato su 16 piloni ornati da statue, luogo storico di trattative, condanne ed esecuzioni, si prosegue lungo la via Můsteka arrivando così alla chiesetta di San Giovanni, con ritocchi rinascimentali e barocchi e la chiesa di Santa Maria Vittoria uno dei più antichi edifici barocchi di Praga, per giungere alla chiesa di San Nicola di Mala Strana, capolavoro del barocco praghese.

La visita si conclude con il palazzo di Valdštejn, nell'omonima piazza che si raggiunge percorrendo la via Nerudova, che segna l'arrivo del barocco italiano a Praga. Pranzo in ristorante.

Nel pomeriggio visita guidata di Hrad, castello denominato "la città nella città". Presenta 3 cortili sommersi da opere d'arte tra cui: la galleria del castello, la chiesa di Santa Maria, i giardini, il palazzo del Belvedere, l'obelisco, la cattedrale di San Vito, la cappella di San Venceslao, il Tesoro Reale (non visibile), il Palazzo Reale, la piazza San Giorgio, la chiesa di San Giorgio e il vicolo d'oro, la stradina più piccola e più celebre di Praga.

Rientro in Hotel, cena e pernottamento.

##### 5° giorno: Praga - Milano - Cesate

Prima colazione in Hotel e sistemazione dei bagagli. In mattinata partenza per l'Italia con soste di ristoro lungo il percorso. Arrivo previsto in serata.





# Terre di Franciacorta e Lago d'Iseo

Dove la coltivazione della vite ha radici profonde

## Partenza speciale di MAGGIO

### DOCUMENTO NECESSARIO

Carta d'identità

Durata: 2 giorni / 1 notte

Viaggio di gruppo in bus Gran Turismo

Trattamento: mezza pensione

**Partenza 14/05/16** cod. GC160029

**Quota per persona  
in camera doppia** **€ 175**

Supplemento camera singola **€ 30**

Bambini in 3° letto:

0-2 anni **gratis**  
(pasti al consumo)

2-10 anni **€ 155**

**Quota di iscrizione** **€ 20**  
(€ 10 per i Convenzionati)

**LA QUOTA COMPRENDE:** Viaggio in bus granturismo; Sistemazione in hotel cat. 3 o 4 stelle; Trattamento di mezza pensione dalla cena del primo giorno alla colazione dell'ultimo giorno; Pranzo in ristorante il secondo giorno; Bevande ai pasti; Visite guidate come da programma; Minicrociera delle Tre Isole del Lago d'Iseo; Degustazione di vini; Accompagnatore Agenzia o capogruppo; Assicurazione medico/bagaglio

**LA QUOTA NON COMPRENDE:** Quota di iscrizione; Assicurazione facoltativa annullamento Ami Travel di € 25; Ingressi durante le visite; Extra di carattere personale e quanto non espressamente indicato alla voce "La quota comprende"

### PROGRAMMA DI VIAGGIO

#### 1° giorno: Cesate - Milano - Iseo - Franciacorta

Primo ritrovo dei partecipanti a Cesate in Piazza del Mercato alle ore 7:00, secondo ritrovo dei partecipanti a Milano in Piazzale Lotto (fronte Lido) alle ore 7:30 e partenza per Iseo, soste lungo il percorso.

All'arrivo incontro con la guida e visita del centro storico di Iseo di impronta medievale, con Piazza Garibaldi, dove risiede il primo monumento dedicato all'eroe dei due mondi in Italia, la Pieve di Sant'Andrea, il Castello Oldofredi e la Chiesa di Santa Maria del Mercato e, naturalmente, passeggiata tra i vicoletti tipici. Pranzo libero.

Nel pomeriggio Giro panoramico in pullman fra i vigneti, le ville e i castelli che riempiono le colline della Franciacorta. Sosta e visita del Monastero di San Pietro in Lamosa di Provaglio d'Iseo, importante complesso monastico cluniacense di epoca romanica costruito nell'XI secolo, il cui piazzale antistante si affaccia sulla Riserva Naturale delle

Torbiere del Sebino. Al termine trasferimento in Hotel, sistemazioni nelle camere riservate, cena ed il pernottamento.

#### 2° giorno: Franciacorta - Tre Isole - Pisogne - Milano - Cesate

Prima colazione in Hotel e sistemazione dei bagagli. In mattinata incontro con la guida e minicrociera sul lago "Giro delle tre isole: Montisola, Loreto e San Paolo". Sosta a Montisola, l'isola più grande dei laghi in Europa, ricca di bellezze naturali e paesaggistiche, per scoprire le tradizioni del passato legate alla produzione di reti da pesca, alla fabbricazione di barche e alla conservazione del pesce, nonché a fatti storici e leggende del luogo. Pranzo in ristorante.

Nel pomeriggio trasferimento in battello per la visita guidata di Pisogne, con la chiesa affrescata del Romanino. A seguire degustazioni di vini locali. Al termine rientro ai luoghi di partenza con arrivo previsto in tarda serata.



# L'Arcipelago Toscano: le isole di Giannutri e Giglio

Il più grande parco marino del Mediterraneo

## Partenza speciale PONTE DEL 2 GIUGNO

### DOCUMENTO NECESSARIO

Carta d'identità

Durata: 3 giorni / 2 notti

Viaggio di gruppo in bus Gran Turismo

Trattamento: mezza pensione

**Partenza 02/06/16**

cod. GC160025

**Quota per persona  
in camera doppia**

**€ 280**

Supplemento camera singola:

€ 75

Bambini in 3° letto:

0-3 anni

**gratis**  
(pasti al consumo)

3-6 anni

€ 240

**Quota di iscrizione**

**€ 20**

(€ 10 per i Convenzionati)

**LA QUOTA COMPRENDE:** Viaggio in bus granturismo; Sistemazione in Hotel di cat. 3 stelle; Trattamento di mezza pensione dalla cena del primo giorno alla colazione dell'ultimo giorno, Bevande ai pasti, Visita guidata di Populonia; Ingresso nell'area archeologica di Populonia; Navigazione intera giornata delle isole di Giannutri e Giglio con pranzo a bordo; Accompagnatore Agenzia o capogruppo; Assicurazione medico/bagaglio

**LA QUOTA NON COMPRENDE:** Quota di iscrizione; Assicurazione facoltativa annullamento Ami Travel di € 25; Ingressi durante le visite; Extra personali e tutto quanto non espressamente indicato alla voce "La quota comprende"

### PROGRAMMA DI VIAGGIO

#### 1° giorno: Cesate - Milano - Populonia - Talamone

Primo ritrovo dei partecipanti a Cesate in Piazza del Mercato alle ore 6:30, secondo ritrovo dei partecipanti a Milano in Piazzale Lotto (fronte Lido) alle ore 7:00 e partenza per Populonia. Soste di ristoro lungo il percorso. All'arrivo pranzo libero.

Trasferimento al parco Archeologico di Populonia: il parco si estende per 80 ettari tra le pendici del promontorio di Piombino ed il golfo di Baratti dove sorgeva la città Etrusca e Romana di Populonia. Attraverso antichi percorsi immersi in un paesaggio di straordinaria bellezza si visitano la città alta con i templi e le abitazioni e la città bassa, con il porto i quartieri industriali e le necropoli. Si visiterà la necropoli di S. Cerbone la più antica necropoli etrusca di Populonia, sepolcri familiari appartenenti alle famiglie dell'aristocrazia dominante nella città (i cosiddetti "principi guerrieri").

Si tratta di tombe monumentali, alcune (come la tomba "dei carri" o quella "dei letti funebri") molto grandi, con oltre 20 metri di diametro. Le tombe a edicola, risalenti essenzialmente al VI secolo a.C. e utilizzate per un lungo lasso di tempo, hanno una forma a tempio ed avevano anche alcune statue come decorazioni. Anche questo tipo veniva probabilmente utilizzato per più membri delle stesse famiglie, legate all'aristocrazia. La tomba a edicola più conservata, la "tomba del bronzetto di offerente", si trova nella necropoli del Casone, a pochi passi dall'odierna spiaggia. Le tombe a cassone o a sarcofago, di

solito individuali, cominciano ad essere utilizzate dalla fine del VI secolo a.C.. Sono simili a dei sarcofagi, anche privi delle decorazioni elaborate che di solito si associano all'idea di sarcofago etrusco, ma non erano contenute all'interno di altre strutture: ogni sarcofago è una tomba a sé stante. La maggior parte di essi è costruita in "pietra panchina", mentre uno, in nenfro (pietra vulcanica) sembrerebbe d'importazione.

Al termine trasferimento in Hotel, sistemazioni nelle camere riservate, cena e pernottamento.

#### 2° giorno: Talamone - Giannutri e Giglio - Talamone

Prima colazione in hotel. Imbarco da Talamone sulla motonave Adriatic Princess II e navigazione. Approdo a Giannutri con possibilità di effettuare escursioni nell'isola o di tuffarsi nelle acque cristalline della selvaggia cala Maestra o Cala Spalmatoio. Pranzo a bordo, composto da Risotto alla pescatora, gamberoni al guazzetto, pane, acqua e vino.

Partenza per l'isola del Giglio, dove avrete tempo a disposizione per fare una passeggiata nel pittoresco porticciolo dalle case multicolori o di salire a Giglio Castello per visitare il Borgo Medievale dell'isola. Rientro al porto di partenza dove vi attenderà il bus per il trasferimento in hotel, cena e pernottamento.

#### 3° giorno: Talamone - Milano - Cesate

Prima colazione in Hotel. Mattinata a disposizione per i relax in spiaggia nei pressi del Hotel. Pranzo libero. Al termine rientro ai luoghi di partenza con arrivo previsto in serata.





# Croazia meravigliosa!

## Laghi di Plitvice - Isola di Krk - Grotte di Postumia

### Partenza speciale PONTE DEL 2 GIUGNO

#### DOCUMENTO NECESSARIO

Carta d'identità o passaporto

Durata: 4 giorni / 3 notti

Viaggio di gruppo in bus Gran Turismo

Trattamento: pensione completa

**Partenza 02/06/16** cod. GC160026

**Quota per persona in camera doppia** € 430

Supplemento camera singola: € 75

Bambini in 3° letto:

0-2 anni gratis (pasti al consumo)

2-11 anni € 330

**Quota di iscrizione** € 20  
(€ 10 per i Convenzionati)

**LA QUOTA COMPRENDE:** Viaggio in bus granturismo; Sistemazione in hotel cat. 4 stelle; Trattamento di pensione completa dalla cena del primo giorno alla prima colazione dell'ultimo giorno in Hotel o in ristorante; Visite guidate come da programma; Ingresso Parco Naturale di Plitvice (incluso il battello e trenino); Battello a/r per l'isola di Košljun; Ingresso Monastero Franciscano Košljun; Ingresso alle grotte di Postumia (incluso il battello e trenino); Accompagnatore Agenzia o capogruppo; Assicurazione medico/bagaglio

**LA QUOTA NON COMPRENDE:** Quota di iscrizione; Assicurazione facoltativa annullamento Ami Travel di € 25; Bevande ai pasti; Extra di carattere personale e quanto non espressamente indicato alla voce "La quota comprende"

#### PROGRAMMA DI VIAGGIO

##### 1° giorno: Cesate - Milano - Rovinj/ Rovigno - Opatija/Abbazia

Primo ritrovo dei partecipanti a Cesate in Piazza del Mercato alle ore 6:30, secondo ritrovo dei partecipanti a Milano in Piazzale Lotto (fronte Lido) alle ore 7:00 e partenza per la Croazia. Arrivo in Istria per l'ora di pranzo. Pranzo libero lungo il percorso.

Nel pomeriggio visita guidata della città di Rovinj, una delle perle dell'Adriatico. Il nucleo storico all'interno delle vecchie mura sorge su un isolotto di pietra calcarea. Lo spazio ristretto ne ha determinato la forma dell'abitato: vie strette e tortuose, sottopassaggi e piccole piazze, case alte e strette a ridosso le une alle altre che costeggiano la gradinata che porta alla spianata della chiesa di Santa Eufemia, dove si staglia fiero il campanile molto simile al "Paron" di Piazza San Marco a Venezia. Proseguimento per Opatija. Sistemazione in Hotel, nelle camere riservate. Cena e pernottamento.

##### 2° giorno: Opatija/Abbazia - Plitvice/Laghi Di Plitvice - Opatija/Abbazia

Prima colazione in Hotel. In mattinata incontro con la guida e partenza per Laghi di Plitvice. Visita per l'intera giornata del Parco Nazionale con pranzo in ristorante. All'interno del parco sono compresi 19,5 ettari di colline coperte da boschi che racchiudono 16 laghi di color smeraldo collegati tra loro da una serie di rapide cascate. Sopra, sotto e attraverso i laghi e le cascate

si snodano 18 km di passerelle in legno. Rientro in Hotel cena e pernottamento.

##### 3° giorno: Opatija/Abbazia - Otok Krk/ Isola Di Krk - Opatija/Abbazia

Prima colazione in Hotel. In mattinata incontro con la guida e partenza per Isola di Krk. L'escursione inizia con la visita alla piccola isoletta di Košljun, situata nella baia della città di Punat. L'isoletta è stata dichiarata parco naturale, ed è abitata dai frati del monastero francescano. La visita comprende l'ingresso nella chiesa del monastero, come anche a 2 musei etnografici, che raccontano la storia dell'isola. L'isoletta viene raggiunta mediante un comodo battello, che parte dalla città di Punat.

A seguire il pranzo in ristorante nella città di Vrbnik, un'acropoli in cima ad una roccia calcarea alta 45 m sul mare, nota come centro della produzione del vino Vrbačka Žlahtina, orgoglio degli abitanti di Krk. Al termine visita della città di Krk, capitale dell'isola, dal centro storico fortemente veneziano valorizzato dalla bellissima cattedrale di Santo Quirino del XII secolo. Rientro in Hotel, cena e pernottamento.

##### 4° giorno: Opatija/Abbazia - Postojna/ Grotte Di Postumia - Milano - Cesate

Prima colazione in Hotel, sistemazione dei bagagli. In mattinata partenza per Postumia e visita delle grotte. Pranzo libero lungo il percorso. Al termine rientro ai luoghi di partenza con arrivo previsto in tarda serata.





# Il Villaggio della Salute Più

Terme, benessere e relax tra antichi casali immersi nella natura

## Partenza speciale di GIUGNO

### DOCUMENTO NECESSARIO

Carta d'identità

Durata: 2 giorni / 1 notte

Viaggio di gruppo in bus Gran Turismo

Trattamento: mezza pensione

**Partenza 18/06/16**

cod. GC160027

**Quota per persona  
in camera doppia**

**€ 170**

Supplemento camera singola:

€ 20

Bambini in 3° letto:

0-2 anni

**gratis**  
(pasti al consumo)

2-12 anni

€ 80

**Quota di iscrizione**

**€ 20**

(€ 10 per i Convenzionati)

**LA QUOTA COMPRENDE:** Viaggio in bus gran turismo; Sistemazione in agriturismo all'interno del Villaggio; Trattamento di mezza pensione dalla cena del primo giorno alla prima colazione dell'ultimo giorno; Colazione a buffet; Bevande ai pasti; Ingressi per 2 giorni alle piscine termali interne con uso di sauna e Bagno Turco; Ingressi per 2 giorni all'Acquapark; Accompagnatore Agenzia o capogruppo; Assicurazione medico/bagaglio

**LA QUOTA NON COMPRENDE:** Quota di iscrizione; Assicurazione facoltativa annullamento Ami Travel di € 25; Eventuali altri ingressi, Extra personali e tutto quanto non espressamente indicato alla voce "La quota comprende"

### LA STRUTTURA

#### VILLAGGIO DELLA SALUTE PIÙ

A Monterenzio (BO), tra antichi casali immersi nella natura parliamo di... cucina biologica, birra, terme, piscine, relax e tanto divertimento!

Il Villaggio è situato nella Vallata del Sillaro ed è costituito da antichi casali recentemente ristrutturati e dotati di ogni comfort, che distano da 50 a 900 mt dal centro dei servizi principali.

Il ristorante propone piatti biologici e nel rispetto delle tradizioni locali; produzione propria di birra termale, miele e vino biologico. Al suo interno anche uno stabilimento termale con due piscine al coperto (termale e talassoterapica); nel periodo estivo poi apre l'Acquapark della Salute, un parco tematico con 22 piscine, acquascivoli, laghi e tanti altri servizi per il benessere e il divertimento.

Infine vengono proposte attività all'aperto quali passeggiate lungo i sentieri dei calanchi, visite al secolare castagneto di Zello, percorsi verdi che costeggiano i laghi dell'area sportiva dell'Acquapark della Salute con possibilità di birdwatching ed osservazione dei comportamenti della fauna locale.

### PROGRAMMA DI VIAGGIO

#### 1° giorno: Cesate - Milano - Monterenzio

Primo ritrovo dei partecipanti a Cesate in Piazza del Mercato alle ore 6:30, secondo ritrovo dei partecipanti a Milano in Piazzale Lotto (fronte Lido) alle ore 7:00. Partenza in bus per Monterenzio. All'arrivo sistemazione nelle camere riservate. Pranzo libero. Nel pomeriggio tempo

a disposizione all'interno del Villaggio. Cena e pernottamento in agriturismo.

#### 2° giorno: Monterenzio - Milano - Cesate

Prima colazione in agriturismo. Giornata intera a disposizione all'interno del Villaggio con pranzo libero. Nel pomeriggio rientro a Milano con arrivo previsto in serata.





# Provenza, Camargue e la Strada della lavanda

Ancora intatti e bellissimi: i *villages de Caractère* della Francia del sud

## Partenza speciale di GIUGNO

### DOCUMENTO NECESSARIO

Carta d'identità o passaporto

Durata: 4 giorni / 3 notti

Viaggio di gruppo in bus Gran Turismo

Trattamento: mezza pensione

**Partenza 23/06/16** cod. GC160028

**Quota per persona in camera doppia** € 495

Supplemento camera singola: € 140

Bambini in 3° letto:

0-2 anni **gratis**  
(pasta al consumo)

2-11 anni € 400

**Quota di iscrizione** € 20  
(€ 10 per i Convenzionati)

**LA QUOTA COMPRENDE:** Viaggio in bus granturismo; Sistemazione in hotel cat. 3 stelle nei dintorni di Arles; Trattamento di mezza pensione dalla cena del primo giorno alla prima colazione dell'ultimo giorno; Colazione a buffet; Pranzi in ristorante del 2° e 3° giorno; Visite guidate come da programma; Minicrociera sul fiume Rodano; Ingressi per l'Anfiteatro, il Teatro Antico, per il Palazzo dei Papi, per il Pont du Gard; Accompagnatore Agenzia o Capogruppo; Assicurazione medico/bagaglio

**LA QUOTA NON COMPRENDE:** Quota di iscrizione; Assicurazione facoltativa annullamento Ami Travel di € 25; Imposta di soggiorno; Bevande ai pasti; Eventuali altri ingressi durante le visite; Gli extra a carattere personale e quanto non espressamente indicato alla voce "La quota comprende"

### PROGRAMMA DI VIAGGIO

#### 1° giorno: Cesate - Milano - Aix en Provence - Arles

Primo ritrovo dei partecipanti a Cesate in Piazza del Mercato alle ore 6:30, secondo ritrovo dei partecipanti a Milano in Piazzale Lotto (fronte Lido) alle ore 7:00 e partenza per Aix en Provence. Pranzo libero lungo il percorso.

Nel pomeriggio visita guidata di Aix en Provence: antica capitale della Provenza e colonia romana, ora stazione termale ed importante centro d'arte e di cultura. Da visitare: Cours Mirabeau (con le tre famose fontane che lo abbelliscono: Fontaine Des Neuf Canons; La Fontaine D'eau Chaude; La Fontaine Du Roi René) St. Jean de Malte, S.te Marie Madeleine, la Cattedrale di St. Saviour.

Al termine trasferimento in Hotel, sistemazione nelle camere riservate, cena e pernottamento.

#### 2° giorno: Arles - Pont du Gard - Avignone - Arles

Prima colazione in hotel. Al mattino incontro con la guida ad Arles e visita del centro storico. Ingressi all'anfiteatro e al teatro antico. Partenza per il Pont du Gard. Opera prestigiosa d'ingegneria, realizzata nella prima metà del I secolo, per permettere all'acquedotto di Nîmes, lungo 50 km, di cavalcare il fiume Gardon. Visita del museo che ritraccia la storia del Pont du Gard. Pranzo in ristorante. Partenza per Avignone. Scoperta della città dotata di un importante patrimonio storico e artistico, tra cui il famoso palazzo fortificato dei papi. Visita del palazzo dei papi. Rientro in serata in hotel, cena e pernottamento.

#### 3° giorno: Arles - Aigues Mortes - Saintes Maries de la Mer - Arles

Prima colazione in hotel. Partenza verso d'Aigues Mortes, cittadella fortificata del XIII secolo con un patrimonio prestigioso. Sicuramente uno dei più bei siti della Camargue. Visita guidata della cittadella. Pranzo in ristorante a Aigues Mortes.

Trasferimento a St. Maries de la Mer e visita guidata del villaggio. Nel pomeriggio imbarco per una minicrociera sul Piccolo Rodano. Il capitano vi farà scoprire quella Camargue accessibile solo dal fiume. Finita la giornata, ritorno all'hotel cena e pernottamento.

#### 4° giorno: Arles - Marsiglia - Milano - Cesate

Prima colazione in hotel, sistemazione dei bagagli. Partenza per la visita libera di Marsiglia, vivace città portuale, vecchia di 2600 anni, dal suo quartiere più antico le Panier, alle sue sontuose chiese come la célèbre basilica Notre Dame de la Garde, costruita nel 1864 seguendo uno stile romano bizantino, dalla cui terrazza si vede il bellissimo panorama della città, dai suoi quartieri carichi di storia, dall'Eustache fino alla Corniche, con il porticciolo di Malmouque, passando per la Canebière, il corso Julien e il quartiere dei Docks, con il suo patrimonio industriale, la visita terminerà al vecchio porto, per il pranzo libero.

Nel pomeriggio inizio del viaggio di rientro con arrivo a destinazione in serata.



# Val d'Aosta – La Thuile

TH Planibel Hotel 4\*

## Partenze speciali INVERNO - PRIMAVERA

### DOCUMENTO NECESSARIO

Carta d'identità

Trattamento: mezza pensione

Solo soggiorno

MONTAGNA

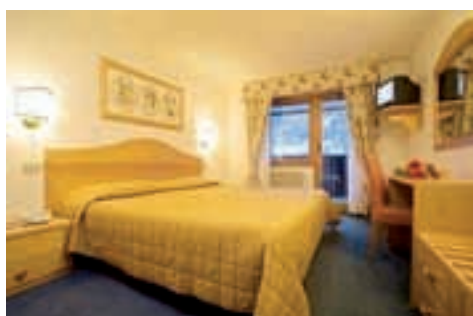

### LA STRUTTURA

#### TH PLANIBEL HOTEL 4\*

Posizione: Si trova a la Thuile a pochi passi dagli impianti di risalita.

Camere: 254 dotate di ogni comfort: servizi privati con vasca o doccia, asciugacapelli, telefono con linea diretta, tv satellitare, frigobar (servizio su richiesta).

Servizi: Ristorante principale, ristorante a la carte, bar con salottini, garage coperto non riscaldato (a pagamento), teatro/discoteca, sale meeting, servizio custodia valori presso la reception, servizio lavanderia, sala TV, sala bridge, pianobar, zona wireless a pagamento, centro sportivo con due piscine (una per bambini) e la palestra, ski room, noleggio sci a pagamento, vendita skipass, scuola sci a prezzi convenzionati.

Impianti di risalita: A pochi passi dall'hotel. Comprensorio sciistico con 150 km di piste, 16 km di piste da fondo.

Attività ricreative: Equipe di animazione sulle piste e in hotel con intrattenimenti, giochi, tornei, tranquille passeggiate in paese o sulla neve. Serate con spettacoli, balli, divertimento e presso il bar musica dal vivo. Birba Club dai 4 ai 12 anni con attività sportive e giochi specifici per le diverse età. A pagamento corsi collettivi per principianti, bambini ed esperti. Centro benessere e termale a Pré Saint Didier che dista pochi chilometri.

Codice	Data di partenza	N° notti	Quota per persona in camera doppia	Riduzione 3° letto 2/14 anni	Riduzione 3° /4° letto adulti	Quota per persona in suite	Suppl. singola
GC160060	<b>Natale</b> 20/12/15	7	<b>605</b>	25%	20%	910	40%
GC160061	<b>Natale</b> 24/12/15	3	<b>295</b>	25%	20%	440	40%
GC160062	<b>Capodanno</b> 27/12/15	7	<b>1.030</b>	25%	20%	1.540	40%
GC160063	<b>Epifania</b> 03/01/16	3	<b>415</b>	25%	20%	625	40%
GC160064	<b>Epifania</b> 03/01/16	7	<b>730</b>	25%	20%	1.090	40%
GC160065	<b>Carnevale</b> 07/02/16	7	<b>695</b>	25%	20%	1.040	40%
GC160066	<b>Pasqua</b> 24/03/16	4	<b>355</b>	25%	20%	530	40%

#### COSTI AGGIUNTIVI OBBLIGATORI

Quota di iscrizione  
(€ 10 per i Convenzionati) **€ 20**

#### COSTI FACOLTATIVI

Pacchetto assicurativo medico, bagaglio e annullamento  
Ami Travel **€ 25**

#### PROMOZIONI

Bambini 0/2 anni: gratis

Flinky Card per i bambini inferiori ai 2 anni € 17 al giorno (da pagare in loco): comprende culla, seggiolone, latte fresco e pappe adeguate

Piano Famiglia 4=3: 2 adulti+2 bambini 2/14 anni nella stessa camera pagano 3 quote intere

1 adulto+1 bambino (fino a 14 anni): pagano 1 quota intera + 1 al 50%

#### NOTE

Pranzo extra: € 20 (da pagare in loco - bevande escluse)

Deluxe Service: € 40 (al giorno) da pagare in loco (supplemento già incluso nelle "Quote per persona in Suite")

Animali: non ammessi

#### OFFERTE SPECIALI

**Prenota Prima: sconto del 10% per le prenotazioni confermate entro il 20/11/15**

**Natale (dal 20 al 27/12/15): bambini fino a 14 anni in 3° /4° letto: soggiorno GRATIS!**

**LA QUOTA COMPRENDE:** Sistemazione in camera doppia con servizi privati, Trattamento di mezza pensione, Animazione diurna e serale, ingresso in piscina, area umida, palestra, miniclub, Cenone di Capodanno

**LA QUOTA NON COMPRENDE:** Quota di iscrizione, Le bevande ai pasti, La tassa di soggiorno (da pagare in loco), Utilizzo solarium UVA, Ingresso in teatro/discoteca a Capodanno, Garage, Assicurazione annullamento (facoltativa), Tassa di soggiorno (da pagare in loco), Extra personali e tutta quanto non espressamente indicato ne "La quota comprende"



# Trentino – Marilleva

Hotel Marilleva 1400 4\*

## Partenze speciali INVERNO - PRIMAVERA

### DOCUMENTO NECESSARIO

Carta d'identità

Trattamento: pensione completa bevande incluse ai pasti

[Solo soggiorno](#)

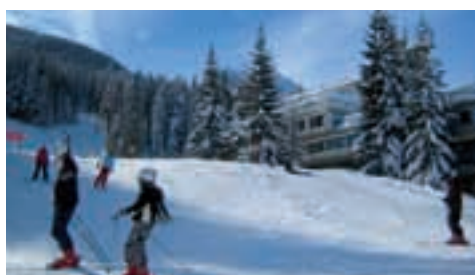

### LA STRUTTURA

#### HOTEL MARILLEVA 1400 4\*

Situato a Marilleva 1400 direttamente sulle piste da sci all'interno della nota struttura della rinomata località turistica, nello stupendo scenario della Dolomiti, tra il Parco Nazionale dello Stelvio e il Parco Naturale Adamello Brenta.

La struttura è composta da un corpo centrale con tutti i servizi e dispone di 106 camere che possono essere tutte doppie/triple o quaduple. Tutte le camere sono dotate di telefono, Tv color, cassaforte, minifrigo, asciugacapelli, connessione Wi-Fi (a pagamento).

Ristorazione: prima colazione, pranzo e cena con servizio a buffet incluso bevande ai pasti (acqua e vino della casa). Servizi inclusi nella tessera club: piscina interna, posto auto incustodito, programma di animazione diurna e serale, mini e junior club, ping-pong, sala TV, deposito sci, escursioni guidate. Servizi a pagamento: sauna, biliardo, internet-point, scuola sci, negozio noleggio attrezzature sportive.

Distanze: Aeroporto di Verona km 200 – Autostrada Brennero, uscita Trento Nord Km 80 – Stazione ferroviaria di “Marilleva 900” Km 10 – Fermata autobus vicino all'hotel.

**La Tessera Club include:** cocktail di benvenuto; animazione diurna e serale; uso piscina coperta dalle ore 10.00 alle ore 12.00 e dalle ore 16.00 alle ore 19.00 escluso il giorno dell'arrivo; baby club (bambini da 3 a 10 anni, escluso il giorno dell'arrivo) dalle ore 9.00 alle ore 12.30 e dalle ore 14.00 alle ore 17.00 (su richiesta 12.30 - 14.00 pranzo con animazione senza maggiorazioni); junior club (bambini da 10 a 12 anni, escluso il giorno dell'arrivo); attività di animazione personalizzata per i ragazzi dai 12 anni in su; 2 saune a persona a settimana dalle ore 09.30 alle ore 12.30 e dalle ore 15.00 alle ore 19.00 da prenotare il giorno precedente (servizio per i soli maggiorenni); armadio per deposito sci e scarponi, parcheggio incustodito.

Codice	Data di partenza	N° notti	Quota per persona in camera doppia	Pacchetto speciale con Ski-pass*	Rid. 3° letto 2/8 anni*	Rid. 4° letto 2/10 anni**	Rid. 3/4° letto adulti*	Suppl. singola
GC160055	<b>S. Ambrogio/Immacolata</b> 04/12/15	4	<b>208</b>		gratis	50%	25%	80
GC160055	05/12/15	3	<b>156</b>		gratis	50%	25%	60
GC160055	06/12/15	2	<b>104</b>		gratis	50%	25%	40
GC160056	<b>Natale</b> 19/12/15	7	<b>610</b>		gratis	50%	25%	175
GC160056	22/12/15 (Cenone incluso)	4	<b>390</b>		gratis	50%	25%	100
GC160057	<b>Capodanno</b> 26/12/15 (Cenone incluso)	7	<b>651</b>		gratis	50%	25%	175
GC160058	<b>Epifania</b> 02/01/16	7	<b>610</b>		gratis	50%	25%	175
GC160059	<b>Pasqua</b> 24/03/16	4	<b>268</b>		gratis	50%	25%	80

\*Pacchetto speciale con Ski-pass: nel pacchetto è incluso lo ski-pass “Folgarida/Marilleva” con seguente validità: dal 19 al 26/12 e dal 2 al 9/1 (6 giorni) - Dal 22 al 26/12 (4 giorni)

\*\*Le riduzioni 3/4° letto sono da applicare solo sulla quota hotel anche con pacchetto Ski-pass

### COSTI AGGIUNTIVI OBBLIGATORI

Quota di iscrizione (€ 10 per i Convenzionati)

**€ 20**

### COSTI FACOLTATIVI

Pacchetto assicurativo medico, bagaglio e annullamento Ami Travel

**€ 25**

### PROMOZIONI

1 adulto+1 bambino (fino a 10 anni): pagano 1 quota intera + 1 al 50%

Culla per bambini 0/2 anni: € 70,00 per settimana (da pagare in loco)

Animali domestici: ammessi su richiesta, con supplemento (da pagare in loco)

Ski-pass gratuito bambini: i bambini nati dopo il 30/11/2005 sciano gratis purché accompagnati da un genitore che, acquistando 1 skipass per almeno 3 giorni, ne ottiene 1 gratis della stessa tipologia, per il bambino

**LA QUOTA COMPRENDE:** Sistemazione in camera doppia standard con servizi privati, Trattamento di pensione completa con bevande ai pasti (acqua e vino della casa), Cena di Natale e Cenone di Capodanno, Tessera Club

**LA QUOTA NON COMPRENDE:** Quota di iscrizione, Assicurazione annullamento (facoltativa), Tassa di soggiorno (da pagare in loco), Extra personali e tutta quanto non espressamente indicato ne “La quota comprende”

# Trentino - Folgarida

Hotel Renzi 3\*

## Partenze speciali INVERNO - PRIMAVERA

### DOCUMENTO NECESSARIO

Carta d'identità

Trattamento: mezza pensione

Solo soggiorno

MONTAGNA

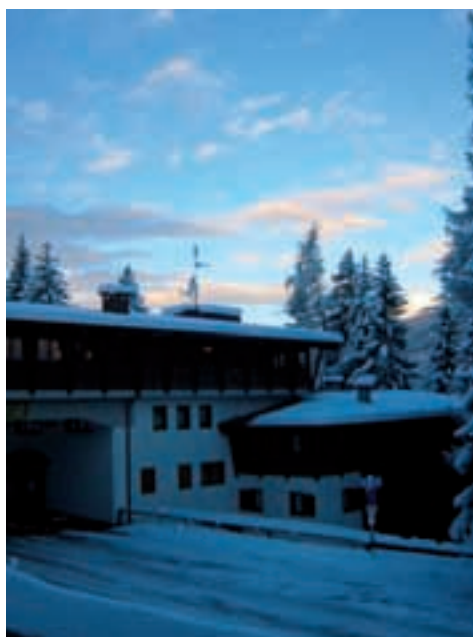

### LA STRUTTURA

#### HOTEL RENZI 3\*

Situato nel centro di Folgarida, nello stupendo scenario della Dolomiti, tra il Parco Nazionale dello Stelvio e il Parco Naturale Adamello Brenta. Distanza dagli impianti: circa 100 metri, raggiungibili con servizio navetta dell'Hotel, collegati con il comprensorio sciistico di Folgarida-Marilleva-Madonna di Campiglio-Pinzolo.

Sistemazione: 39 camere di cui 7 triple, 9 quaduple (3 con letto a castello), 4 family room (8 doppie comunicanti con 1 o 2 bagni); dotate di telefono, radio, Tv sat, cassaforte, frigorifero, servizi con phon.

Ristorazione: prima colazione a buffet, pranzo e cena con servizio al tavolo, con buffet di verdure. Bevande escluse.

Attrezzature: ascensore, ristorante, bar con sala Tv e sala lettura, sala biliardo, calcio balilla, area Wi-Fi, terrazza solarium, centro fitness con palestra attrezzata, sauna, docce idroterapiche, solarium U.V.A., deposito sci e scarponi, parcheggio esterno non custodito e garage ad esaurimento. Animazione serale. Miniclub assistito da 3 a 12 anni.

**Tessera club obbligatoria:** include i seguenti servizi; Miniclub assistito dalle ore 9,00 alle 13,00 e dalle 14,30 alle 18,30, animazione serale, garage coperto (fino ad esaurimento), sauna con angolo relax e docce idroterapiche, club non sciatori, biliardo, ping-pong, sconto al bowling, al cinema ed al palazzo del ghiaccio, tè con biscotti al pomeriggio, servizio navetta per gli impianti (100 metri). **N.B.: Animazione, miniclub e servizio navetta disponibile dal 20/12/2015 al 20/03/2016.**

Codice	Data di partenza	N° notti	Quota per persona in camera doppia	Riduz. 3° letto 0/8 anni	Riduz. 3/4° letto 8/15 anni	Riduz. 3/4° letto adulti	Supplem. singola
GC160050	<b>S. Ambrogio/Immacolata</b> 04/12/15	4	<b>156</b>	gratis	50%	30%	48
GC160050	05/12/15	3	<b>117</b>	gratis	50%	30%	36
GC160051	<b>Natale</b> 19/12/15 (cena inclusa)	7	<b>287</b>	gratis	50%	30%	84
GC160051	23/12/15 (cena inclusa)	3	<b>123</b>	gratis	50%	30%	36
GC160052	<b>Capodanno</b> 26/12/15	7	<b>560</b>	gratis	50%	30%	84
GC160053	<b>Carnevale</b> 06/02/16	7	<b>406</b>	gratis	50%	30%	84
GC160054	<b>Pasqua</b> 24/03/16	4	<b>172</b>	gratis	50%	30%	48
GC160054	<b>Pasqua</b> 26/03/16	7	<b>301</b>	gratis	50%	30%	84

#### COSTI AGGIUNTIVI OBBLIGATORI

**Quota di iscrizione (€ 10 per i Convenzionati) € 20**

Tessera Club (da pagare in loco) per gli adulti (€ 10,00 per i bambini dai 3 ai 15 anni) € 20

#### COSTI FACOLTATIVI

Pacchetto assicurativo medico, bagaglio e annullamento Ami Travel € 25

Animali di piccola taglia: al giorno (da pagare in loco) € 4

Supplemento pensione completa: al giorno (da pagare in loco) € 8

Supplemento pensione completa al giorno (da pagare in loco)

#### PROMOZIONI

1 adulto+1 bambino (fino a 8 anni): pagano 1 quota intera + 1 supplemento singola

**LA QUOTA COMPRENDE:** Sistemazione in camera doppia con servizi, Trattamento di mezza pensione, Cenone di Natale e di Capodanno

**LA QUOTA NON COMPRENDE:** Quota di iscrizione, Tessera club obbligatoria (da pagare in loco), Le bevande ai pasti, Assicurazione annullamento (facoltativa), Tassa di soggiorno (da pagare in loco), Extra personali e tutta quanto non espressamente indicato ne "La quota comprende"



# Trentino – Pinzolo

Hotel Canada 4\*

## Partenze speciali INVERNO - PRIMAVERA

### DOCUMENTO NECESSARIO

Carta d'identità

Trattamento: mezza pensione

Solo soggiorno

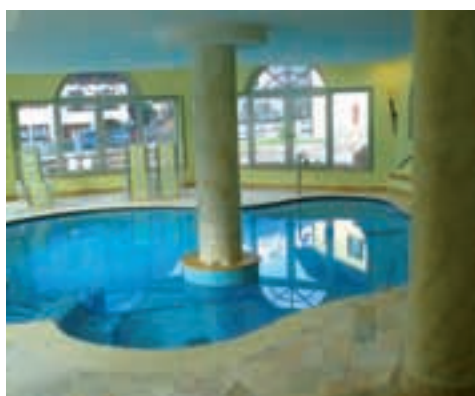

### LA STRUTTURA

#### HOTEL CANADA 4\*

A circa 785 metri, Pinzolo, capoluogo della Val Rendena, dista circa 12 chilometri da Madonna di Campiglio ed è un elegante centro abitato, in una grande conca pianeggiante, fra gli imponenti massici dell'Adamello-Presanella e delle Dolomiti del Brenta inseriti nell'omonimo parco naturale. L'Hotel, a conduzione familiare, offre ogni tipo di comfort. Un qualificato staff di animazione allietterà le serate con cabaret, spettacoli ed animazione. Distanza dagli impianti: circa 150 metri dalla funivia di Pinzolo. Gli impianti si estendono su 30 chilometri di piste da 800 a 2.100 metri di altitudine, con la possibilità di raggiungere i restanti 120 km della Ski area Madonna di Campiglio-Val Rendena-Val di Sole tramite il collegamento Pinzolo-Campiglio Express. Inoltre centro per il fondo con 15 km di piste a Pinzolo, Carisolo, Giustino e Caderzone; a Pinzolo pista illuminata di 3 km.

Sistemazione: 76 camere, di cui 6 suite, ampie e spaziose, arredate con gusto, alcune con balcone, dotate di telefono, Tv e servizi.

Ristorazione: cucina genuina ricca di tradizione con prima colazione a buffet, cena servita al tavolo con 3 scelte di menù e buffet di verdure e contorni. Bevande escluse.

Attrezzature: ascensore, bar, soggiorno con angolo Tv, ristorante, taverna, sala giochi, deposito sci e scarpioni, parcheggio esterno, garage interno a pagamento (€ 3,00 al giorno, da pagare in loco).

Inoltre centro benessere di circa 300 mq. aperto tutti i giorni, dalle ore 15.00 alle ore 19.30, mentre la piscina è aperta dalle ore 10.00 alle ore 12.00 e dalle ore 15.00 alle ore 19.30. L'ingresso alla piscina per i bambini è consentito dalle ore 10.00 alle ore 12.00 e dalle ore 15.00 alle ore 18.30; è vietato l'ingresso alla zona umida ai minori di anni 18. L'ultima ora di apertura del centro benessere è a disposizione solo per gli adulti. Per tutti coloro che non sciano l'animazione propone il "club non sciatori" per fare delle passeggiate a contatto con la natura. Ski Pass: direttamente in hotel staff di assistenza per l'acquisto di Ski Pass e Scuola di Sci.

NOTE: inizio fine soggiorno arrivo ore 17.00 con cena/partenza ore 10.00 con prima colazione.

I servizi di animazione e Miniclub sono operativi dal 20/12/2015.

Codice	Data di partenza	N° notti	Quota per persona in camera doppia	Riduzione 3/4° letto 2/6 anni	Riduzione 3/4° letto 6/12 anni	Riduzione 3/4° letto adulti	Supplem. singola
GC160067	<b>S. Ambrogio/Immacolata</b> 04/12/15	4	<b>224</b>	30%	20%	10%	28
GC160067	05/12/15	3	<b>192</b>	30%	20%	10%	21
GC160068	<b>Natale</b> 20/12/15 (cena inclusa)	7	<b>448</b>	30%	20%	10%	49
GC160069	<b>Capodanno</b> 27/12/15 (Cenone incluso)	7	<b>658</b>	30%	20%	10%	49
GC160070	<b>Epifania</b> 03/01/16	7	<b>490</b>	30%	20%	10%	49
GC160071	<b>Carnevale</b> 07/02/16	7	<b>448</b>	30%	20%	10%	49
GC160072	<b>Pasqua</b> 20/03/16	7	<b>329</b>	30%	20%	10%	49
GC160072	<b>Pasqua</b> 27/03/16	7	<b>329</b>	30%	20%	10%	49

#### COSTI AGGIUNTIVI OBBLIGATORI

Quota di iscrizione (€ 10 per i Convenzionati)

**€ 20**

#### COSTI FACOLTATIVI

Pacchetto assicurativo medico, bagaglio e annullamento Ami Travel

**€ 25**

Supplemento camera Superior (per persona, al giorno)

**€ 5**

Supplemento camera Suite (per persona, al giorno)

**€ 12**

Supplemento pensione completa al giorno (da pagare in loco)

**€ 15**

#### PROMOZIONI

Bambini in culla fino a 2 anni: € 12,00 al giorno, da pagare in loco (pasti a consumo)

Animali di piccola taglia: € 15 per pulizia finale

**LA QUOTA COMPRENDE:** Sistemazione in camera doppia standard con servizi, Trattamento di mezza pensione, Cena di Natale e Cenone di Capodanno e Pasqua

**LA QUOTA NON COMPRENDE:** Quota di iscrizione, Le bevande ai pasti, Assicurazione annullamento (facoltativa), Tassa di soggiorno (da pagare in loco), Extra personali e tutto quanto non espressamente indicato ne "La quota comprende"

# Liguria-Riviera di Ponente - Andora

Hotel i Due Gabbiani 3\*

## Partenze speciali PONTI E FESTIVITÀ, VACANZE LUNGHE

### DOCUMENTO NECESSARIO

Carta d'identità

Trattamento: pensione completa

Solo soggiorno



### DOCUMENTO NECESSARIO

Carta d'identità

Trattamento: pensione completa  
bevande incluse

Viaggio di gruppo in bus Gran Turismo

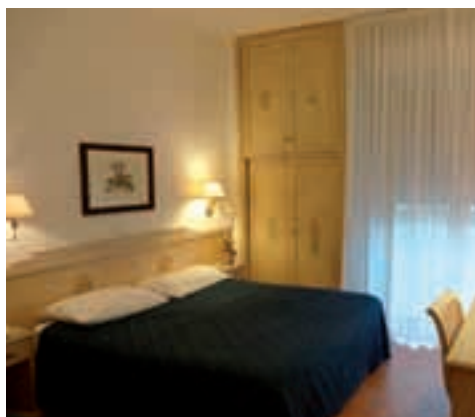

### LA STRUTTURA

#### HOTEL I DUE GABBIANI 3\*

Posizione: ad Andora, affacciato sulla Riviera di Ponente, vicino al centro di Andora, a 55 km dal capoluogo provinciale Savona, 15 Km da Imperia, 40 da Sanremo e 100 da Genova e Montecarlo. A 5 minuti a piedi si trova il centro storico di Cervo.

Camere: completamente ristrutturate, tutte le camere dispongono di: servizi privati, TV satellitare, telefono con linea diretta, phon, cassaforte, aria condizionata e riscaldamento, frigo bar a richiesta. Le camere si suddividono in doppie, doppie con 3° letto, doppie con 3°/4° letto "Family room" e singole. Servizi: il ristorante offre la possibilità di scelta tra tre primi, tre secondi, contorni cotti e freschi, desserts e frutta. Prima colazione a buffet. Cocktail di benvenuto e galà-dinner settimanale, american bar, accogliente soggiorno, sala TV, sala gioco, ascensore, parcheggio. Spiaggia: a pochi passi dall'hotel.

Codice	Data di partenza	N° notti	Quota per persona in camera doppia	Suppl. singola	Suppl. doppia uso singola	Rid. 3° letto 3/8 anni	Rid. 3° letto 8/12 anni	Rid. 3° letto adulti
GC160150	<b>Natale</b> 23/12/15	4	<b>170</b>	45	68	50%	40%	40%
GC160151	<b>Capodanno</b> 30/12/15	4	<b>320</b>	45	68	50%	40%	40%
GC160152	<b>Epifania</b> 03/01/16	3	<b>140</b>	35	51	50%	40%	40%
GC160157	<b>Pasqua</b> 25/03/16	4	<b>260</b>	45	68	50%	40%	40%

Codice	Data di partenza	N° notti	Quota per persona in camera doppia	Suppl. singola	Suppl. doppia uso singola	Rid. 3° letto 3/8 anni	Rid. 3° letto 8/12 anni
GC160169	07/01/16	14	<b>540</b>	155	195	40%	20%
GC160170	21/01/16	14	<b>540</b>	155	195	40%	20%
GC160171	04/02/16	14	<b>540</b>	155	195	40%	20%
GC160172	18/02/16	14	<b>540</b>	155	195	40%	20%
GC160153	03/03/16	19	<b>665</b>	220	280	40%	20%
GC160154	22/03/16	14	<b>499</b>	155	195	40%	20%
GC160173	05/04/16	14	<b>490</b>	155	195	40%	20%
GC160155	19/04/16	14	<b>490</b>	155	195	40%	20%
GC160174	03/05/16	14	<b>490</b>	155	195	40%	20%
GC160156	17/05/16	14	<b>515</b>	155	195	40%	20%

#### COSTI AGGIUNTIVI OBBLIGATORI

Quota di iscrizione (€ 10 per i Convenzionati)	<b>€ 20</b>
Pacchetto assicurativo medico, bagaglio e annullamento Ami Travel	<b>€ 25</b>

#### NOTE

Culla per bambini 0/1 anno	<b>gratis</b>
Culla per bambini 1/3 anni al giorno (da pagare in loco)	<b>€ 15</b>
Supplemento salita bus da Varese e provincia	<b>€ 25</b>

**LA QUOTA COMPRENDE:** Sistemazione in camera doppia con servizi, Cenone di Capodanno, Trattamento di pensione completa (le vacanze lunghe includono il viaggio in bus da Milano e le bevande ai pasti)

**LA QUOTA NON COMPRENDE:** Quota di iscrizione, Pacchetto assicurativo medico, bagaglio e annullamento Ami Travel, Tutto quanto non espressamente indicato ne "La quota comprende"



# Sicilia – Relax e terme a Sciaccamare

Hotel Cala Regina 4\*o Torre del Barone 4\*

## Partenza speciale di CAPODANNO

### DOCUMENTO NECESSARIO

Carta d'identità

Durata: 5 giorni/4 notti

Tour Operator: Aeroviaggi

Trattamento: pensione completa con bevande (Cenone di Capodanno incluso)

Volo speciale o di linea da: Milano Linate, Bergamo, Torino, Verona



### PROGRAMMA DI VIAGGIO

#### 1° giorno: Milano - Palermo - Sciaccamare

Partenza per Palermo con volo di linea/speciale da Milano (o altro aeroporto previsto). Arrivo all'aeroporto di Palermo in mattinata. Trasferimento a Sciaccamare ed accoglienza da parte dell'équipe di animazione. Seconda colazione.

Pomeriggio libero o possibilità di partecipare ai vari giochi organizzati. Cena. Grande spettacolo e pernottamento.

#### 2° giorno: Sciaccamare - Escursione "Il frantoio e l'olio"

Al mattino passeggiata attraverso il meraviglioso parco di Sciaccamare fino all'oleificio Perrone dove assisteremo al processo della lavorazione dell'olio d'oliva. Degustazione a base di paté di olive, di acciughe, di carciofi, di pomodori secchi, bruschette con olio, pomodoro ed origano, il tutto accompagnato da un buon vino locale o da un prelibato Marsala.

Rientro per il pranzo. Grande Cenone di Capodanno con mezza bottiglia champagne a persona. Spettacoli e musica allietano la nottata.

#### 3° giorno: Sciaccamare - Escursione "Caltabellotta ed i pastori"

Mattinata libera in hotel con possibilità consumare la piccola colazione fino alle ore 11.00. Pranzo di Capodanno. Nel pomeriggio escursione "Caltabellotta ed i pastori". Partenza in pullman con guida alla scoperta della campagna siciliana e delle sue antiche tradizioni: attraverso un'incantevole strada panoramica si raggiungerà una piccola fattoria dove avremo la possibilità di incontrare dei pastori che saranno lieti di farci degustare i loro formaggi: la "Tuma", il "Primosale", il "Pecorino piccante", la "Ricotta" ancora calda, accompagnati da olive, bruschette e da un buon vinello di montagna. Proseguimento per Caltabellotta e visita del piccolo centro dalle tipiche stradine di chiara impronta araba. Visita della fortezza medievale da dove si potrà ammirare un magnifico panorama. Rientro in albergo. Pizza e spaghetti party per cena. Grande spettacolo dell'équipe di animazione. Pernottamento.

#### 4° giorno: Sciaccamare - Escursione facoltativa "Palermo e la Cattedrale di Monreale" \*

Giornata libera in hotel in pensione completa con

possibilità di partecipare alle diverse attività sportive proposte dalla équipe di animazione o possibilità di partecipare all'escursione facoltativa "Palermo e la Cattedrale di Monreale", con il seguente itinerario: percorrendo la superstrada Fondo Valle circondata dai filari di magnifici vigneti giungeremo a Monreale dove si visiterà la Cattedrale in stile arabo-normanno.

Discesa verso Palermo e visita della chiesa San Giovanni degli Eremiti (visita esterna), la Cattedrale in stile arabo-normanno (visita esterna), il Palazzo dei Normanni, sede del Parlamento Siciliano dove si potrà ammirare la celebre Cappella Palatina. Quindi, a piedi, percorreremo l'antico Corso Vittorio Emanuele e potremo ammirare le superbe facciate dei palazzi e delle chiese edificati durante il periodo barocco. Arrivo ai Quattro Canti, decorati con statue raffiguranti le quattro stagioni, quattro viceré spagnoli e quattro sante protettrici della città.

Proseguimento per la fastosa Fontana Pretoria e la chiesa della Martorana (visita interna). Pranzo in ristorante in corso d'escursione.

Rientro in hotel. Cena a base di specialità siciliane. Grande spettacolo della équipe di animazione. Pernottamento.

*\*Della durata di un'intera giornata, con pranzo in ristorante e vino incluso a volontà, al costo di € 70*

*Ingressi non inclusi e gratuiti per i giovani al di sotto dei 18 anni di età, tranne l'ingresso alla Cattedrale di Monreale, a pagamento per tutti (è previsto un supplemento per l'ingresso e l'uso della cuffietta di € 3), l'ingresso alla "Martorana" (supplemento di € 2 ad esclusione dei bambini/ragazzi di età inferiore a 14 anni) e la Cappella Palatina a Palermo (gratuita per i giovani di età inferiore ai 14 anni)*

#### 5° giorno: Sciaccamare - Palermo

Mattinata libera con possibilità di partecipare ai diversi tornei sportivi (bocce, tennis, calcetto) organizzati dall'équipe di animazione, oppure possibilità di usufruire della piscina coperta di acqua sulfurea riscaldata. Pranzo.

Nel pomeriggio trasferimento in aeroporto e partenza verso la città di origine.

Codice	Data di partenza	N° notti	Quota per persona in camera doppia	Quota 3° letto 2/12 anni	Quota 4°/5° letto 2/12 anni	Quota 3°/4° letto adulto	Suppl. singola
GC160158	Capodanno 30/12/15	4	580	230	300	520	105

### COSTI AGGIUNTIVI OBBLIGATORI

Tasse aeroportuali adulti	€ 50
Tasse aeroportuali bambini	€ 40
Quota di iscrizione (€ 25 per i Convenzionati)	€ 40
Pacchetto assicurativo medico, bagaglio e annullamento Ami Travel	€ 25

**LA QUOTA COMPRENDE:** Viaggio aereo con volo speciale o di linea, Trasporto di kg. 15 di bagaglio, Trasferimenti dall'aeroporto al Complesso Sciaccamare e viceversa con bus G.T., Sistemazione in camera doppia in uno degli hotels indicati, Trattamento di pensione completa bevande incluse come da programma, Cenone di Capodanno con ½ bottiglia di Champagne a persona, Escursione di mezza giornata "Il Frantoio e l'Olio", Escursione di mezza giornata "Caltabellotta ed i Pastori", Assistenza alla partenza ed in loco

**LA QUOTA NON COMPRENDE:** Quota di iscrizione, Pacchetto assicurativo medico, bagaglio e annullamento Ami Travel, Tasse aeroportuali (importo indicativo da riconfermare all'emissione dei biglietti aerei), Tutto quanto non espressamente indicato ne "La quota comprende"

# Toscana-Versilia - Forte dei Marmi

Grand Hotel 4\*

## Partenza speciale di CAPODANNO

### DOCUMENTO NECESSARIO

Carta d'identità

Durata: 4 giorni/3 notti

Trattamento: mezza pensione  
bevande incluse

Solo soggiorno



SOGGIORNI ITALIA



### LA STRUTTURA

#### GRAND HOTEL 4\*

Vicino al mare e al centro cittadino, il Grand Hotel respira tutto il flair di Forte dei Marmi, meta turistica conosciuta e apprezzata in tutto il mondo. Comfort, funzionalità e stile degli arredi caratterizzano uno degli alberghi più rinomati della Versilia che ha subito recentemente un importante restyling e che propone ai suoi ospiti una vacanza completa, rilassante e raffinata, in uno scenario dal gusto esclusivo. Le 60 camere sono dotate di ogni comfort per offrire un soggiorno sereno: telefono, TV, riscaldamento, cassaforte e minibar. A disposizione degli ospiti anche connessione Wi-Fi (a pagamento). Dal balcone, di cui quasi tutte le stanze sono dotate, si può godere di una splendida vista mare o di una vista sulle vie della città.

Il trattamento di mezza pensione prevede colazione, cena e bevande incluse ai pasti (1/4 di vino e 1/2 acqua minerale a persona a pasto). Cenone di Capodanno incluso.

Codice	Data di partenza	N° notti	Quota per persona in camera doppia	Rid. 3°/4° letto 2/12 anni	Rid. 3°/4° letto adulti	Suppl. singola
GC160159	<b>Capodanno</b> 29/12/15	3	<b>260</b>	50%	25%	105

#### COSTI AGGIUNTIVI OBBLIGATORI

Quota di iscrizione (€ 10 per i Convenzionati)

€ 20

#### COSTI FACOLTATIVI

Pacchetto assicurativo medico, bagaglio e annullamento Ami Travel

€ 25

**LA QUOTA COMPRENDE:** Sistemazione in camera doppia, Trattamento di mezza pensione, Bevande incluse ai pasti (1/4 di vino e 1/2 acqua minerale a persona a pasto), Cenone di Capodanno con un flute di spumante e panettone

**LA QUOTA NON COMPRENDE:** Quota di iscrizione; Assicurazione facoltativa annullamento Ami Travel € 25, Il trasporto, Gli extra personali in genere, Eventuale tassa di soggiorno (da pagare in loco)





# Golfo di Napoli – isola di Ischia

Hotel Terme President 4\* - Hotel Terme Cristallo Palace 4\*

## Partenza speciale di CAPODANNO

### DOCUMENTO NECESSARIO

Carta d'identità

Durata: 6 giorni/5 notti

Viaggio di gruppo in bus Gran Turismo

Trattamento: pensione completa con bevande (Cenone di Capodanno incluso)



### LE STRUTTURE

#### HOTEL PREVISTI

(l'assegnazione verrà comunicata 20 giorni prima della partenza)

#### HOTEL TERME PRESIDENT 4\* Ischia Porto

E' uno splendido hotel 4 stelle situato in posizione panoramica. L'albergo sorge infatti alle spalle del suggestivo Porto di Ischia, dal quale dista appena poche centinaia di metri. E' inoltre vicino alla rinomata Spiaggia dei Pescatori, da cui è possibile ammirare il Golfo di Napoli e il Castello Aragonese e a pochi passi da Via Roma, famosa per i suoi negozi esclusivi, nel centro storico dell'isola.

L'Hotel Terme President è aperto agli ospiti da ben 35 anni ed è diventato, nel corso del tempo, un vero punto di riferimento per la clientela che frequenta Ischia per trascorrere una vacanza di terme e relax. Dotato di ogni comfort, offre agli Ospiti servizi di alta qualità. Dispone infatti di un centro termale con due piscine termali scoperte e una coperta (con idromassaggio), un centro benessere dotato di sauna naturale; palestra per fitness ad accesso libero, parrucchiere e servizio di baby sitting a richiesta. Nel ristorante dell'albergo è possibile degustare sia le specialità della cucina tipica napoletana tra cui la famosa pizza napoletana (da Giugno a Settembre) che i piatti tipici nazionali. L'hotel organizza anche serate di gala, piano-bar e cene a lume di candela nell'incantevole Terrazza Rosa dei Venti.

Inoltre, per chi arriva dalla stazione ferroviaria di Napoli o dall'aeroporto di Capodichino è possibile, facendone richiesta, usufruire del servizio di trasferimento privato (servizio a pagamento).

Tra gli hotel di Ischia l'Hotel Terme President è in grado di soddisfare le aspettative della clientela più esigente ed è il luogo ideale per rigenerarsi dallo stress e dalla frenesia della quotidianità!

#### HOTEL TERME CRISTALLO PALACE 4\* Casamicciola Terme

È un incantevole hotel 4 stelle in località Casamicciola Terme, immerso nel verde a due passi dal suggestivo centro storico di Ischia, nei pressi del porto e della spiaggia di Ischia. Situato in una zona ricca di falde di acqua termale ideale per trattamenti cosmetici e curativi l'albergo è dotato di un moderno reparto di cure termali e di un'esclusiva beauty farm a dove è possibile rigenerarsi grazie a trattamenti innovativi e mani sapienti.

Le camere sono state recentemente rinnovate ed arredate con eleganza, cura dei particolari e dotate dei più moderni confort; molte inoltre dispongono di terrazzo con vista sul mare di Ischia.

Per completare la ricca offerta di questo meraviglioso albergo non possiamo tralasciare l'ottima cucina del Cristallo Palace: chef sapienti sapranno conquistarvi con piatti dai profumi locali e un'ampia scelta per gli amanti del pesce, oltre ad un'ottima selezione di vini della zona e nazionali.

Codice	Data di partenza	N° notti	Quota per persona in camera doppia	Quota 3° letto 2/12 anni	Quota 3° letto adulti	Suppl. singola
GC160160	<b>Capodanno</b> 28/12/15	5	<b>435</b>	435	410	115

#### COSTI AGGIUNTIVI OBBLIGATORI

Quota di iscrizione (€ 10 per i Convenzionati)	<b>€ 20</b>
Pacchetto assicurativo medico, bagaglio e annullamento Ami Travel	<b>€ 25</b>

**LA QUOTA COMPRENDE:** Viaggio in bus Gran Turismo da Milano, Passaggi in traghetto, Pasti lungo il percorso, Sistemazione in uno degli hotel indicati (l'assegnazione verrà comunicata 20 giorni prima della partenza), Pensione completa con bevande ai pasti (breakfast buffet dolce e salato, menù a scelta con servizio ai tavoli), Gran Galà di San Silvestro con spettacolo di fuochi pirotecnici, 2 serate di piano bar, Uso delle piscine termali calde coperte e scoperte, Cure termali gratis (previa presentazione impegnativa A.S.L.), Bagno turco, Palestra, Sconto del 50% sui pacchetti benessere "last minute", Percorso Kneipp, Assistenza in hotel, Animazione ed intrattenimento tutte le sere

**LA QUOTA NON COMPRENDE:** Quota di iscrizione, Assicurazione medico-bagaglio e annullamento Ami Travel, Tutto quanto non espressamente indicato ne "La quota comprende"

# Sicilia – Relax e terme a Sciaccamare

## Hotel Club Lipari 4\*

### Partenze speciali VACANZE LUNGHE

#### DOCUMENTO NECESSARIO

Carta d'identità o passaporto

Durata: 15 giorni/14 notti

Tour Operator: Aeroviaggi

Trattamento: pensione completa con bevande

Volo speciale/di linea da: Milano Linate, Milano Malpensa, Bergamo, Torino, Verona



SOGGIORNI ITALIA

#### LA STRUTTURA

#### HOTEL CLUB LIPARI 4\*

Club moderno situato nell'incantevole parco di Sciaccamare a pochi minuti d'auto dal centro di Sciaccia la più importante stazione termale dell'isola. La spaziosa sala ristorante accoglie i Clienti per i pasti che sono serviti al buffet, ricchi e molto vari. Il vino e l'acqua in caraffa sono a volontà. Ogni settimana vengono proposte diverse serate gastronomiche a tema (la serata marinara con un gran buffet di pesce e grigliate la serata siciliana con piatti tipici isolani, pizza & spaghetti party, la serata d'arrivederci, ecc.), oltre alle sorprese di mezzanotte in discoteca ed al bar.

Il Club Lipari dispone di 207 camere, arredate con gusto ed eleganza, dotate di balcone o terrazza, climatizzazione, servizi privati con bagno o doccia, asciugacapelli, telefono, Wi-Fi, frigo, TV e cassetta di sicurezza. Parcheggio esterno, sala lettura, piano-bar, sala televisione, cure termali, boutique, internet point, Wi-Fi nella hall ed in tutte le camere, assistenza medica, fotografo, noleggio auto, navetta per Sciaccia, servizio escursioni. Ufficio Aeroviaggi con hostess residenti permanenti.

Una grande piscina coperta alimentata con acqua termale a 28°. Il club dispone di mini-golf, bocce, ping-pong, campi da tennis, tiro con l'arco, vela, wind-surf. Quotidianamente gli animatori organizzano tornei sportivi, giochi e corsi. Poi la sera spettacoli presso la sala animazione e serate danzanti al piano bar.

Codice	Data di partenza (2 settimane)	Quota per persona in camera doppia	Rid. 3°/4° letto adulti	Suppl. singola
GC160161	05/02/16	<b>790</b>	-150	310
GC160162	12/02/16	<b>790</b>	-150	310
GC160163	19/02/16	<b>790</b>	-150	310
GC160164	26/02/16	<b>790</b>	-150	310
GC160165	04/03/16	<b>790</b>	-150	310
GC160166	11/03/16	<b>790</b>	-150	310
GC160167	18/03/16	<b>790</b>	-150	310
GC160168	25/03/16	<b>790</b>	-150	310

#### COSTI AGGIUNTIVI OBBLIGATORI

Tasse aeroportuali **€ 51**

Quota di iscrizione (€ 25 per i Convenzionati) **€ 40**

Pacchetto assicurativo medico, bagaglio e annullamento Ami Travel **€ 25**

#### FORFAIT CURE TERMALI

Per 1 settimana=6 fanghi, 4 massaggi, 4 inalazioni, visita medica **€ 200**

Per 2 settimane=12 fanghi, 8 massaggi, 8 inalazioni, visita medica **€ 360**

**LA QUOTA COMPRENDE:** Viaggio aereo con volo speciale/di linea, Trasporto di kg. 15 di bagaglio, Trasferimenti dall'aeroporto al Villaggio e viceversa con bus G.T., Sistemazione in camera doppia, Trattamento di pensione completa con bevande incluse ai pasti (vino e acqua in caraffa), Tasse aeroportuali, Assistenza alla partenza e in loco

**LA QUOTA NON COMPRENDE:** Quota di iscrizione, Pacchetto assicurativo medico, bagaglio e annullamento Ami Travel, Tassa di soggiorno (da pagare in loco, € 1,50 per persona al giorno - I bambini 0/12 anni non compiuti sono esenti dal pagamento), Tasse aeroportuali (importo indicativo da riconfermare all'emissione dei biglietti aerei), Forfait cure termali, Tutto quanto non espressamente indicato ne "La quota comprende"





# Mar Rosso – Marsa Alam

Paradise Club Shoni Bay 4\*<sup>SUP</sup>

## Partenze speciali per PONTI E FESTIVITÀ

### DOCUMENTO NECESSARIO

Passaporto o carta d'identità

Durata: 8 giorni/7 notti

Tour Operator: I Viaggi del Turchese

Trattamento: soft all inclusive

Volo speciale da: Bergamo/Orio al Serio

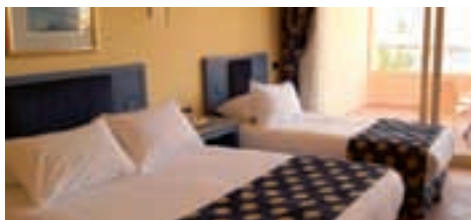

### LA STRUTTURA

#### PARADISE CLUB SHONI BAY

A circa 22 km dall'aeroporto di Marsa Alam e a circa 19 km da Port Ghalib. Camere: 38 camere vista monte, 116 camere in chalet alcuni dei quali fronte mare, 54 camere superior fronte mare (incluse camere family e junior suite). Tutte le camere sono dotate di servizi privati, asciugacapelli, aria condizionata, telefono, TV satellitare, minifrigo, cassette di sicurezza, balcone o terrazza (eccetto alcune delle camere superior). Le quote prevedono la sistemazione in camere run-of-the-house (camere vista monte o camere in chalet standard). Capacità massima camere vista monte: 2 adulti. Capacità massima chalet fronte mare: 3 adulti. Capacità massima chalet standard e camere superior fronte mare: 3 adulti o 2 adulti e 2 bimbi. E' previsto un solo letto aggiunto anche in caso di due bimbi in camera con due adulti in queste tipologie di camere. Capacità massima family e junior suite: 4 adulti. In questa tipologia di camere sono disponibili due letti aggiunti in caso di 4 occupanti. Servizi: Ristorante principale a buffet Nubian House, ristorante pizzeria à la carte, lobby bar, bar alla spiaggia, angolo beduino, WIFI gratuito nella zona reception, internet point a pagamento, sala polivalente, sala proiezioni, sala gioco carte. Accettate le principali carte di credito. Negozi all'esterno dell'hotel. Sport: tre piscine, di cui una per bambini ed una climatizzata in inverno, attrezzate con ombrelloni, lettini e teli mare gratuiti, beachvolley, bocce, sala biliardo, ping-pong, campo da tennis (apertura prevista a maggio 2014), sala giochi, anfiteatro, discoteca all'aperto. Diving center ed Acqua Center con gestione italiana Diving World. Spiaggia: Il Paradise Club Shoni Bay ha una delle più belle spiagge di Marsa Alam: il wadi a lato, il letto di un torrente, ha infatti creato un'ampia zona di spiaggia dove non è presente la barriera corallina, creando un naturale accesso al mare. Questo fa del Paradise Club Shoni Bay la scelta ideale per famiglie con bambini o per gli amanti dello snorkeling che possono ammirare le bellezze della barriera corallina direttamente dalla spiaggia. Spiaggia attrezzata con ombrelloni, lettini e teli mare gratuiti. Animazione GiòPartyCLUB.it. Il team italiano propone un programma di animazione diurno e serale. Per i bambini: piscina, ampia area giochi esterna, miniclub MiniGiò da 4 a 12 anni (6 giorni alla settimana).

Codice	Data di partenza	Quota per persona in camera doppia	3° letto 2/12 anni	4° letto 2/12 anni	Supplem. singola
GC160200	<b>S. Ambrogio/Immacolata</b> 07/12/15	<b>395</b>	155	155	150
GC160201	<b>Capodanno</b> 28/12/15	<b>910</b>	155	660	240
GC160202	<b>Carnevale</b> 08/02/16	<b>395</b>	155	155	150
GC160203	<b>Pasqua</b> 21/03/16	<b>595</b>	155	155	150
GC160204	<b>Ponte del 25 Aprile</b> 18/04/16	<b>515</b>	155	155	150

#### COSTI AGGIUNTIVI OBBLIGATORI

Visto consolare	€ 33
Tasse e oneri aeroportuali	€ 75
Quota di iscrizione (€ 25 per i Convenzionati)	€ 40
Pacchetto assicurativo medico, bagaglio e annullamento Ami Travel	€ 25

#### COSTI FACOLTATIVI

Supplemento chalet o camera superior fronte mare (per persona)	€ 45
Supplemento camera family superior fronte mare (4 letti, a camera)	€ 170
Supplemento camera junior suite fronte mare (4 letti, a camera)	€ 195

**LA QUOTA COMPRENDE:** Viaggio aereo da Bergamo con volo speciale su Marsa Alam e ritorno, Trasporto di kg. 15 di bagaglio, Trasferimenti dall'aeroporto al Villaggio e viceversa con bus G.T., Sistemazione in camera doppia standard vista monte o chalet standard vista giardino, Trattamento di soft all inclusive, Assistenza alla partenza e in loco

**LA QUOTA NON COMPRENDE:** Quota di iscrizione; Pacchetto assicurativo medico, bagaglio e annullamento Ami Travel, Tasse aeroportuali, Visto, Eventuale adeguamento carburante voli e tasse aeroportuali da quantificare 21 giorni prima della partenza, Tutto quanto non espressamente indicato ne "La quota comprende"

SOGGIORNI ESTERO

# Mar Rosso – Sharm El Sheikh

## Seaclub Nubian Royal Island & Village 4\*

### Partenze speciali per PONTI E FESTIVITÀ

#### DOCUMENTO NECESSARIO

Passaporto o carta d'identità

Durata: 8 giorni/7 notti

Tour Operator: Francorosso

Trattamento: all inclusive

Volo speciale da: Milano Malpensa



SOGGIORNI ESTERO



#### LA STRUTTURA

#### SEAClub NUBIAN ROYAL ISLAND & VILLAGE 4\*

Resort composto da due aree distinte, ciascuna con una propria "anima": Village, più informale, adatta a chi cerca un ambiente frizzante ed animato e Royal Island, più elegante, raffinata, tranquilla. Ciascuna ha reception, ristorante a buffet e spiaggia dedicati e indipendenti. È anche molto conosciuto e apprezzato dalla clientela italiana. Il resort è situato direttamente sulla spiaggia sabbiosa e si trova in località El Nabq, a circa 7 km dall'aeroporto di Sharm el Sheikh e a circa 16 km da Naama Bay. Due le spiagge sabbiose, attrezzate. Accesso al mare: la piattaforma corallina si spinge fino a riva con aree balneabili di facile accesso diretto. Un pontile vigilato consente l'ingresso in mare oltre la barriera. Due piscine di cui una riscaldata in inverno con area per bambini in ciascuna area, Village e Royal Island. Ombrelloni, lettini e teli mare in piscina e spiaggia (fino ad esaurimento). 292 camere nell'area Village e 229 nell'area Royal Island, distribuite nei rispettivi due corpi centrali (massima occupazione 3 adulti o 2 adulti e 2 bambini) e in bungalow immersi in rigogliosi giardini. Tutte hanno servizi privati, asciugacapelli, climatizzazione regolabile, TV satellitare con ricezione di canali italiani, telefono, cassetta di sicurezza, terrazzo o giardino privato. Disponibili inoltre nell'area Royal Island: family room (massima occupazione 3 adulti e 1 bambino), situate nei bungalow e composte da una camera doppia più un'ulteriore camera con 2 letti, un bagno e giardino privato. A pagamento: consumazioni minibar, servizio in camera e connessione Wi-Fi. In ciascuna area, Village e Royal Island, ristorante principale con servizio a buffet e angolo "show cooking" e ristorante pizzeria italiano, aperto a cena (su prenotazione) che propone menù fissi e pizza. Ristoranti alle piscine per il pranzo con servizio a buffet. Lobby bar presso le reception, bar presso le piscine e beach bar. A pagamento: cena al ristorante di pesce (su prenotazione), nella zona Royal Island l'"Uptown Pub" offre alcolici di importazione e un menù serale (sandwich o piatti unici) e nell'area Village bar "sport" con biliardo. Servizio cambio valute e bancomat. A pagamento: servizio medico, Internet point, servizio di baby-sitting (su richiesta), connessione Wi-Fi, galleria di negozi, farmacia. Campi da tennis in terra rossa, beach-volley, bocce, campo da calcetto in erba, ping-pong, palestra attrezzata, aquapark. Miniclub Francorosso presso il Village (4-12 anni) e internazionale presso il Royal Island. Teatro per gli spettacoli serali presso il Village. Le attività sportive e ricreative, diurne e serali, sono curate dalla coinvolgente équipe composta da Friend Francorosso integrata da animatori internazionali. A pagamento: illuminazione campi da tennis, biliardo, sauna, bagno turco, idromassaggio, massaggi e centro benessere, centro diving.

Codice	Data di partenza	Quota per persona in camera doppia	3°/4° letto 2/12 anni	3° letto adulti	Suppl. singola
GC160205	<b>Capodanno</b> 27/12/15	<b>850</b>	340	780	130
GC160206	24/01/16	<b>510</b>	140	450	130
GC160207	<b>Pasqua</b> 20/03/16	<b>650</b>	220	590	130
GC160208	<b>Ponte del 25 Aprile</b> 24/04/16	<b>630</b>	290	570	130
GC160209	15/05/16	<b>650</b>	290	590	130

#### COSTI AGGIUNTIVI OBBLIGATORI

Visto consolare	<b>€ 33</b>
Tasse e oneri aeroportuali	<b>€ 57</b>
Quota di iscrizione (€ 25 per i Convenzionati)	<b>€ 40</b>
Pacchetto assicurativo medico, bagaglio e annullamento Ami Travel	<b>€ 25</b>
Supplemento Cenone di Capodanno adulti	<b>€ 85</b>
Supplemento Cenone di Capodanno bambini	<b>€ 45</b>

#### COSTI FACOLTATIVI

Supplemento camera Royal Island (per persona)	<b>€ 55</b>
---	-------------

**LA QUOTA COMPRENDE:** Viaggio aereo con volo speciale, Trasporto di kg. 15 di bagaglio, Trasferimenti dall'aeroporto al Villaggio e viceversa, Sistemazione in camera doppia "Area Village", Trattamento di all inclusive, Assistenza alla partenza e in loco

**LA QUOTA NON COMPRENDE:** Quota di iscrizione, Pacchetto assicurativo medico, bagaglio e annullamento Ami Travel, Tasse aeroportuali, Visto, Eventuale adeguamento carburante voli e tasse aeroportuali da quantificare 21 giorni prima della partenza, Cenone di Capodanno (partenza 27/12/15), Tutto quanto non espressamente indicato ne "La quota comprende"





# Spagna-Canarie - isola di Tenerife

## Suneo Club Playa Real 4\*

### Partenze speciali INVERNO

#### DOCUMENTO NECESSARIO

Passaporto o carta d'identità

Durata: 8 giorni/7 notti

Tour operator: I Viaggi del Turchese

Trattamento: all Inclusive

Volo speciale da: Bergamo



#### LA STRUTTURA

#### SUNEO CLUB PLAYA REAL 4\*

La struttura, composta da due edifici, è stata rinnovata durante l'estate 2015. Si trova nella zona di Costa Adeje, a circa 400 metri dal centro e a circa 800 metri dalla spiaggia di Fañabe. Dista circa 5 km da Playa de las Americas e circa 25 km dall'aeroporto.

Le camere sono 178, tutte dotate di servizi privati, asciugacapelli, aria condizionata, telefono, TV satellitare, connessione Wi-Fi gratuita, cassetta di sicurezza a pagamento, mini frigo, balcone o terrazza. Capacità massima camere junior suite: 2 adulti + 2 bimbi; capacità massima appartamenti a 1 camera: 3 adulti + 1 bimbo; appartamenti a 2 camere: 6 adulti. Ristorante principale a buffet, ristorante à la carte, bar alla piscina, lobby bar, disco bar, sport bar, connessione Wi-Fi a pagamento nelle aree comuni. Richiedi i pantaloni lunghi a cena per i signori.

Due piscine attrezzate con ombrelloni e lettini gratuiti, teli mare con deposito, piccola palestra, sauna, servizio massaggi, tennis, biliardo, freccette, noleggio biciclette. Campo da golf a 18 buche a circa 5 km. L'hotel dista circa 800 metri dalle spiagge di Fañabe e di Playa del Duque, attrezzate con ombrelloni e lettini a pagamento.

Programma di animazione internazionale ed in lingua italiana.

Il trattamento di all inclusive comprende: pensione completa a buffet, snack dalle 11.00 alle 12.30 e dalle 15.00 alle 16.30, una cena a soggiorno presso il ristorante à la carte (previa prenotazione in loco), bevande alcoliche e analcoliche di produzione locale servite al bicchiere, tè e caffè dalle 10.00 alle 23.00; freccette; ombrelloni e lettini presso la piscina. Non sono incluse: le bevande alcoliche e analcoliche importate, le bevande in bottiglia e in lattina, le consumazioni presso il lobby bar, tutte le consumazioni dopo le 23.00; cassette di sicurezza; sauna, massaggi; biliardo, noleggio biciclette; internet.

Codice	Data di partenza	Quota per persona in camera doppia	3° letto 2/12 anni	4° letto 2/12 anni	3° letto adulti	Suppl. singola
GC160210	16/11/15	<b>705</b>	155	155	630	215
GC160211	<b>Natale</b> 21/12/15	<b>780</b>	155	155	705	215
GC160212	<b>Epifania</b> 04/01/16	<b>780</b>	155	155	700	215
GC160213	<b>Carnevale</b> 01/02/16	<b>799</b>	155	480	720	215
GC160214	07/03/16	<b>755</b>	155	155	680	215

#### COSTI AGGIUNTIVI OBBLIGATORI

Tasse e oneri aeroportuali	<b>€ 70</b>
Contributo bambino 2/12 anni per il Cenone di Natale	<b>€ 35</b>
Quota di iscrizione (€ 25 per i Convenzionati)	<b>€ 40</b>
Pacchetto assicurativo medico, bagaglio e annullamento Ami Travel	<b>€ 25</b>

#### COSTI FACOLTATIVI

Supplemento partenze da altre città	<b>€ 35</b>
-------------------------------------	-------------

**LA QUOTA COMPRENDE:** Viaggio aereo con volo speciale, Trasporto di kg. 15 di bagaglio, Trasferimenti dall'aeroporto al Villaggio e viceversa con, Sistemazione in camera doppia, Trattamento di all inclusive, Assistenza alla partenza ed in loco

**LA QUOTA NON COMPRENDE:** Quota di iscrizione, Pacchetto assicurativo medico, bagaglio e annullamento Ami Travel, Tasse aeroportuali, Eventuale adeguamento carburante voli e tasse aeroportuali da quantificare 21 giorni prima della partenza, Tutto quanto non espressamente indicato ne "La quota comprende"



SOGGIORNI ESTERO

# Spagna-Canarie - isola di Gran Canaria

## Hotel Club Gran Canaria Princess 4\*

### Partenze speciali INVERNO

#### DOCUMENTO NECESSARIO

Passaporto o carta d'identità

Durata: 8 giorni/7 notti

Tour Operator: I Viaggi del Turchese

Trattamento: pensione completa con bevande

**Volo speciale da: Bergamo**

#### LA STRUTTURA

#### HOTEL CLUB GRAN CANARIA PRINCESS 4\*

L'hotel è situato nel centro di Playa del Ingles a circa 30 km dall'aeroporto. Consigliato a chi ama i centri vivaci, ristoranti e locali a pochi passi e non si cura della passeggiata mare per raggiungere la spiaggia. L'hotel è stato completamente rinnovato durante l'estate 2013. L'hotel accetta clienti dai 16 anni compiuti.

Le camere sono 431, tutte dotate di servizi privati, asciugacapelli, aria condizionata, telefono, connessione Wi-Fi, TV satellitare, minifrigo e cassetta di sicurezza a pagamento, balcone. Capacità massima camere: 3 adulti.

Ristorante principale, grill restaurant, bar, cocktail bar, snack bar alla piscina, internet corner a pagamento, connessione Wi-Fi gratuita nelle aree comuni, sala TV, parrucchiere, negozio. Accettate le principali carte di credito. Due piscine, di cui una climatizzata in inverno, attrezzate con ombrelloni, lettini e teli mare gratuiti, jacuzzi, freccette, biliardo, ping pong, noleggio biciclette, sauna, massaggi. Campo da golf Maspalomas a circa 4 km. L'hotel è nel centro di Playa del Ingles. La spiaggia, attrezzata con ombrelloni e lettini a pagamento, si trova a circa 1 km dalla struttura. Comodo servizio autobus pubblico per la spiaggia di Maspalomas con fermata davanti all'hotel. Programma di animazione diurno e serale internazionale ed in lingua italiana particolarmente curato dalla catena Princess.



Codice	Data di partenza	Quota per persona in camera doppia	3° letto adulti	Suppl. singola
GC160215	30/11/15	<b>730</b>	630	215
GC160216	<b>Carnevale</b> 08/02/16	<b>855</b>	760	215
GC160217	<b>Pasqua</b> 28/03/16	<b>760</b>	670	215

#### COSTI AGGIUNTIVI OBBLIGATORI

Tasse e oneri aeroportuali	<b>€ 70</b>
Quota di iscrizione (€ 25 per i Convenzionati)	<b>€ 40</b>
Pacchetto assicurativo medico, bagaglio e annullamento Ami Travel	<b>€ 25</b>

#### COSTI FACOLTATIVI

Supplemento partenze da altre città	<b>€ 35</b>
-------------------------------------	-------------

**LA QUOTA COMPRENDE:** Viaggio aereo da Bergamo con volo speciale e ritorno, Trasporto di kg. 15 di bagaglio, Trasferimenti dall'aeroporto all'hotel e viceversa con bus G.T., Sistemazione in camera doppia, Trattamento di pensione completa con bevande incluse, Assistenza alla partenza e in loco

**LA QUOTA NON COMPRENDE:** Quota di iscrizione, Pacchetto assicurativo medico, bagaglio e annullamento Ami Travel, Tasse aeroportuali, Eventuale adeguamento carburante voli e tasse aeroportuali da quantificare 21 giorni prima della partenza, Tutto quanto non espressamente indicato ne "La quota comprende"



SOGGIORNI ESTERO



# Portogallo – Isola di Porto Santo

## Atlantis Club Vila Baleira 4\*

### Partenza speciale di APRILE

#### DOCUMENTO NECESSARIO

Passaporto o carta d'identità

Durata: 8 giorni/7 notti

Tour Operator: I Viaggi di Atlantide

Trattamento: super all inclusive

Volo speciale da: Milano Malpensa



#### LA STRUTTURA

#### ATLANTIS CLUB VILA BALEIRA 4\*

Il Villaggio è situato nella zona sud-ovest dell'isola di Porto Santo, conosciuta anche come l'isola dorata dell'Atlantico, più esattamente a Cabeço da Ponta, un'elegante e tranquilla zona dell'isola. Dista 4 chilometri dal centro della capitale, Vila Baleira, e 6 chilometri dall'aeroporto internazionale. Il resort è situato in una posizione privilegiata che fronteggia la lunga spiaggia dell'isola premiata come la miglior "Spiaggia delle dune" del concorso le "Nuove 7 Meraviglie – le spiagge del Portogallo".

Per gli amanti delle passeggiate è possibile raggiungere il centro cittadino costeggiando il mare cristallino e la spiaggia dorata. Sono comunque a disposizione i bus di linea che transitano direttamente davanti all'hotel a orari regolari a seconda delle stagioni. Si può raggiungere il paese anche dalla pista ciclabile.

L'Atlantis Club ha subito un profondo restyling e dispone di 224 camere Twin di cui 16 doppie comunicanti, 13 Junior Suite e 16 Family Room. Le camere ampie e armoniose, sono tutte dotate di aria condizionata, televisione via cavo, cassaforte a pagamento, telefono e servizi privati con asciugacapelli, minibar con fornitura a richiesta e terrazzo con tavolino e sedie. Le camere standard, vista mare e appartamenti classici possono ospitare fino a 2 adulti più 2 bambini. Le camere family e le Junior Suite possono ospitare fino a 4 adulti più un bambino.

Presente un campo da beach volley e da beach soccer, una piscina interna con acqua riscaldata a 26 gradi e una piscina esterna per adulti e bambini. Entrambe le piscine sono di acqua di mare. L'hotel mette a disposizione gratuitamente e fino a esaurimento, ombrelloni e lettini a bordo piscina, mentre i teli mare sono disponibili con versamento di una cauzione. Sono inoltre a disposizione: una sala giochi con biliardo e giochi elettronici a pagamento, ping-pong, una sala cinema con proiezione di film internazionali e, per i più piccoli, un parco giochi.

Sono presenti anche un negozio di souvenir e quotidiani, Wi-Fi gratuito nell'area lobby e servizio bancomat. È possibile noleggiare motorini, scooter e biciclette direttamente all'interno dell'hotel.

L'animazione è composta da staff italiano e internazionale che allietta le giornate con attività soft, giochi, tornei e spettacoli serali sul nuovo palco a orari e giorni stabiliti.

All'interno dell'hotel Vila Baleira Thalassa è presente un rinomato centro benessere e talassoterapia, dove vengono offerte tutte le più innovative tecniche di rilassamento e salute. Il Club sorge dinanzi alla rinomata spiaggia lunga 9 chilometri, con sabbia di colore dorato e bagnata dal mare dalle famose qualità terapeutiche. Gli ombrelloni mobili sono disponibili gratuitamente, mentre gli ombrelloni fissi e i lettini sono a pagamento e disponibili tutto l'anno.

Codice	Data di partenza	Quota per persona in camera doppia	Quota 3° letto 2/12 anni	Quota 4° letto 2/12 anni	Quota 3° letto adulto	Supplemento		
						camera singola	camera vista mare	camera family
GC160218	28/04/16	<b>550</b>	395 (posti limitati)	430	550	155	205 (per persona)	115 (per persona)

#### COSTI AGGIUNTIVI OBBLIGATORI

Quota di iscrizione (€ 25 per i Convenzionati)	<b>€ 40</b>
Pacchetto assicurativo medico, bagaglio e annullamento Ami Travel	<b>€ 25</b>

**LA QUOTA COMPRENDE:** Viaggio aereo da Milano con volo speciale, Trasporto di kg. 15 di bagaglio, Trasferimenti dall'aeroporto al Villaggio e viceversa con bus G.T., Sistemazione in camera doppia, Trattamento di super all inclusive, Assistenza alla partenza e in loco, Tasse aeroportuali, 1 circuito "vita-pool" al giorno presso il centro di Talassoterapia dell'hotel

**LA QUOTA NON COMPRENDE:** Quota di iscrizione, Pacchetto assicurativo medico, bagaglio e annullamento Ami Travel, Eventuale adeguamento carburante volti e tasse aeroportuali (da quantificare 21 giorni prima della partenza), Tutto quanto non espressamente indicato ne "La quota comprende"

SOGGIORNI ESTERO

# Caraibi – Santo Domingo

Gran Bahia Principe Bavaro 5\*/Be Live Collection Canoa 4\*

## Partenza speciale di CAPODANNO

### DOCUMENTO NECESSARIO

Passaporto

Durata: 9 giorni/7 notti

Tour Operator: Volonline

Trattamento: all inclusive

**Operativo voli (attualmente previsto, soggetto a variazioni):**

29/12 Milano MXP/Madrid 11.20/13.35

29/12 Madrid/Punta Cana 15.15/19.10

05/01 Punta Cana/Madrid 20.40/10.00 (del 06/01)

06/01 Madrid/Milano MXP 15.10/17.20

**NOTA BENE** - Le quote riportate potrebbero subire delle variazioni dovute alla modifica di uno o più dei seguenti elementi: -tasso di cambio applicato; -costo del carburante aereo; -importo delle tasse aeroportuali; -costo del visto d'ingresso (dove previsto); -importo delle tasse d'ingresso (dove previste). Tali variazioni vi verranno comunicate entro 20 giorni dalla data di partenza.



### LE STRUTTURE

#### HOTEL PREVISTI

##### GRAN BAHIA PRINCIPE BAVARO 5\*- Bavaro

Questo elegante hotel è situato su un bel tratto di spiaggia bianca immerso nel verde dei giardini tropicali e nell'azzurro delle ampie piscine. Offre un ottimo servizio ed una formula tutto incluso non stop, grazie ai locali presenti nel Pueblo Principe dove è possibile consumare snack e bevande durante tutta la notte: un ristorante a buffet internazionale e, su prenotazione, 8 ristoranti á la carte di specialità, 2 snack bar e 6 Bar.

Le 744 camere, composte in ville da 2 o 3 piani, sono tutte junior suite dotate di vasca idromassaggio, due letti queen size o un letto king size, divano letto singolo, aria condizionata e ventilatore a soffitto, servizi privati, asciugacapelli, televisore con canali via satellite, telefono, cassetta di sicurezza (opzionale), sveglia, minibar, terrazza o balcone.

Il resort dispone di due grandi piscine a forma di lago, ampi solarium, giardini con ombrelloni e sedie a sdraio, miniclub da 4 a 12 anni, anfiteatro per spettacoli e programma di animazione, campi da tennis, mini-golf, palestra, e un'ora al giorno di windsurf, kayak, vela, catamarani a vela, tennis diurno, mountain bike e snorkeling. Sono disponibili ma opzionali le attività acquatiche motorizzate, i servizi del Centro Diving e del Centro Benessere, le sale conferenze, il servizio di lavanderia ed il servizio medico.

##### BE LIVE COLLECTION CANOA 4\*- Bayahibe

Il Be Live Collection Canoa è situato nella costa sud-est della Repubblica Dominicana, sulla suggestiva spiaggia di Bayahibe, una delle più belle e apprezzate spiagge di fronte alle isole di Saona e Catalina. Un paradiso nel Mar dei Caraibi fatto di palme, sabbia bianca e mare turchese. Dispone di una grande piscina fronte mare, vari ristoranti tematici, bar, internet e collegamento Wi-Fi a pagamento, centro benessere, sala conferenze, discoteca e varie boutique. Le camere dispongono di due letti full size o un letto King size, servizi privati con asciugacapelli, aria condizionata, telefono, Tv via satellite, frigobar con acqua, soft drink e birra, cassetta di sicurezza e balcone. La bellissima spiaggia di sabbia fine situata di fronte al villaggio è attrezzata con ombrelloni, lettini e teli mare gratuiti. La Formula All Inclusive comprende la prima colazione, il pranzo e la cena a buffet. Cena tipica dominicana una volta a settimana. Durante i pasti sono inclusi vino, birra, acqua e soft drink, mediante dispenser. Durante il giorno sono serviti appetitosi snack come pizza, hot dog, hamburger, frutta, soft drink e bevande alcoliche selezionate. Caffè espresso incluso. È possibile cenare, senza supplemento, presso il ristorante Gourmet Internazionale oppure in uno dei seguenti ristoranti tematici: messicano, brasiliano e giapponese. L'équipe di animazione allietterà il soggiorno con giochi, tornei, lezioni di ballo e spettacoli serali.

Codice	Data di partenza	Quota per persona in camera doppia	Quota 3°/4° letto bambini 2/12 anni	Quota 3° letto adulto	Supplemento singola
GC160219	<b>Capodanno</b> 29/12/15	<b>2.125</b>	1.595	2.030	1.890
				300	250

#### COSTI AGGIUNTIVI OBBLIGATORI

Tasse aeroportuali	<b>€ 350</b>
Quota di iscrizione (€ 25 per i Convenzionati)	<b>€ 40</b>
Pacchetto assicurativo medico, bagaglio e annullamento Ami Travel	<b>€ 25</b>

#### OFFERTA PRENOTA PRIMA!

**RIDUZIONE DI € 100 A CAMERA**  
Per conferme entro il 30/09/15

**LA QUOTA COMPRENDE:** Viaggio aereo in classe economica con voli di linea, 20 kg franchigia bagaglio, Trasferimento privato dall'aeroporto all'hotel scelto e viceversa, Sistemazione nell'hotel scelto per 7 notti, Trattamento di all inclusive

**LA QUOTA NON COMPRENDE:** Quota di iscrizione; Tasse aeroportuali (importo indicativo e da riconfermare all'emissione dei biglietti), Pacchetto assicurativo medico, bagaglio e annullamento Ami Travel, Mance, Escursioni e tutto quanto non espressamente indicato ne "La quota comprende"





# Caraibi – Santo Domingo

## Club Viva Dominicus Beach

### Partenze speciali di FEBBRAIO e APRILE

#### DOCUMENTO NECESSARIO

Passaporto

Durata: 9 giorni/7 notti

Tour Operator: Eden Viaggi

Trattamento: all inclusive

**Volo speciale da: Milano Malpensa**

**NOTA BENE** - Le quote riportate potrebbero subire delle variazioni dovute alla modifica di uno o più dei seguenti elementi: -tasso di cambio applicato; -costo del carburante aereo; -importo delle tasse aeroportuali; -costo del visto d'ingresso (dove previsto); -importo delle tasse d'ingresso (dove previste). Tali variazioni vi verranno comunicate entro 20 giorni dalla data di partenza.



#### LA STRUTTURA

#### CLUB VIVA DOMINICUS BEACH

Il Club Viva Dominicus sorge vicinissimo al centro di Bayahibe a poca distanza dall'isola di Saona e l'isola Catalina, con una vasta spiaggia bianca che si confonde con le sfumature turchesi del Mar dei Caraibi. Dista 18 km dall'aeroporto de La Romana e 100 km dall'aeroporto di Punta Cana. Dedicata ai clienti Eden Viaggi, un'area riservata Eden Garden che trova al suo interno un ristorante, un bar ed un'ampia piscina attrezzata.

Le gradevoli camere, sono in totale 538 e si suddividono in Standard situate presso la parte Village, adiacente alla struttura e comodamente raggiungibili con facile attraversamento pedonale e Standard Beach, Superior, Bungalow vista giardino e Bungalow fronte oceano situate presso la parte Beach. Dispongono tutte di aria condizionata, TV sat via cavo, telefono, cassetta di sicurezza (a pagamento), asciugacapelli e servizi privati con doccia e vasca da bagno. Le Superior Beach sono più spaziose delle Standard Village e Beach e dispongono in più di minifrigo, asse e ferro da stiro. I Bungalow vista giardino e fronte oceano sono strutture in pietra corallina e tetto in makuti situati all'interno del giardino o sulla spiaggia e dotate degli stessi servizi delle Superior con in più servizi privati con doccia e balcone o terrazza, i Bungalow fronte oceano, inoltre, dispongono in più di minifrigo e asse e ferro da stiro. L'occupazione massima delle Standard Village è di 4 adulti, delle Standard Beach è di 2 adulti (composte da 1 letto queen size), delle Superior è di 4 adulti, dei Bungalow vista giardino e fronte oceano è di 3 adulti e 1 bambino.

Gli ospiti potranno, inoltre, usufruire di tutti i servizi messi a disposizione dal Club Viva Dominicus, tra i quali un'ampia e versatile scelta gastronomica per poter compiacere i palati più diversi, grazie ai menu proposti dai quattro ristoranti. I programmi di animazione diurna e serale sono organizzati da un vivace staff internazionale coadiuvato da animatori Eden Viaggi e prevedono, tra le varie attività, anche il miniclub per bambini da 4 a 12 anni con personale specializzato.

A completare l'offerta, vi sono altre due piscine attrezzate con ombrelloni, lettini e teli mare gratuiti con deposito cauzionale, campi sportivi, la palestra e il vicino centro per immersioni subacquee che soddisferanno le esigenze degli ospiti più dinamici. A pagamento: internet point, collegamento wi-fi nelle aree comuni, servizio lavanderia, escursioni, boutique, negozio di articoli da regalo, fotografo, parrucchiere, cambio valuta, noleggio auto.

Spaggia: di sabbia bianca lunga quasi 1,5 km, attrezzata con ombrelloni, lettini e teli mare gratuiti con deposito cauzionale (towel card). Area dedicata per Clienti Eden Viaggi.

Codice	Data di partenza	Quota per persona in camera doppia	Quota 3° letto 2/12 anni	Quota 4° letto 2/12 anni	Quota 3° letto adulto	Suppl. camera singola
GC160220	21/02/16	<b>1.280</b>	599 (posti limitati)	880	1.150	360
GC160221	03/04/16	<b>980</b>	599 (posti limitati)	670	895	200

#### COSTI AGGIUNTIVI OBBLIGATORI

Tasse d'imbarco e oneri aeroportuali	<b>€ 105</b>
Quota di iscrizione (€ 25 per i Convenzionati)	<b>€ 40</b>
Pacchetto assicurativo "Prenota Sicuro" Eden Viaggi	<b>€ 60</b>

#### COSTI FACOLTATIVI:

Camera superior e bungalow vista giardino (per persona - triple e quadruple disponibili solo in questa tipologia)	<b>€ 60</b>
Camere bungalow fronte oceano (per persona)	<b>€ 165</b>

**LA QUOTA COMPRENDE:** Viaggio aereo da Milano con volo speciale, trasporto di kg. 20 di bagaglio, Trasferimenti dall'aeroporto al Villaggio e viceversa con bus G.T., Sistemazione in camera doppia, Trattamento di all inclusive, Assistenza alla partenza e in loco

**LA QUOTA NON COMPRENDE:** Quota di iscrizione, Pacchetto assicurativo "Prenota Sicuro" Eden Viaggi, Tasse d'imbarco e oneri aeroportuali, Carbon tax, Tassa in uscita 20 dollari da pagare in aeroporto alla partenza, Eventuale adeguamento carburante voli, Tutto quanto non espressamente indicato ne "La quota comprende"



SOGGIORNI ESTERO

# Caraibi – isola di Antigua

## Eden Village Ocean Point

### Partenza speciale di APRILE

#### DOCUMENTO NECESSARIO

Passaporto

Durata: 9 giorni/7 notti

Tour Operator: Eden Viaggi

Trattamento: all inclusive

**Volo speciale da: Milano Malpensa**

**NOTA BENE** - Le quote riportate potrebbero subire delle variazioni dovute alla modifica di uno o più dei seguenti elementi: -tasso di cambio applicato; -costo del carburante aereo; -importo delle tasse aeroportuali; -costo del visto d'ingresso (dove previsto); -importo delle tasse d'ingresso (dove previste). Tali variazioni vi verranno comunicate entro 20 giorni dalla data di partenza.



SOGGIORNI ESTERO



#### LA STRUTTURA

#### EDEN VILLAGE OCEAN POINT

L'Eden Village Ocean Point sorge in prima linea sul mare lungo la costa di Hodges Bay, situata nella parte settentrionale dell'isola. Dista 15 minuti circa dall'aeroporto. Il Resort è dedicato ad ospiti di età superiore ai 16 anni.

Le 73 camere dispongono di aria condizionata a controllo individuale, TV sat, cassetta di sicurezza, frigo, bollitore per tè e caffè, asciugacapelli, balcone o terrazzo. Disponibili con supplemento camere vista oceano, fronte oceano e una suite.

Pensione completa a buffet presso il ristorante principale con angolo show cooking con cuoco italiano, area riservata "Sushi bar" e "Sottovento Prive" aperte per cena con servizio à la carte (a pagamento). Il trattamento di all inclusive oltre ai pasti principali comprende: colazione prolungata dalle ore 10:00 alle ore 11:00 presso lo snack bar, pizza, snack dolci e salati dalle ore 16:00 alle ore 17:30 presso lo snack bar. Cocktail di benvenuto, acqua naturale da dispenser, soft drinks, birra e vino locali in bicchiere inclusi ai pasti e presso lo snack bar, caffè espresso incluso durante i pasti e presso lo snack bar. A pagamento: superalcolici di marca e bevande in bottiglia e in lattina. Il trattamento di all inclusive termina alle 24.00.

Una piscina attrezzata con ombrelloni, lettini e teli mare gratuiti con deposito cauzionale, canoe. Servizio Wi-fi incluso per 2 ore utilizzabili nell'arco della settimana. Spiaggia di sabbia fine attrezzata con ombrelloni, lettini e teli mare gratuiti con deposito cauzionale. A breve distanza è raggiungibile con motoscafo (a pagamento), una piccola isola di sabbia bianca incontaminata, Prickly Pear. Possibilità di servizio pullman a pagamento per raggiungere le altre due grandi spiagge vicine all'Hotel St. John's. Programma di animazione Eden Viaggi con attività diurne e spettacoli serali.

Codice	Data di partenza	Quota per persona in camera doppia	Supplemento camera singola
GC160222	17/04/16	<b>1.230</b>	390

#### COSTI AGGIUNTIVI OBBLIGATORI

Tasse d'imbarco e oneri aeroportuali	<b>€ 135</b>
Quota di iscrizione (€ 25 per i Convenzionati)	<b>€ 40</b>
Pacchetto assicurativo "Prenota Sicuro" Eden Viaggi	<b>€ 60</b>

**LA QUOTA COMPRENDE:** Viaggio aereo con volo speciale, Trasporto di kg. 20 di bagaglio, Trasferimenti dall'aeroporto al Villaggio e viceversa con bus G.T., Sistemazione in camera doppia standard, Trattamento di all inclusive, Assistenza alla partenza e in loco

**LA QUOTA NON COMPRENDE:** Quota di iscrizione; Pacchetto assicurativo "Prenota Sicuro", Tasse d'imbarco e oneri aeroportuali, Carbon tax, Eventuale adeguamento carburante voli, Tutto quanto non espressamente indicato ne "La quota comprende"





# Caraibi-Cuba - Santa Lucia

## Villaggio Bravo Caracol

### Partenze speciali dell'EPIFANIA e PONTE DEL 25 APRILE

#### DOCUMENTO NECESSARIO

Passaporto

Durata: 9 giorni/7 notti

Tour Operator: Alpitour

Trattamento: all inclusive

**Volo speciale da: Milano Malpensa**

**NOTA BENE** - Le quote riportate potrebbero subire delle variazioni dovute alla modifica di uno o più dei seguenti elementi: -tasso di cambio applicato; -costo del carburante aereo; -importo delle tasse aeroportuali; -costo del visto d'ingresso (dove previsto); -importo delle tasse d'ingresso (dove previste). Tali variazioni vi verranno comunicate entro 20 giorni dalla data di partenza.



#### LA STRUTTURA

#### VILLAGGIO BRAVO CARACOL

Il Villaggio sorge in prima linea sul mare, sulla rinomata spiaggia di Santa Lucia, a circa 110 km. dall'aeroporto e a circa 120 km da Camaguey. Il trasferimento da e per l'aeroporto dura circa 60 minuti. Il Villaggio si affaccia direttamente sulla lunga spiaggia di sabbia bianca e fine, quasi impalpabile di Playa Santa Lucia. Recentemente ristrutturato, la struttura è composta da 41 piccoli edifici immersi in giardini tropicali tra palme e noci di cocco. Tutte le 150 camere dispongono di servizi privati, asciugacapelli, aria condizionata, TV satellitare, telefono, frigobar, balcone o terrazzo. A pagamento: cassetta di sicurezza.

Pensione completa a buffet presso il ristorante principale con presenza di cuoco italiano. Bevande disponibili ai pasti e nei bar agli orari prestabiliti: bibite analcoliche, acqua, succhi di frutta, birra locale, vino e alcolici locali e internazionali, tè, caffè espresso (questo esclusivamente presso il lobby bar, aperto 24 ore su 24). Per cena sono inoltre disponibili 2 ristoranti tematici a la carte dove, previa prenotazione, è possibile gustare specialità italiane e specialità cubane. Snack-bar grill per pranzi leggeri, bar presso la piscina, bar presso la spiaggia.

Due piscine di acqua dolce con area per bambini, campo da tennis, pallavolo, pallacanestro, calcetto, ping-pong, biliardo, palestra, biciclette, kayak, pedalò, windsurf, snorkeling, catamarano. A pagamento: centro internazionale di immersioni nelle vicinanze.

Ombrelloni, lettini e teli mare (con deposito) sia in piscina che in spiaggia. A pagamento: internet point, negozio di articoli regalo, lavanderia, massaggi, fangoterapia. Servizio medico interno.

Codice	Data di partenza	Quota per persona in camera doppia "mini-suite"	Quota 3° letto 2/12 anni	Quota 4° letto 2/12 anni	Quota 3° letto adulto	Supplemento	
						camera singola	camera mini-suite familiare
GC160223	<b>Epifania</b> 01/01/16	<b>1.270</b>	870 (posti limitati)	999	1.199	375	85 (per persona)
GC160224	<b>Ponte 25 Aprile</b> 25/04/16	<b>1.105</b>	755 (posti limitati)	905	1.035	350	75 (per persona)

#### COSTI AGGIUNTIVI OBBLIGATORI

Tasse d'imbarco e oneri aeroportuali	<b>€ 61</b>
Visto d'ingresso	<b>€ 25</b>
Quota di iscrizione (€ 25 per i Convenzionati)	<b>€ 40</b>
Pacchetto assicurativo medico, bagaglio e annullamento Ami Travel	<b>€ 25</b>

**LA QUOTA COMPRENDE:** Viaggio aereo da Milano con volo speciale, Trasporto di kg. 20 di bagaglio, Trasferimenti dall'aeroporto al Villaggio e viceversa con bus G.T., Sistemazione in camera doppia "mini-suite", Trattamento di all inclusive, Assistenza alla partenza e in loco

**LA QUOTA NON COMPRENDE:** Quota di iscrizione; Pacchetto assicurativo medico, bagaglio e annullamento Ami Travel, Tasse d'imbarco e oneri aeroportuali, Carbon tax, Visto d'ingresso, Garanzia "Prezzo Chiaro", facoltativa, € 89 (\*), Tassa in uscita 25 CUC da pagare in aeroporto alla partenza, Eventuale adeguamento carburante voli, Tutto quanto non espressamente indicato nel "La quota comprende"

(\*) Consente di bloccare il prezzo, tutelando da eventuali successive revisioni in rialzo determinate da adeguamenti valutari (variazioni dei parametri di riferimento del cambio €//\$ e altre valute) e/o del carburante aereo.



SOGGIORNI ESTERO

# Caraibi-Cuba - isola di Cayo Largo

## Villaggio Bravo Villa Coral

### Partenza speciale di MARZO

#### DOCUMENTO NECESSARIO

Passaporto

Durata: 9 giorni/7 notti

Tour Operator: Alpitour

Trattamento: all inclusive

**Volo speciale da: Milano Malpensa**

**NOTA BENE** - Le quote riportate potrebbero subire delle variazioni dovute alla modifica di uno o più dei seguenti elementi: -tasso di cambio applicato; -costo del carburante aereo; -importo delle tasse aeroportuali; -costo del visto d'ingresso (dove previsto); -importo delle tasse d'ingresso (dove previste). Tali variazioni vi verranno comunicate entro 20 giorni dalla data di partenza.



#### LA STRUTTURA

#### VILLAGGIO BRAVO VILLA CORAL

È situato direttamente sul mare, circondato da un paesaggio ancora vergine e incontaminato: proprio per questo motivo e per non danneggiare la vegetazione che lambisce la spiaggia, l'accesso alla stessa è previsto tramite alcune comode passerelle. L'aeroporto di Cayo Largo dista circa 6 km mentre la marina si trova a circa 8 km. Il trasferimento da e per l'aeroporto dura circa 10 minuti.

La struttura è posizionata direttamente sulla lunga spiaggia di sabbia bianca e impalpabile. Il villaggio offre anche la possibilità di usufruire di una delle più belle spiagge di Cayo Largo, la famosa Playa Sirena: ampia e con sabbia bianchissima, è raggiungibile grazie ad un servizio di trasporto gratuito ad orari prefissati. Il villaggio, di piccole e raccolte dimensioni, è stato completamente rinnovato e ristrutturato, sia nelle aree comuni che nelle camere, durante l'estate 2013.

È composto da palazzine colorate a uno/due piani che ospitano le 71 camere in due diverse aree: Villa Coral (55 camere standard con occupazione massima 2 persone) e Villa Soledad (16 camere superior con occupazione minima 3 e massima 4 persone). Tutte le camere dispongono di servizi privati, aria condizionata, TV satellitare, telefono, cassetta di sicurezza, minibar rifornito solo all'arrivo con acqua e soft drink, balcone o patio. Le camere superior, di più ampie dimensioni, dispongono anche di asciugacapelli. Pensione completa a buffet nel ristorante principale con bevande incluse ai pasti: soft drink, birra e vino locali, acqua. Una volta a settimana vengono offerte una cena di gala e una cena con specialità cubane. Previa prenotazione (da effettuarsi in loco), è possibile pranzare a Playa Sirena con menù fisso e bevande incluse. Presso Playa Sirena è presente un piccolo bar sulla spiaggia che offre acqua, soft drink e birra locale con servizio a dispenser. Due piscine di cui una riservata ai bambini situata presso il Bravo Bimbo, pallavolo, freccette e bocce.

Presso la spiaggia di Playa Sirena sono disponibili gratuitamente pedalò, catamarano e canoe. In spiaggia e in piscina uso gratuito di lettini e teli mare.

A pagamento: connessione Wi-Fi in reception e massaggi. Servizio medico esterno. L'équipe di animazione Bravo propone durante il giorno corsi, giochi, tornei, lezioni di ballo. Le serate degli ospiti sono allietate da divertenti spettacoli in teatro (cabaret, varietà, giochi, musical) e da seconde serate con momenti musicali e di intrattenimento.

Tutte le attività vengono svolte nel pieno rispetto del relax e della privacy.

Codice	Data di partenza	Quota per persona in camera doppia	Quota 3° letto 2/12 anni	Quota 4° letto 2/12 anni	Quota 3° letto adulto	Quota camera singola	Supplemento camera superior "Soledad"
GC160225	13/03/16	<b>1.200</b>	830	950	1.130	450	60 (per persona, obbligatorio per triple e quadruple)

#### COSTI AGGIUNTIVI OBBLIGATORI

Tasse d'imbarco e oneri aeroportuali	<b>€ 61</b>
Visto d'ingresso	<b>€ 25</b>
Quota di iscrizione (€ 25 per i Convenzionati)	<b>€ 40</b>
Pacchetto assicurativo medico, bagaglio e annullamento Ami Travel	<b>€ 25</b>

**LA QUOTA COMPRENDE:** Viaggio aereo da Milano con volo speciale, trasporto di kg. 20 di bagaglio, Trasferimenti dall'aeroporto al Villaggio e viceversa con bus G.T., Sistemazione in camera doppia standard Villa Coral, Trattamento di all inclusive, Assistenza alla partenza e in loco

**LA QUOTA NON COMPRENDE:** Quota di iscrizione; Pacchetto Assicurativo medico, bagaglio e annullamento Ami Travel, Tasse d'imbarco e oneri aeroportuali, Carbon tax, Visto d'ingresso, Garanzia Prezzo Chiaro, facoltativa, € 89 (\*), Tassa in uscita 25 CUC a persona da pagare in aeroporto alla partenza, Eventuale adeguamento carburante voli, Tutto quanto non espressamente indicato ne "La quota comprende"

(\*) Consente di bloccare il prezzo, tutelando da eventuali successive revisioni in rialzo determinate da adeguamenti valutari (variazioni dei parametri di riferimento del cambio €/€ e altre valute) e/o del carburante aereo.





# Caraibi-Cuba - Cayo Guillermo

## Eden Village Cayo Guillermo

### Partenza speciale di APRILE

#### DOCUMENTO NECESSARIO

Passaporto

Durata: 9 giorni/7 notti

Tour Operator: Eden Viaggi

Trattamento: all inclusive

**Volo speciale da: Milano Malpensa**

**NOTA BENE** - Le quote riportate potrebbero subire delle variazioni dovute alla modifica di uno o più dei seguenti elementi: -tasso di cambio applicato; -costo del carburante aereo; -importo delle tasse aeroportuali; -costo del visto d'ingresso (dove previsto); -importo delle tasse d'ingresso (dove previste). Tali variazioni vi verranno comunicate entro 20 giorni dalla data di partenza.



#### LA STRUTTURA

#### EDEN VILLAGE CAYO GUILLERMO

L'Eden Village Cayo Guillermo sorge nell'omonima località, dista 35 km dall'aeroporto di Cayo Coco. Situato direttamente su una bella spiaggia di sabbia bianca incorniciata dal turchese del mare, l'Eden Village dispone di camere disposte in bungalow di legno a due piani, collocati nella nuova area "Club Marina" in un'atmosfera di tranquillità e di pace.

Il complesso propone una ricca formula all inclusive, grazie al ristorante principale, snack bar e un bar chiringuito sulla spiaggia, dispone anche di tre ristoranti e due bar all'interno dell'area internazionale del resort. Il villaggio mette a disposizione numerosi servizi riservati al relax e al divertimento, dalle piscine ai campi da tennis e pallacanestro fino agli sport acquatici. Gli ospiti inoltre potranno trascorrere piacevoli momenti di svago grazie all'equipe di animazione Eden Viaggi che proporrà attività di intrattenimento durante tutto il giorno, mentre i più piccoli ed i ragazzi potranno divertirsi con il tarta point e un jek club a loro dedicati, per un soggiorno ancora più divertente e spensierato. Unità abitative: 324, di cui 44 nuovi Bungalow a 2 piani presso il "Club Marina"; disponibili anche vista mare, tutti dotati di aria condizionata a controllo individuale, TV sat, telefono, cassetta di sicurezza, minibar (1 bottiglia d'acqua all'arrivo in camera, rifornito ogni 2 giorni), asciugacapelli, servizi privati, balcone o terrazza. Disponibili, inoltre, presso la vicina area internazionale, Bungalow Superior, riservati a soli adulti e Junior Suite situate più vicino alla spiaggia a circa 30 metri dall'ingresso del villaggio che dispongono, in più, di una zona soggiorno con TV sat, con camera da letto privata, due bagni, asse e ferro da stiro. L'occupazione massima per i Bungalow è di 3 adulti, mentre le Junior Suite possono ospitare fino a 3 adulti e 1 bambino.

A pagamento: internet point e collegamento wi-fi nelle aree comuni; cambio valuta, noleggio auto e motorini, negozi di souvenir e articoli da regalo. 1 piscina ed una zona idromassaggio attrezzata con ombrelloni, lettini e teli mare gratuiti (con deposito cauzionale), beach volley, beach tennis; presso la parte internazionale: 2 piscine attrezzate con ombrelloni, lettini e teli mare gratuiti; area giochi per bambini, beach volley, 2 campi da tennis, tiro con l'arco, campo polivalente per pallacanestro e calcetto, palestra, sauna, acquagym, sport acquatici non motorizzati come kayak, snorkeling, vela, windsurf e pedalò.

A pagamento: sport acquatici motorizzati. Spiaggia di sabbia bianca e fine, attrezzata con ombrelloni e lettini e teli mare gratuiti (con deposito cauzionale).

Codice	Data di partenza	Quota per persona in camera doppia bungalow	Quota 3° letto 2/12 anni	Quota 4° letto 2/12 anni	Quota 3° letto adulto	Supplemento		
						camera singola	bungalow vista mare	Junior Suite (4 letti)
GC160226	23/04/16	<b>1.080</b>	625 (posti limitati)	740	960	230	45 (per persona)	90 (per persona)

#### COSTI AGGIUNTIVI OBBLIGATORI

Tasse d'imbarco e oneri aeroportuali	<b>€ 75</b>
Quota di iscrizione (€ 25 per i Convenzionati)	<b>€ 40</b>
Pacchetto assicurativo "Prenota Sicuro" Eden Viaggi	<b>€ 60</b>

**LA QUOTA COMPRENDE:** Viaggio aereo da Milano con volo speciale, trasporto di kg. 20 di bagaglio, Trasferimenti dall'aeroporto al Villaggio e viceversa con bus G.T., Sistemazione in camera doppia bungalow, Trattamento di all inclusive, Assistenza alla partenza e in loco

**LA QUOTA NON COMPRENDE:** Quota di iscrizione; Pacchetto Assicurativo Prenota Sicuro Eden, Tasse d'imbarco e oneri aeroportuali, Carbon tax, Eventuale adeguamento carburante voli, Tutto quanto non espressamente indicato ne "La quota comprende"



SOGGIORNI ESTERO

# Caraibi-Messico - Riviera Maya

## Villaggio Bravo Caletah Tankah

### Partenza speciale di FEBBRAIO

#### DOCUMENTO NECESSARIO

Passaporto

Durata: 9 giorni/7 notti

Tour Operator: Alpitour

Trattamento: all inclusive

**Volo speciale da: Milano Malpensa**

**NOTA BENE** - Le quote riportate potrebbero subire delle variazioni dovute alla modifica di uno o più dei seguenti elementi: -tasso di cambio applicato; -costo del carburante aereo; -importo delle tasse aeroportuali; -costo del visto d'ingresso (dove previsto); -importo delle tasse d'ingresso (dove previste). Tali variazioni vi verranno comunicate entro 20 giorni dalla data di partenza.



#### LA STRUTTURA

#### VILLAGGIO BRAVO CALETAH TANKAH

Si trova in un'area protetta facente parte del Parco Nazionale di Tulum, a 114 km dall'aeroporto internazionale di Cancun, a 5 km da Tulum e a 3,5 km dalle rovine archeologiche. Il trasferimento da e per l'aeroporto dura circa 1 ora e 45 minuti.

Il Villaggio è posizionato direttamente sulla lunga spiaggia di sabbia bianca, a pochi passi dal mare. Il Villaggio, di piccole e raccolte dimensioni, è stato completamente ristrutturato nell'estate 2015.

È composto da un corpo centrale, dove si trovano tutti i servizi e una parte delle camere, e da 5 corpi annessi dove sono ubicate le 66 camere. La struttura si affaccia direttamente sulla spiaggia e sullo splendido mare caraibico. Tutte le camere dispongono di letto king size o due queen size, servizi privati, asciugacapelli, aria condizionata, TV satellitare, minibar, telefono e cassetta di sicurezza. Le sistemazioni si suddividono in doppie superior, dislocate in tre palazzine a tre piani, e doppie deluxe, dislocate nell'edificio principale che dispongono di terrazza privata affacciata sul mare e accesso diretto alla spiaggia. L'occupazione massima delle camere è 4 persone.

Pensione completa a buffet presso il ristorante principale con presenza di cuoco italiano. Bevande disponibili ai pasti: acqua minerale naturale e frizzante, soft drink, vino e birra locali. Open bar presso il lobby bar, al bar in piscina e nel sunset bar sulla terrazza con acqua minerale naturale e frizzante, soft drink, vino e birra locali, succhi di frutta, caffè espresso e americano, infusioni e cappuccino. Sono inoltre disponibili alcolici nazionali e cocktail con alcolici locali. Vi è inoltre uno snack bar "Ranchon" in spiaggia, dove vengono serviti pranzi leggeri e snack e di un ristorante tematico Messicano à la carte (su prenotazione).

A pagamento: cena di pesce presso il "Ranchon". Piccola piscina, campo da calcetto e campo da tennis. Beach-volley, beach-tennis. A pagamento: scuola di kite surf e centro Diving nelle vicinanze. Ombrelloni, lettini e teli mare sia in piscina che in spiaggia. A pagamento: negozio, connessione WI-FI, massaggi nella palapa in spiaggia. Servizio medico esterno.

Codice	Data di partenza	Quota per persona in camera doppia superior	Quota 3° letto 2/12 anni	Quota 4° letto 2/12 anni	Quota 3° letto adulto	Suppl. camera singola
GC160227	04/02/16	<b>1.350</b>	925 (posti limitati)	980	1.285	680

#### COSTI AGGIUNTIVI OBBLIGATORI

Tasse d'imbarco e oneri aeroportuali	<b>€ 56</b>
Quota di iscrizione (€ 25 per i Convenzionati)	<b>€ 40</b>
Pacchetto assicurativo medico, bagaglio e annullamento Ami Travel	<b>€ 25</b>

**LA QUOTA COMPRENDE:** Viaggio aereo da Milano con volo speciale, Trasporto di kg. 20 di bagaglio, Trasferimenti dall'aeroporto al Villaggio e viceversa con bus G.T., Sistemazione in camera doppia superior, Trattamento di all inclusive, Assistenza alla partenza e in loco

**LA QUOTA NON COMPRENDE:** Pacchetto assicurativo medico, bagaglio e annullamento Ami Travel, Tasse d'imbarco e oneri aeroportuali, Carbon tax, Visto d'ingresso da pagare in loco pari a 40 Dollari, Garanzia Prezzo Chiaro, facoltativa, € 89 (\*), Eventuale adeguamento carburante voli, Tutto quanto non espressamente indicato ne "La quota comprende"

(\*) Consente di bloccare il prezzo, tutelando da eventuali successive revisioni in rialzo determinate da adeguamenti valutari (variazioni dei parametri di riferimento del cambio €//\$ e altre valute) e/o del carburante aereo.





# Oceano Indiano – Isole Maldive

## Chaaya Island Dhonveli 4\*

### Partenze speciali di CAPODANNO ed EPIFANIA

#### DOCUMENTO NECESSARIO

Passaporto

Durata: 9 giorni/7 notti

Tour Operator: Volonline

Trattamento: all inclusive

#### Partenza di Capodanno

Operativo voli (attualmente previsto, soggetto a variazioni):

29/12 Milano MXP/Muscat 22.00/07.20

30/12 Muscat/Male 09.40/14.35

06/01 Male/Muscat 09.15/12.05

06/01 Muscat/Milano MXP 14.15/18.45

#### Partenza dell'Epifania

Operativo voli (attualmente previsto, soggetto a variazioni):

01/01 Milano MXP/Muscat 22.00/07.20

02/01 Muscat/Male 09.40/14.35

09/01 Male/Muscat 09.15/12.05

09/01 Muscat/Milano MXP 14.15/18.45

**NOTA BENE** - Le quote riportate potrebbero subire delle variazioni dovute alla modifica di uno o più dei seguenti elementi: -tasso di cambio applicato; -costo del carburante aereo; -importo delle tasse aeroportuali; -costo del visto d'ingresso (dove previsto); -importo delle tasse d'ingresso (dove previste). Tali variazioni vi verranno comunicate entro 20 giorni dalla data di partenza.



#### LA STRUTTURA

#### CHAAYA ISLAND DHONVELI 4\* (isola di Kanu Huraa/Male Nord)

Il Chaaya Island Dhonveli sorge sull'isola di Kanu Huraa, nell'Atollo di Male Nord. La struttura, recentemente ristrutturata, è arredata secondo un innovativo stile locale.

Il resort dispone di varie tipologie di camere, tre ristoranti, tre bar, piscina, boutique, palestra e una SPA. Le 148 camere, divise tra Superior, Garden bungalow, Beach bungalow, Water bungalow e Over Water Suite, sono provviste di letto matrimoniale, servizi privati con asciugacapelli e bidet, tv satellitare, telefono, cassetta di sicurezza, mini bar, aria condizionata, veranda o terrazzo e servizio wireless. Di fronte all'hotel si trova la splendida laguna color turchese, con zone di acqua bassa e altre più profonde, per poter nuotare in tranquillità. La parte nord della spiaggia è posta a ridosso di una lunga lingua di sabbia e corallo, che arriva fino al reef esterno, creando una barriera protettiva che rende la spiaggia più riparata dalle correnti. Qui è possibile fare snorkeling. Sono disponibili lettini prendisole e teli mare.

All'interno del villaggio è presente un centro diving nel quale è possibile affittare attrezzatura subacquea, frequentare corsi PADI ed organizzare immersioni di tutti i livelli. È presente anche la SPA "Chavana" a pagamento, che offre rilassanti massaggi orientali per il corpo e altri trattamenti viso e corpo. Possibilità di praticare gratuitamente sport come tennis, beach volley, ping pong, biliardo e freccette. Presente una sala fitness.

A pagamento: uscite in barca, escursioni, moto d'acqua, immersioni e snorkeling, windsurf, jet ski, canoe. Presente un'area giochi per bambini.

Codice	Data di partenza	Quota per persona in camera doppia superior	Quota 3°/4° letto bambini 2/12 anni	Quota 3° letto adulti	Supplemento beach bungalow
GC160228	Capodanno 29/12/15	2.750	1.950	2.470	250 (a persona)
GC160229	Epifania 01/01/16	2.499	1.750	2.220	250 (a persona)

#### COSTI AGGIUNTIVI OBBLIGATORI

Tasse aeroportuali	€ 310
Quota di iscrizione (€ 25 per i Convenzionati)	€ 40
Pacchetto assicurativo medico, bagaglio e annullamento Ami Travel	€ 25

#### OFFERTA PRENOTA PRIMA!

**RIDUZIONE DI € 100 A CAMERA**  
Per conferme entro il 30/09/15

**LA QUOTA COMPRENDE:** Viaggio aereo in classe economica con voli di linea, 20 kg franchigia bagaglio a persona, Trasferimento privato in barca veloce dall'aeroporto all'hotel e viceversa, Sistemazione in camera doppia superior, Trattamento di all inclusive

**LA QUOTA NON COMPRENDE:** Quota di iscrizione; Tasse aeroportuali (importo indicativo e da riconfermare all'emissione dei biglietti), Pacchetto assicurativo medico, bagaglio e annullamento Ami Travel, Mance e tutto quanto non espressamente indicato ne "La quota comprende"



SOGGIORNI ESTERO

# Oceano Indiano – Isole Maldive

## Villaggio Bravo Alimathà

### Partenze speciali di NOVEMBRE e APRILE

#### DOCUMENTO NECESSARIO

Passaporto

Durata: 9 giorni/7 notti

Tour Operator: Alpitour

Trattamento: all inclusive

**Volo speciale da: Milano Malpensa**

**NOTA BENE** - Le quote riportate potrebbero subire delle variazioni dovute alla modifica di uno o più dei seguenti elementi: -tasso di cambio applicato; -costo del carburante aereo; -importo delle tasse aeroportuali; -costo del visto d'ingresso (dove previsto); -importo delle tasse d'ingresso (dove previste). Tali variazioni vi verranno comunicate entro 20 giorni dalla data di partenza.



#### LA STRUTTURA

#### VILLAGGIO BRAVO ALIMATHÀ – Atollo di Felidhu

Il Villaggio Bravo sorge sull'isola di Alimathà, lunga appena 280 metri, nel cuore dell'atollo di Felidhu, a circa 35 miglia dall'aeroporto di Malé (2 ore di barca veloce); visto dall'alto, il villaggio è un ciuffo verdissimo di palme da cui si intravedono soltanto i tetti in legno e cajú delle costruzioni che accolgono i servizi comuni e il ristorante.

Le 130 camere, dotate di ogni comfort, sono distribuite in bungalow perfettamente in sintonia con l'ambiente circostante. I 96 beach bungalow, ad un solo piano, con i tetti di palma intrecciata ed in muratura, sono posti direttamente sulla spiaggia, all'ombra fresca delle palme. Disponibili anche 34 overwater in muratura con accesso privato al mare e disposti a ventaglio nella laguna. Dispongono tutti di servizi privati, asciugacapelli, doccia, aria condizionata, ventilatore. A pagamento consumazione frigobar.

La formula all inclusive prevede: pensione completa a buffet con acqua minerale in caraffa, vino bianco, soft drink e birra serviti in bicchiere, caffè americano e tè; open bar dalle 10.00 alle 24.00 con soft drink, birra, acqua minerale naturale (non in bottiglia), vino della casa, tè freddo, caffè americano; open snack dalle ore 10.00 alle 13.00 e dalle 15.00 alle 20.00 con spuntini dolci e salati. A pagamento tutte le bevande in bottiglia e in lattina, bevande alcoliche e superalcoliche di marche primarie ed internazionali, succhi di frutta e frullati di frutta fresca, caffè espresso e cappuccino, gelati. Su una terrazza sul mare è situato il bar principale.

Le dimensioni contenute del villaggio favoriscono la convivialità e l'incontro, in compagnia degli animatori professionisti che organizzano tornei e giochi. Per la sera, musica e spettacoli nel teatro scoperto. Gli appassionati di immersione approfittano della vicinanza ad alcuni siti di fama internazionale a cui possono accedere con l'accompagnamento di istruttori professionisti. A disposizione degli ospiti un campo da pallavolo ed un centro attrezzato per la pratica di windsurf, canoa e snorkelling. La spiaggia è un anello di sabbia morbida, fine e bianca che circonda l'isola. È attrezzata con lettini e, a disposizione dei clienti, teli da mare.

Codice	Data di partenza	Quota per persona in camera doppia "beach bungalow"	Quota					Supplemento	
			3° letto 2/12 anni	4° letto 2/12 anni	3° letto adulto	camera singola	bungalow overwater (bambini accettati dai 10 anni - 4° letto N.D.)		
GC160230	08/11/15	<b>1.540</b>	1.060	1.060	1.450	430	200 per persona		
GC160232	04/04/16	<b>1.880</b>	1.299	1.475	1.799	550	210 per persona		

#### COSTI AGGIUNTIVI OBBLIGATORI

Tasse d'imbarco e oneri aeroportuali **€ 50**

Quota di iscrizione (€ 25 per i Convenzionati) **€ 40**

Pacchetto assicurativo medico, bagaglio e annullamento Ami Travel **€ 25**

**LA QUOTA COMPRENDE:** Viaggio aereo da Milano con volo speciale, trasporto di kg. 20 di bagaglio, Trasferimenti dall'aeroporto al Villaggio e viceversa con bus G.T. e barca veloce, Sistemazione in camera doppia beach bungalow, Trattamento di all inclusive, Assistenza alla partenza e in loco

**LA QUOTA NON COMPRENDE:** Pacchetto assicurativo medico, bagaglio e annullamento Ami Travel, Tasse d'imbarco e oneri aeroportuali, Tassa di soggiorno adulti e bambini 6 Dollari a notte (da pagare in loco), Garanzia Prezzo Chiaro, facoltativa, € 89 (\*), Eventuale adeguamento carburante voli, Tutto quanto non espressamente indicato ne "La quota comprende"

(\*) Consente di bloccare il prezzo, tutelando da eventuali successive revisioni in rialzo determinate da adeguamenti valutari (variazioni dei parametri di riferimento del cambio €/€ e altre valute) e/o del carburante aereo.





# Sultanato dell'Oman

## Villaggio Bravo Salalah Rotana 5\*

### Partenza speciale di NOVEMBRE

#### DOCUMENTO NECESSARIO

Passaporto

Durata: 9 giorni/7 notti

Tour Operator: Alpitour

Trattamento: soft all inclusive

**Volo speciale da: Milano Malpensa**

**NOTA BENE** - Le quote riportate potrebbero subire delle variazioni dovute alla modifica di uno o più dei seguenti elementi: -tasso di cambio applicato; -costo del carburante aereo; -importo delle tasse aeroportuali; -costo del visto d'ingresso (dove previsto); -importo delle tasse d'ingresso (dove previste). Tali variazioni vi verranno comunicate entro 20 giorni dalla data di partenza.



#### LA STRUTTURA

#### VILLAGGIO BRAVO SALALAH ROTANA 5\*

È situato direttamente sul mare, circondato da un paesaggio ancora vergine e incontaminato. L'aeroporto di Salalah dista 25 km, così come la piccola cittadina omonima, capitale della provincia del Dhofar. Entrambi raggiungibili in circa 30 minuti lungo un'ampia e scorrevole strada costiera.

Affacciato sull'Oceano Indiano, il villaggio dispone di una spiaggia sabbiosa, a perdita d'occhio, costeggiata da palme tropicali. Un'area è attrezzata con lettini e ombrelloni in esclusiva per gli ospiti Bravo. L'accesso al mare è dolce e digradante, adatto anche a nuotatori meno esperti. Barriere coralline e punti di immersione e snorkeling sono raggiungibili solo in escursione.

L'hotel dispone di 399 camere distribuite in eleganti edifici a 3 piani immersi nei giardini. Gli ospiti Bravo hanno a disposizione tre blocchi di camere suddivise in Classic (massima occupazione 2 adulti), Classic Family (massima occupazione 4 adulti), Premium vista mare (massima occupazione 4 adulti). Tutte dispongono di balcone o terrazzo, aria condizionata, ventilatore a soffitto, telefono, TV satellitare, cassetta di sicurezza, servizi privati con vasca o doccia, asciugacapelli, minifrigo fornito con una bottiglia d'acqua all'arrivo. Il complesso è frequentato anche da clientela internazionale.

Pensione completa a buffet nel ristorante principale con area riservata agli ospiti Bravo. Bevande incluse ai pasti e distribuite nei bar in piscina e in spiaggia: acqua, soft drink, succhi di frutta, tè, caffè espresso. Snack dolci e salati serviti durante il giorno presso il bar della piscina, aperitivo analcolico tutti i giorni prima di cena, uno spuntino di mezzanotte una volta a settimana.

Piscina per adulti e bambini dedicata in esclusiva agli ospiti Bravo, beach-volley, beach-tennis, calcetto, 2 campi da tennis in sintetico, ping pong, calcio balilla, palestra, sauna. Miniclub e area giochi bimbi. Anfiteatro Bravo per spettacoli serali. A pagamento: canoa e diving center all'interno della marina nelle vicinanze. Teli mare in spiaggia e in piscina. Internet Wi-Fi in tutte le camere e nelle aree comuni. A pagamento: lavanderia, boutique, servizio medico esterno, moderna Spa con numerose sale massaggi. L'equipe di animazione Bravo propone durante il giorno corsi, giochi, tornei, lezioni di ballo. Le serate degli ospiti sono allietate da divertenti spettacoli nel teatro scoperto (cabaret, varietà, giochi, commedie, musical). Tutte le attività vengono svolte nel pieno rispetto del relax e della privacy.

Codice	Data di partenza	Quota per persona in camera doppia	Quota 3° letto adulto	Quota 3°/4° letto 2/12 anni	Suppl. singola
GC160233	23/11/15	<b>1.190</b>	1.120	835	230

#### COSTI AGGIUNTIVI OBBLIGATORI

Tasse d'imbarco e oneri aeroportuali	<b>€ 55</b>
Quota di iscrizione (€ 25 per i Convenzionati)	<b>€ 40</b>
Pacchetto assicurativo medico, bagaglio e annullamento Ami Travel	<b>€ 25</b>

#### COSTI FACOLTATIVI

Supplemento camera family (per persona - camera quadruple solo in questa tipologia)	<b>€ 80</b>
Supplemento camera premium (per persona)	<b>€ 95</b>
Supplemento camera deluxe ocean front (per persona)	<b>€ 35</b>

**LA QUOTA COMPRENDE:** Viaggio aereo da Milano con volo speciale, Trasporto di kg. 20 di bagaglio, Trasferimenti dall'aeroporto al Villaggio e viceversa con bus G.T., Sistemazione in camera doppia, Trattamento di soft all inclusive, Assistenza alla partenza e in loco

**LA QUOTA NON COMPRENDE:** Quota di iscrizione, Pacchetto assicurativo medico, bagaglio e annullamento Ami Travel, Tasse d'imbarco e oneri aeroportuali, Carbon tax, Garanzia Prezzo Chiaro, facoltativa, € 89(\*), Eventuale adeguamento carburante voli, Tutto quanto non espressamente indicato ne "La quota comprende"

(\*) Consente di bloccare il prezzo, tutelando da eventuali successive revisioni in rialzo determinate da adeguamenti valutari (variazioni dei parametri di riferimento del cambio Euro/Dollaro e altre valute) e/o del carburante aereo



SOGGIORNI ESTERO

# Sultanato dell'Oman

## Atlantis Club Hilton Salalah Resort 5\*

### Partenza speciale di CAPODANNO

#### DOCUMENTO NECESSARIO

Passaporto

Durata: 9 giorni/7 notti

Tour Operator: I Viaggi di Atlantide

Trattamento: soft all inclusive

Volo speciale da: Milano Malpensa

**NOTA BENE** - Le quote riportate potrebbero subire delle variazioni dovute alla modifica di uno o più dei seguenti elementi: -tasso di cambio applicato; -costo del carburante aereo; -importo delle tasse aeroportuali; -costo del visto d'ingresso (dove previsto); -importo delle tasse d'ingresso (dove previste). Tali variazioni vi verranno comunicate entro 20 giorni dalla data di partenza.



#### LA STRUTTURA

#### ATLANTIS CLUB HILTON SALALAH RESORT 5\*

Il Club è situato in ottima posizione, a Salalah, di fronte al mare e dista circa 15 minuti dall'aeroporto internazionale e 12 chilometri dal centro della città. Circondato da palmeti lussureggianti, il design dell'hotel è ispirato all'architettura tradizionale omanita e mescola arredi moderni con le tradizioni culturali del Sultano.

La struttura è composta da 147 camere e Suite con vista sulle scenografiche montagne o sul mare e si suddividono in diverse tipologie: Standard, Deluxe e Plus Deluxe, tutte caratterizzate da una sobria eleganza e da una combinazione di comfort moderni con elementi tradizionali dell'Oman e possono ospitare fino ad un massimo di due adulti con due bambini. Tutte le sistemazioni sono dotate di aria condizionata, asciugacapelli, servizi privati e telefono.

L'Hilton Salalah Resort propone numerosi punti ristoro tra cui scegliere come il Al Maha Restaurant con buffet a tema internazionali, il Palm Grove con vista panoramica e specialità di pesce e uno Steak House dove assaggiare bistecche saporite e ottimi vini. Presenti inoltre altri tre bar e lounge bar per poter sorseggiare tè, cocktail sul lungomare e fumare la shisha.

Per il relax e il divertimento quotidiano gli ospiti del Club possono scegliere tra il centro fitness, campi da tennis, oppure una piscina e una dedicata anche ai più piccoli.

Per i bambini è riservata una zona giochi sia all'aperto in spiaggia che interna al resort. Lo staff di animazione propone diverse attività soft da svolgere durante la giornata come tornei, corsi di ballo o giochi di gruppo, mentre le serate saranno allietate da spettacoli di intrattenimento, musica e cabaret. I bambini dai 4 ai 12 anni possono divertirsi in compagnia del Rino Club. Il Club dispone di un centro benessere che propone i principali trattamenti e massaggi a pagamento.

L'Atlantis Club Hilton di Salalah è situato direttamente sull'oceano indiano, su un'ampia e bellissima spiaggia di sabbia bianca. La spiaggia ha un'area attrezzata con lettini e ombrelloni e si estende lungo la costa per lunghe passeggiate individuali o in compagnia degli animatori.

Il trattamento comprende: una bottiglia di acqua in camera all'arrivo; kit per tè e caffè in camera; prima colazione, pranzo e cena serviti a buffet presso il ristorante principale Maha, bevande analcoliche, acqua, tè, succhi di frutta e soft drinks serviti dalle 12.00 alle 24.00. Dal trattamento sono esclusi gli alcolici e i superalcolici, spremute, bevande in lattina e in bottiglia, succhi di frutta freschi e tutto quanto non espressamente specificato. A causa della legge locale gli alcolici non possono essere serviti dalle 15.00 alle 18.00 da sabato a giovedì, mentre il venerdì fino alle 14.00.

Codice	Data di partenza	Quota per persona in camera doppia	Infant 0/2 anni	Quota 3°/4° letto 2/14 anni	Quota 3° letto adulto	Suppl. singola
GC160234	<b>Capodanno</b> 28/12/15	<b>1.980</b>	99	1.290	1.980	750

#### COSTI AGGIUNTIVI OBBLIGATORI

<b>Senone di Capodanno</b>	<b>€ 100</b>
<b>Quota di iscrizione (€ 25 per i Convenzionati)</b>	<b>€ 40</b>
<b>Pacchetto assicurativo medico, bagaglio e annullamento Ami Travel</b>	<b>€ 25</b>

**LA QUOTA COMPRENDE:** Viaggio aereo da Milano con volo speciale, Trasporto di kg. 20 di bagaglio, Trasferimenti dall'aeroporto al Villaggio e viceversa con bus G.T., Sistemazione in camera doppia classic, Trattamento di soft all inclusive, Assistenza alla partenza e in loco, Tasse aeroportuali

**LA QUOTA NON COMPRENDE:** Quota di iscrizione; Pacchetto assicurativo medico, bagaglio e annullamento Ami Travel, Eventuale adeguamento carburante e tasse aeroportuali, Tutto quanto non espressamente indicato ne "La quota comprende"





# Gli Emirati: Dubai e Abu Dhabi

Hotel Damac Maison The Vogue 5\*/ Traders Hotel Abu Dhabi By Shangri-La 4\*

## Partenza speciale di CAPODANNO

### DOCUMENTO NECESSARIO

Passaporto

Durata: 6 giorni/4 notti

Tour Operator: Volonline

Trattamento: pernottamento e prima colazione

Operativo voli (attualmente previsto, soggetto a variazioni):

30/12 Milano MXP/Vienna 07.15/08.50

30/12 Vienna/Dubai 13.05/21.55

04/01 Dubai/Vienna 02.25/05.50

04/01 Vienna/Milano MXP 07.00/08.25

**NOTA BENE** - Le quote riportate potrebbero subire delle variazioni dovute alla modifica di uno o più dei seguenti elementi: -tasso di cambio applicato; -costo del carburante aereo; -importo delle tasse aeroportuali; -costo del visto d'ingresso (dove previsto); -importo delle tasse d'ingresso (dove previste). Tali variazioni vi verranno comunicate entro 20 giorni dalla data di partenza.

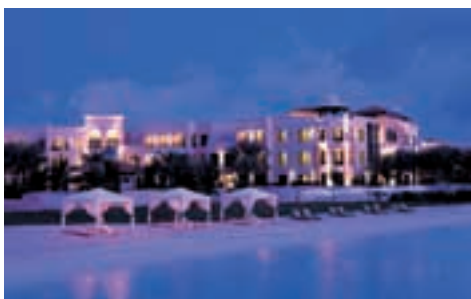
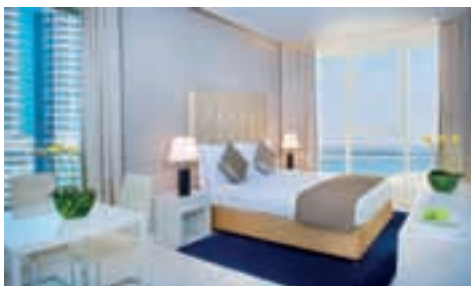

### LA STRUTTURA

#### HOTEL PREVISTI

##### DUBAI - HOTEL DAMAC MAISON THE VOGUE 5\*

A 1,1 km da Dubai Mall, DAMAC Maison The Vogue vanta una buona posizione in zona Downtown Dubai. The Dubai Fountain e Burj Khalifa si trovano a soli 2 km di distanza. Offre una piscina scoperta, un centro benessere con sauna aperto 24 ore su 24 e un centro fitness. Non mancano gli extra a costo zero come il Wi-Fi gratuito nelle aree comuni e un parcheggio con servizio di ritiro e riconsegna auto gratuito.

Altri servizi includono un bar/caffetteria, trattamenti spa e servizi di concierge.

I 177 appartamenti offrono vasca da bagno a immersione totale, una zona salotto, Wi-Fi gratuito e una cucina. Durante il tuo soggiorno potrai contare su comfort aggiuntivi come una lavatrice/asciugatrice, un'area soggiorno e la TV a schermo piatto con canali via cavo.

##### ABU DHABI - TRADERS HOTEL ABU DHABI BY SHANGRI-LA 4\*

Traders Hotel Qaryat Al Beri Abu Dhabi, by Shangri-la è un hotel sulla spiaggia a 4 stelle nel centro di Abu Dhabi, a 30 minuti a piedi da luoghi di interesse come The Souk at Qaryat Al Beri e Forte di Al Maqtaa. Offre una spiaggia privata con molo privato, una piscina all'aperto e camere lussuose con TV LCD e connessione Wi-Fi gratuita. Ogni spaziosa camera dispone di menù di cuscini, scrivania professionale, minibar ben fornito, bagno con doccia monsonica e vista sul mare o sull'entroterra.

Il ristorante Afyā vi attende con piatti internazionali disponibili tutto il giorno, mentre il Lobby Lounge e il Pool Bar servono snack e bevande. I servizi per il mare offerti dalla struttura includono ombrelloni e teli da spiaggia. Un bar a bordo piscina e un bar/lounge sono a disposizione per bere qualcosa di rinfrescante a bordo vasca o all'interno. I servizi ricreativi includono un centro benessere, sale per trattamenti e massaggi e trattamenti spa. La connessione Wi-Fi e ad alta velocità (via cavo) è disponibile gratuitamente.

Data di partenza	Codice	Quota per persona in camera doppia		Codice	Traders Hotel Abu Dhabi By Shangri-La 4*
		Hotel Damac Maison The Vogue 5*			
<b>Capodanno</b> 30/12/15	GC160235	<b>945</b>		GC160236	<b>810</b>

#### COSTI AGGIUNTIVI OBBLIGATORI

Tasse aeroportuali	<b>€ 320</b>
Quota di iscrizione (€ 25 per i Convenzionati)	<b>€ 40</b>
Pacchetto assicurativo medico, bagaglio e annullamento Ami Travel	<b>€ 25</b>

**LA QUOTA COMPRENDE:** Viaggio aereo in classe economica con voli di linea, 20 kg franchigia bagaglio a persona, Trasferimento privato dall'aeroporto all'hotel scelto e viceversa, Sistemazione in camera doppia con servizi privati, Trattamento di pernottamento e prima colazione

**LA QUOTA NON COMPRENDE:** Quota di iscrizione, Tasse aeroportuali (importo indicativo e da riconfermare all'emissione dei biglietti), Pacchetto assicurativo medico, bagaglio e annullamento Ami Travel, Mance e tutto quanto non espressamente indicato ne "La quota comprende"



SOGGIORNI ESTERO

# Gli Emirati – Ras Al Khaimah

## Seaclub Hilton Al Hamra Beach & Golf Resort 5\*

### Partenze speciali di GENNAIO e APRILE

#### DOCUMENTO NECESSARIO

Passaporto

Durata: 8 giorni/6 notti

Tour Operator: Francorosso

Trattamento: pensione completa con bevande

**Operativo voli (attualmente previsto, soggetto a variazioni):**

Milano MXP/Doha 09.35/17.30

Doha/Ras Al Khaimah 20.15/22.30

Ras Al Khaimah/Doha 23.30/23.45

Doha/Milano MXP 02.15/06.55

**NOTA BENE** - Le quote riportate potrebbero subire delle variazioni dovute alla modifica di uno o più dei seguenti elementi: -tasso di cambio applicato; -costo del carburante aereo; -importo delle tasse aeroportuali; -costo del visto d'ingresso (dove previsto); -importo delle tasse d'ingresso (dove previste). Tali variazioni vi verranno comunicate entro 20 giorni dalla data di partenza.

#### LA STRUTTURA

#### SEAClub HILTON AL HAMRA BEACH & GOLF RESORT 5\*

L'hotel dista circa 100 km dall'aeroporto internazionale di Dubai. Il centro della città di Ras Al Khaimah dista circa 5 km. Hotel sofisticato, decorato con grande eleganza e cura dei dettagli. È adagiato lungo la bella spiaggia che abbraccia la baia. La spiaggia di sabbia è attrezzata, uso gratuito di teli mare fino ad esaurimento. 6 piscine di cui 2 a temperatura controllata e con area per bambini. L'hotel si compone di un corpo centrale, New Wing che dispone di 324 camere deluxe, e di una zona ville di 151 camere disposte in villette a due piani, la maggior parte vista mare. Tutte le camere sono dotate di balcone o terrazza, aria condizionata, TV LCD satellitare, DVD (solo nelle camere in villa su richiesta), cassetta di sicurezza, telefono, set per tè e caffè, bagno con vasca e doccia, asciugacapelli. Camere deluxe massima occupazione: 3 adulti o 2 adulti e 2 bambini. Nella zona ville, le junior suite beach villa (max occupazione 2 adulti e un bambino) sono composte da una camera con letto king size e un salotto separato, mentre le camere superior, dispongono di un ambiente unico e due letti queen size (max occupazione 2 adulti e 2 bambini). A pagamento: consumazioni minibar, Internet.

Ristorante principale, situato nel corpo centrale con servizio a buffet. A pagamento: 4 ristoranti tematici à la carte, diversi bar dislocati all'interno della struttura. Si ricorda che per regolamento locale l'accesso ad alcuni bar può essere vietato ai minori di 21 anni. L'hotel richiede ai signori di indossare i pantaloni lunghi durante le cene in hotel. Navetta gratuita per il centro di Ras Al Khaimah a orari prestabiliti, connessione Internet gratuita nella lobby e al ristorante. Sono accettate le principali carte di credito (Visa, Mastercard e Diner's). A pagamento: boutique, lavanderia, medico su richiesta, parcheggio, Internet point, noleggio auto.

Beach-volley, calcetto, ping-pong, palestra attrezzata, idromassaggio, sauna e bagno turco presso il centro SPA; area giochi dedicata ai bambini. A pagamento: mini-club internazionale (4-12 anni) con programma di intrattenimento, centro nautico, biliardo, trattamenti e massaggi presso la SPA. Nelle vicinanze campi da tennis e campo da golf 9 e 18 buche, di gestione esterna all'hotel.

Codice	Data di partenza	Quota per persona in camera doppia	Quota 3°/4° letto bambini 2/12 anni	Quota 3° letto adulti	Suppl. singola
GC160237	23/01/16	<b>970</b>	445 (posti limitati)	550	220
GC160238	09/04/16				

#### COSTI AGGIUNTIVI OBBLIGATORI

Tasse aeroportuali	<b>€ 270</b>
Quota di iscrizione (€ 25 per i convenzionati)	<b>€ 40</b>
Pacchetto assicurativo medico, bagaglio e annullamento Ami Travel	<b>€ 25</b>

**LA QUOTA COMPRENDE:** Viaggio aereo in classe economica con voli di linea, 30 kg franchigia bagaglio a persona, Trasferimento privato dall'aeroporto all'hotel e viceversa, Sistemazione in camera doppia in villa vista giardino, Trattamento di pensione completa con bevande incluse ai pasti (1 soft drink, mezzo litro di acqua minerale, tè e caffè), Assistenza alla partenza e in loco

**LA QUOTA NON COMPRENDE:** Quota di iscrizione; Tasse aeroportuali (importo indicativo e da riconfermare all'emissione dei biglietti), Pacchetto assicurativo medico, bagaglio e annullamento Ami Travel, Mance e tutto quanto non espressamente indicato ne "La quota comprende"



SOGGIORNI ESTERO





# Thailandia – isola di Phuket

## Hotel Best Western Premier Bangtao 4\*

### Partenza speciale di CAPODANNO

#### DOCUMENTO NECESSARIO

Passaporto

Durata: 12 giorni/9 notti

Tour Operator: I Viaggi del Turchese

Trattamento: pernottamento e prima colazione

**Operativo voli (attualmente previsto, soggetto a variazioni):**

26/12 Milano MXP-Abu Dhabi 21.15-06.15 (del 27/12)

27/12 Abu Dhabi-Phuket 08.40-18.00

05/01 Phuket-Abu Dhabi 20.25-00.25 (del 6/01)

06/01 Abu Dhabi-Milano MXP 02.30- 06.30

**NOTA BENE** - Le quote riportate potrebbero subire delle variazioni dovute alla modifica di uno o più dei seguenti elementi: -tasso di cambio applicato; -costo del carburante aereo; -importo delle tasse aeroportuali; -costo del visto d'ingresso (dove previsto); -importo delle tasse d'ingresso (dove previste). Tali variazioni vi verranno comunicate entro 20 giorni dalla data di partenza.



#### LA STRUTTURA

#### HOTEL BEST WESTERN PREMIER BANGTAO 4\*

Il paradisiaco Best Western Premier Bangtao Beach Resort & Spa è situato direttamente sulla spiaggia di sabbia bianca di Bangtao Bay, anche nota come Laguna Beach a Phuket. L'hotel dispone di camere ampie con balconi privati e una straordinaria vista sul mare di Andaman. Dista solo 30 minuti dall'aeroporto di Phuket, dieci minuti dal resort Laguna Phuket, 35 minuti da Patong e 15 minuti dal parco a tema Phuket Fantasea.

A disposizione degli ospiti: Impianti sportivi aperti dalle 6:00 alle 20:00, bagno turco all'interno del centro benessere, ampia vasca idromassaggio Jacuzzi, piscina all'aperto, reception aperta 24 ore su 24, sala cocktail, accesso wireless gratuito a Internet nelle aree pubbliche, lettini e ombrelloni in piscina, guardia medica a pagamento.

Codice	Data di partenza	Quota per persona in camera doppia deluxe vista mare	Suppl. singola	Quota 3° letto bambini 2/12 anni	Quota 3° letto adulto	Suppl. facoltativo pensione completa
GC160239	Capodanno 26/12/15	1.840	820	1.150 (senza aggiunta di letti)	1.315	250

#### COSTI AGGIUNTIVI OBBLIGATORI

Quota di iscrizione (€ 25 per i Convenzionati) **€ 40**

Pacchetto assicurativo medico, bagaglio e annullamento Ami Travel **€ 25**

**LA QUOTA COMPRENDE:** Viaggio aereo con voli di linea, Trasporto di kg. 20 di bagaglio, Trasferimenti dall'aeroporto all'hotel e viceversa con bus G.T., Sistemazione in camera doppia deluxe vista mare, Trattamento di pernottamento e prima colazione, Cenone di Capodanno (bevande escluse), Assistenza alla partenza e in loco, Tasse aeroportuali

**LA QUOTA NON COMPRENDE:** Quota di iscrizione; Pacchetto assicurativo medico, bagaglio e annullamento Ami Travel, Eventuale adeguamento carburante voli e tasse aeroportuali da quantificare all'emissione dei biglietti aerei, Tutto quanto non espressamente indicato ne "La quota comprende"



SOGGIORNI ESTERO

# Thailandia – isola di Phuket

## Kamala Beach Resort 4\*

### Partenza speciale di GENNAIO

#### DOCUMENTO NECESSARIO

Passaporto

Durata: 9 giorni/7 notti

Tour Operator: Volonline

Trattamento: all inclusive

Operativo voli (attualmente previsto, soggetto a variazioni):

17/01 Milano MXP/Zurigo 11.10/12.10

17/01 Zurigo/Phuket 13.45/06.35 (del 18/01)

25/01 Phuket/Zurigo 08.25/15.15

25/01 Zurigo/Milano MXP 17.20/18.10

**NOTA BENE** - Le quote riportate potrebbero subire delle variazioni dovute alla modifica di uno o più dei seguenti elementi: -tasso di cambio applicato; -costo del carburante aereo; -importo delle tasse aeroportuali; -costo del visto d'ingresso (dove previsto); -importo delle tasse d'ingresso (dove previste). Tali variazioni vi verranno comunicate entro 20 giorni dalla data di partenza.

#### LA STRUTTURA

#### KAMALA BEACH RESORT 4\*

Caratterizzata da 4 piscine all'aperto e da un facile accesso alla spiaggia, questa grande struttura sul mare propone ampie camere immerse in un parco paesaggistico. Tra le dotazioni standard delle camere, tutte climatizzate, troverete una grande TV a schermo piatto, un balcone privato e i pavimenti in parquet. Dotate di interni moderni, includono una vasca da bagno e gli accappatoi. Il Kamala Beach Resort sorge a 10 minuti a piedi dal Fantasea di Phuket, a 15 minuti d'auto dalla vivace Patong e a 35 minuti d'auto dall'aeroporto internazionale di Phuket.

L'hotel propone sport acquatici sulla spiaggia e vi assiste nell'organizzazione e nella prenotazione di escursioni. Una ricca colazione a buffet e specialità italiane vengono serviti al prime kitchen a bordo piscina. Gli altri punti ristoro del Kamala Beach Resort includono un bar semi-sommerso e un ristorante sulla spiaggia specializzato in piatti thailandesi e occidentali.

Codice	Data di partenza	Quota per persona in camera doppia	Quota 3° letto adulti e bambini
GC160240	17/01/16	<b>1.550</b>	1.395

#### COSTI AGGIUNTIVI OBBLIGATORI

Quota di iscrizione (€ 25 per i Convenzionati) **€ 40**

Pacchetto assicurativo medico, bagaglio e annullamento Ami Travel **€ 25**

**LA QUOTA COMPRENDE:** Viaggio aereo in classe economica con voli di linea, 20 kg franchigia bagaglio, Trasferimento privato dall'aeroporto all'hotel e viceversa, Sistemazione in camera doppia con servizi privati, Trattamento di all inclusive, Tasse aeroportuali (importo indicativo e da riconfermare all'emissione dei biglietti aerei)

**LA QUOTA NON COMPRENDE:** Quota di iscrizione, Pacchetto assicurativo medico, bagaglio e annullamento Ami Travel, Tutto quanto non espressamente indicato ne "La quota comprende"



SOGGIORNI ESTERO



# Africa – isola di Zanzibar

## Villaggio Bravo Kiwengwa 4\*

### Partenze speciali di FEBBRAIO e MARZO

#### DOCUMENTO NECESSARIO

Passaporto

Durata: 9 giorni/7 notti

Tour Operator: Alpitour

Trattamento: all inclusive

**Volo speciale da: Milano Malpensa**

**NOTA BENE** - Le quote riportate potrebbero subire delle variazioni dovute alla modifica di uno o più dei seguenti elementi: -tasso di cambio applicato; -costo del carburante aereo; -importo delle tasse aeroportuali; -costo del visto d'ingresso (dove previsto); -importo delle tasse d'ingresso (dove previste). Tali variazioni vi verranno comunicate entro 20 giorni dalla data di partenza.



#### LA STRUTTURA

#### VILLAGGIO BRAVO KIWENGWA 4\*

Il Villaggio Bravo Kiwengwa è situato a soli 40 minuti dalla mitica città di Stone Town, sulla costa orientale dell'isola di Zanzibar ed a 43 km dall'aeroporto (circa 50 minuti di trasferimento). Il villaggio si affaccia direttamente sulla lunga spiaggia dell'isola caratterizzata da sabbia bianchissima ed è armoniosamente inserito in un incantevole giardino tropicale.

A disposizione degli ospiti: una piscina di acqua dolce, il teatro, il bar principale aperto fino alle ore 24.00, un bar alla piscina, sala TV, piccola biblioteca. A pagamento: lavanderia, internet point, boutique, cassette di sicurezza. I blocchi che ospitano le camere si estendono dalla sommità del lieve pendio fino al verde giardino tropicale, mentre una magnifica struttura in legno di casuarina e makuti, la fibra locale ricavata dalla palma, accoglie la hall e i servizi comuni. Le 200 camere doppie standard (8 in ogni villa) dispongono ognuna di servizi privati, asciugacapelli, minifrigido, aria condizionata e balcone. Alcune camere sono occupabili da un massimo di 2 persone, altre possono ospitare fino ad un massimo di 4 persone (3 adulti + 1 bambino o 2 adulti + 2 bambini).

La spiaggia è un litorale di sabbia bianca lunga 8 km e larga (a seconda delle maree) da 20 a 200 metri. Il movimento delle maree regala un paesaggio in continuo mutamento: nel punto in cui poche ore prima si è nuotato, è spesso possibile passeggiare alla ricerca di conchiglie. In momenti particolari, cioè in coincidenza con i solstizi e gli equinozi, questo insolito gioco d'acqua permette di raggiungere a piedi la barriera corallina (consigliamo l'utilizzo di scarpette in gomma). La spiaggia è attrezzata con lettini, ombrelloni e teli mare (su cauzione).

L'équipe di animazione Bravo organizza durante il giorno svariati corsi, tornei, lezioni di ballo, jogging, passeggiate e numerose attività ludiche. In serata potrete assistere a divertenti spettacoli nell'anfiteatro all'aperto (cabaret, varietà, giochi, commedie, musical) e partecipare a seconde serate con piano bar, cinema e karaoke. Per chi ama la tranquillità all'interno del villaggio troverete zone dedicate al relax ed al riposo. A disposizione una ricca libreria ed una fornita ludoteca. Nella formula "Tutto Incluso" sono comprese le seguenti attività: windsurf, canoa, catamarano, tiro con l'arco, tennis (1 campo), beach-volley, beach-soccer, acquagym, ginnastica aerobica, campo polivalente, bocce, ping-pong. Centro diving a pagamento adiacente al villaggio.

Codice	Data di partenza	Quota per persona in camera doppia	Quota 3° letto 2/12 anni	Quota 4° letto 2/12 anni	Quota 3° letto adulto	Supplemento		
						camera singola	camera comfort	camera family
GC160241	16/02/16	<b>1.280</b>	875	950 (solo in camera family)	1.190	200	70 (per persona)	90 (per persona)
GC160242	15/03/16	<b>1.070</b>	750	860 (solo in camera family)	1.000	200	60 (per persona)	90 (per persona)

#### COSTI AGGIUNTIVI OBBLIGATORI

Tasse d'imbarco e oneri aeroportuali **€ 85**

Quota di iscrizione (€ 25 per i Convenzionati) **€ 40**

Pacchetto assicurativo medico, bagaglio e annullamento Ami Travel **€ 25**

**LA QUOTA COMPRENDE:** Viaggio aereo da Milano con volo speciale, Trasporto di kg. 20 di bagaglio, Trasferimenti dall'aeroporto al Villaggio e viceversa con bus G.T., Sistemazione in camera doppia, Trattamento di all inclusive, Tasse aeroportuali, Assistenza alla partenza e in loco

**LA QUOTA NON COMPRENDE:** Quota di iscrizione, Pacchetto assicurativo medico, bagaglio e annullamento Ami Travel, Tasse d'imbarco e oneri aeroportuali, Visto d'ingresso (da pagare in loco all'arrivo pari a 50 \$), Tasse in uscita (da pagare in loco pari a 40 \$), Tassa di soggiorno (da pagare in loco pari a 1 \$ al giorno), Garanzia Prezzo Chiaro, facoltativa, € 89 (\*), Eventuale adeguamento carburante voli, Tutto quanto non espressamente indicato ne "La quota comprende"

(\*) Consente di bloccare il prezzo, tutelando da eventuali successive revisioni in rialzo determinate da adeguamenti valutari (variazioni dei parametri di riferimento del cambio Euro/Dollaro e altre valute) e/o del carburante aereo



SOGGIORNI ESTERO

# Africa - Madagascar

## Villaggio Bravo Andilana Beach

### Partenze speciali di NOVEMBRE E MAGGIO

#### DOCUMENTO NECESSARIO

Passaporto

Durata: 9 giorni/7 notti

Tour Operator: Alpitour

Trattamento: all inclusive

**Volo speciale da: Milano Malpensa**

**NOTA BENE** - Le quote riportate potrebbero subire delle variazioni dovute alla modifica di uno o più dei seguenti elementi: -tasso di cambio applicato; -costo del carburante aereo; -importo delle tasse aeroportuali; -costo del visto d'ingresso (dove previsto); -importo delle tasse d'ingresso (dove previste). Tali variazioni vi verranno comunicate entro 20 giorni dalla data di partenza.



SOGGIORNI ESTERO



#### LA STRUTTURA

#### VILLAGGIO BRAVO ANDILANA BEACH

Struttura molto originale, costruita in tipico stile locale con molto legno e verde, elegante ma estremamente confortevole. Il villaggio Bravo sorge lungo la bianca spiaggia di Andilana Beach, sull'isola di Nosy Be nel nord del Madagascar, a circa 40 km dall'aeroporto e a 25 km dal capoluogo Hell Ville. Il trasferimento dura circa 50 minuti. Due le splendide spiagge di fine sabbia bianca, una relax e l'altra animata. Per entrambe è previsto l'uso gratuito di lettini, ombrelloni e teli mare (sino ad esaurimento). In diversi appuntamenti quotidiani è possibile assistere a fenomeni di alta e bassa marea.

In tipico stile coloniale il villaggio è costituito da palazzine a due piani. Le 200 camere dispongono di aria condizionata, telefono, TV satellitare, cassette di sicurezza, minifrigo, servizi privati con doccia e asciugacapelli, un piccolo terrazzo o patio. Sono divise in King Size che dispongono di un letto matrimoniale (min 1/ max 2 adulti) e in Queen Size che dispongono di due letti alla francese (max 2 adulti + 2 bambini o 3 adulti) senza possibilità di terzo letto. In alcuni periodi dell'anno il villaggio può ospitare clientela internazionale.

Il trattamento è di all inclusive: Pensione completa a buffet (prima colazione, pranzo e cena) nel ristorante principale, con bevande ai pasti: soft drink, birra locale, vino della casa, acqua minerale naturale; open bar 24h/24h presso il bar della piscina: soft drink alla spina, birra, acqua minerale naturale, caffè americano ed espresso, tè, bevande alcoliche nazionali e selezione di bevande alcoliche internazionali di gradazione inferiore ai 21 gradi; open snack con diversi appuntamenti gastronomici (dalle ore 10.00 alle ore 19.00) presso il bar della piscina; bar della spiaggia con soft drink, birra, acqua minerale naturale (dalle ore 9.00 alle ore 19.00). Il ristorante tipico "Pili Pili" è stato completamente rinnovato ed è disponibile per il pranzo a buffet. A pagamento: bevande alcoliche di importazione e cocktail con esse preparati. Il ristorante "Pili Pili" dispone di una romantica zona composta da 5 tavoli, pavimentata con finissima sabbia di mare dove i clienti hanno la possibilità di prenotare il pranzo a base di aragosta. Alla sera è possibile prenotare una cena di crostacei ed aragosta. A disposizione degli ospiti: ampia piscina d'acqua dolce (lettini, ombrelloni e teli mare gratuiti fino ad esaurimento), canoe presso il centro nautico, beach-volley, campo da calcetto in erba naturale, tiro con l'arco, tennis (due campi illuminati in erba sintetica), bocce, attività di acqua-gym e fitness, palestra. A pagamento: centro diving (per ulteriori informazioni [www.scubajoker.com](http://www.scubajoker.com)). A pagamento: boutique, centro massaggi, Internet point. L'equipe di animazione organizza durante il giorno corsi, tornei, lezioni di ballo. In serata spettacoli nell'anfiteatro coperto (cabaret, varietà, giochi, commedie, musical) e seconde serate in discoteca (aperta due volte la settimana). Non è prevista assistenza di personale specializzato per bambini.

Codice	Data di partenza	Quota per persona in camera doppia	Quota 3° letto 2/12 anni	Quota 4° letto 2/12 anni	Quota 3° letto adulto	Supplemento camera singola	Supplemento camera vista mare
GC160243	24/11/15	<b>1.210</b>	795	920	1.120	240	55 (per persona)
GC160244	24/05/16	<b>1.490</b>	1.025	1.135	1.395	250	110 (per persona)

Triple e quadruple: sistemazione solo in camere "Queen Size"

#### COSTI AGGIUNTIVI OBBLIGATORI

Tasse d'imbarco e oneri aeroportuali (partenza 24/11/15)	<b>€ 75</b>
Tasse d'imbarco e oneri aeroportuali (partenza 24/05/16)	<b>€ 66</b>
Quota di iscrizione (€ 25 per i Convenzionati)	<b>€ 40</b>
Pacchetto assicurativo medico, bagaglio e annullamento Ami Travel	<b>€ 25</b>

**LA QUOTA COMPRENDE:** Viaggio aereo da Milano con volo speciale, Trasporto di kg. 20 di bagaglio, Trasferimenti dall'aeroporto al Villaggio e viceversa con bus G.T., Sistemazione in camera doppia "King Size" e "Queen Size", Trattamento di all inclusive, Assistenza alla partenza e in loco

**LA QUOTA NON COMPRENDE:** Quota di iscrizione; Pacchetto Assicurativo medico, bagaglio e annullamento Ami Travel, Tasse d'imbarco e oneri aeroportuali, Carbon tax, Garanzia Prezzo Chiaro, facoltativa, € 89 (\*), Eventuale adeguamento carburante voli, Tutto quanto non espressamente indicato ne "La quota comprende"

(\*) Consente di bloccare il prezzo, tutelando da eventuali successive revisioni in rialzo determinate da adeguamenti valutari (variazioni dei parametri di riferimento del cambio Euro/Dollaro e altre valute) e/o del carburante aereo





# A New York per il Giorno del Ringraziamento

Il Thanksgiving Day: un giorno importante, una festa secolare

## Partenza di NOVEMBRE

### DOCUMENTO NECESSARIO

Passaporto

Durata: 6 giorni/4 notti

Tour Operator: Viaggiidea

Trattamento: Pernottamento e prima colazione

Trasferimenti in loco: inclusi

**Operativo voli (attualmente previsto, soggetto a variazioni):**

25/11 Milano MXP/New York JFK 13.00/16.15

29/11 New York JFK/Milano MXP 20.35/10.40 (del 30/11)

**Partenza 25/11/15** cod. GC160300

**Quota per persona in camera doppia** **€ 895**

Quota 3°/4° letto bambini 2/12 anni **€ 460**

Quota in camera tripla **€ 795** (per persona)

Quota in camera quadrupla **€ 735** (per persona)

Supplemento camera singola **€ 560**

**Tasse e oneri aeroportuali** **€ 410**

**Pacchetto assicurativo medico, bagaglio e annullamento Ami Travel** **€ 25**

**Quota di iscrizione** **€ 40** (€ 25 per i Convenzionati)

**LA QUOTA COMPRENDE:** Viaggio aereo in classe economica con voli di linea, 20 kg franchigia bagaglio, Trasferimento dall'aeroporto all'hotel e viceversa con guida parlante italiano solo all'arrivo, Sistemazione in camera doppia standard (1 letto "king size" o 2 letti "queen size"), Trattamento di pernottamento e prima colazione continentale, Facchinaggio in hotel, Tasse e percentuali di servizio

**LA QUOTA NON COMPRENDE:** Quota di iscrizione, Tasse aeroportuali (importo indicativo e da riconfermare all'emissione dei biglietti), Pacchetto assicurativo medico, bagaglio e annullamento Ami Travel, Pacchetto assicurativo integrativo facoltativo per aumentare il massimale della copertura sanitaria (da quantificare), Autorizzazione per l'ingresso negli Stati Uniti "ESTA" da compilare on-line prima della partenza da parte dei passeggeri, Mance obbligatorie a guide e autisti (min. 10 \$ per persona da pagare in loco), Bevande e tutto quanto non espressamente indicato ne "La quota comprende"

**NOTA BENE** - Le quote riportate potrebbero subire delle variazioni dovute alla modifica di uno o più dei seguenti elementi: -tasso di cambio applicato; -costo del carburante aereo; -importo delle tasse aeroportuali; -costo del visto d'ingresso (dove previsto); -importo delle tasse d'ingresso (dove previste). Tali variazioni vi verranno comunicate entro 20 giorni dalla data di partenza.

### LA STRUTTURA

#### HOTEL 70 PARK 4\*

Buon albergo della catena Kimpton situato sull'elegante Park Avenue all'altezza della 38th Street, a pochi passi dalla Grand Central Station e a pochi blocchi dalla Fifth Avenue, Union Square e Bryant Park. Le camere sono state tutte arredate da un famoso interior design e sono concepite ricreando l'atmosfera del tipico appartamento di New York. Sono tutte dotate di accesso internet wireless, TV color flat screen, minibar e il "pillow menu" per scegliere il proprio cuscino per dormire, asse e ferro da stiro, asciugacapelli, accappatoio e cassetta di sicurezza.

A disposizione degli ospiti inoltre caffè e tè mattutino gratuito presso la "living room" dell'hotel oltre ad un servizio di "In room SPA" per godere di ogni trattamento di bellezza comodamente nella propria camera. L'hotel fornisce servizio di babysitting.

Per gli amanti della cucina americana un ottimo ristorante, il "silverleaf tavern", aperto per colazione e cena. Viste le dimensioni e la posizione, l'hotel è particolarmente indicato a chi cerca un hotel intimo in una posizione tranquilla.



# Dubai, capitale mondiale del divertimento

Dal deserto, allo shopping, al mare: sempre all'insegna del lusso

## Partenza speciale di S. AMBROGIO/IMMACOLATA

### DOCUMENTO NECESSARIO

Passaporto

Durata: 6 giorni/4 notti

Tour Operator: Volonline

Trattamento: Pernottamento e prima colazione

Operativo voli (attualmente previsto, soggetto a variazioni):

04/12 Milano MXP/Zurigo 10.00/11.00

04/12 Zurigo/Dubai 12.25/21.30

09/12 Dubai/Zurigo 02.15/06.25

09/12 Zurigo/Milano MXP 07.25/08.20

**Partenza 04/12/15**

cod. GC160303

**Quota per persona in camera doppia**

**€ 660**

**Tasse aeroportuali**

**€ 299**

**Pacchetto assicurativo medico, bagaglio e annullamento Ami Travel**

**€ 25**

**Quota di iscrizione**

**€ 40**

(€ 25 per i Convenzionati)

**LA QUOTA COMPRENDE:** Viaggio aereo in classe economica con voli di linea, 20 kg franchigia bagaglio, Trasferimento privato dall'aeroporto all'hotel, Sistemazione in camera doppia con servizi privati, Trattamento di pernottamento e prima colazione, Biglietto di salita "At The Top - Grattacielo Burj Khalifa", Escursione "Desert Safari 4x4" con cena barbeque

**LA QUOTA NON COMPRENDE:** Quota di iscrizione, Tasse aeroportuali (importo indicativo e da riconfermare all'emissione dei biglietti), Pacchetto assicurativo medico, bagaglio e annullamento Ami Travel, Mance e tutto quanto non espressamente indicato ne "La quota comprende"

**NOTA BENE** - Le quote riportate potrebbero subire delle variazioni dovute alla modifica di uno o più dei seguenti elementi: -tasso di cambio applicato; -costo del carburante aereo; -importo delle tasse aeroportuali; -costo del visto d'ingresso (dove previsto); -importo delle tasse d'ingresso (dove previste). Tali variazioni vi verranno comunicate entro 20 giorni dalla data di partenza.

### LA STRUTTURA

#### HOTEL DAMAC MAISON THE VOGUE 5\*

A 1,1 km da Dubai Mall, DAMAC Maison The Vogue vanta una buona posizione in zona Downtown Dubai. The Dubai Fountain e Burj Khalifa si trovano a soli 2 km di distanza.

Offre una piscina scoperta, un centro benessere con sauna aperto 24 ore su 24 e un centro fitness. Non mancano gli extra a costo zero come il Wi-Fi gratuito nelle aree comuni e un parcheggio con servizio di ritiro e riconsegna auto gratuito. Altri servizi includono un bar/caffetteria, trattamenti spa e servizi di concierge.

I 177 appartamenti offrono vasca da bagno a immersione totale, una zona salotto, Wi-Fi gratuito e una cucina. Durante il tuo soggiorno potrai contare su comfort aggiuntivi come una lavatrice/asciugatrice, un'area soggiorno e la TV a schermo piatto con canali via cavo.





# A Berlino succede sempre qualcosa!

Arte, cultura, musica: scopri le tante facce della metropoli tedesca

## Partenza speciale di S. AMBROGIO/IMMACOLATA

### DOCUMENTO NECESSARIO

Passaporto o carta d'identità

Durata: 4 giorni/3 notti

Tour Operator: Boscolo Tour

Trattamento: mezza pensione

Operativo voli (attualmente previsto, soggetto a variazioni):

05/12 Milano MXP/Francoforte 10.25-11.50

05/12 Francoforte/Berlino 12.45-13.55

08/12 Berlino/Francoforte 14.45-16.00

08/12 Francoforte/Milano MXP 17.00-18.10

**Partenza 05/12/15**

cod. GC160301

**Quota per persona in camera doppia**

**€ 390**

Supplemento camera singola: € 110

Riduzione bambino 0/7 anni in 3° letto € 280

7/12 anni in 3° letto € 155

Non è prevista alcuna riduzione per la sistemazione di 1 adulto in 3° letto(\*)

**Tasse aeroportuali e oneri € 186**

**Pacchetto assicurativo medico, bagaglio e annullamento Ami Travel € 25**

**Quota di iscrizione € 40 (€ 25 per i Convenzionati)**

(\*) si sconsiglia vivamente la sistemazione in camera tripla in quanto molto spesso gli hotels considerano triple delle camere doppie con una brandina aggiunta

**LA QUOTA COMPRENDE:** Viaggio aereo in classe economica con voli di linea, 20 kg franchigia bagaglio a persona, Trasferimenti con bus privato e assistenza da e per l'aeroporto in loco (con bus G.T. e guida locale parlante italiano), Sistemazione in hotel 4\*, trattamento di mezza pensione (dalla cena del 1° giorno alla prima colazione dell'ultimo), 2 visite della città di mezza giornata (con bus G.T. e guida locale parlante italiano)

**LA QUOTA NON COMPRENDE:** Quota di iscrizione, Tasse aeroportuali (importo indicativo e da riconfermare all'emissione dei biglietti), Pacchetto assicurativo medico, bagaglio e annullamento Ami Travel, Tutto quanto non espressamente indicato ne "La quota comprende"

### PROGRAMMA DI VIAGGIO

#### 1° giorno: Milano - Berlino

Ritrovo dei sigg. partecipanti in aeroporto, disbrigo delle formalità d'imbarco e partenza per Berlino. All'arrivo incontro con l'assistenza locale parlante lingua italiana ed imbarco sul bus riservato, trasferimento in hotel per l'assegnazione delle camere riservate. Pomeriggio libero. Cena e pernottamento in hotel.

#### 2° giorno: Berlino (la Berlino di oggi)

Prima colazione in albergo. Mattinata dedicata alla visita guidata della città: la Berlino di oggi, sorprendente, tecnologica, ambiziosa, laboratorio dell'unità e dell'Europa. Visita guidata dell'ex zona Est, il nucleo storico più antico, la Porta di Brandeburgo, il Viale Unten der Linden, l'Opera, il Duomo e l'Alexander Platz. Pranzo libero. Pomeriggio libero nella Gendarmenmarkt, una delle piazze più belle della città con ben due cattedrali e il monumento di Schiller, si tiene il mercato Weihnachtzauber (Magia del Natale). Un'offerta di prodotti internazionali che caratterizzano i quasi 120 stand: caleidoscopi, vestiti per le bambole fatti su misura, carte da regalo, biglietti augurali, maglieria in alpaca o cachemire, calendari dell'Avvento, Baumkuchen, dolci della tradizione tedesca natalizia, patate al cartoccio, salicce arrostiti, mandorle caramellate, marzapane e vin brulé. Tra le specialità internazionali: crepes, irish coffee e fingerfood asiatico. Il tradizionale mercato della Spandauer Altstadt (vecchia città di Spandau) è il più grande di Germania, nei fine settimana raggiunge circa 450 bancarelle. I

prodotti offerti sono prevalentemente artistici, tra i più originali ci sono gli oggetti d'ispirazione medievale e gli utensili da cucina e candele fatte a mano. Rientro in hotel in serata con i mezzi propri.

Cena e pernottamento in hotel.

#### 3° giorno: Berlino (l'ex Zona ovest)

Prima colazione in albergo. Mattinata dedicata alla visita guidata della città: l'ex Zona ovest, che ha il suo centro nel Viale Kurfuerstendamm con la simbolica Chiesa della Rimembranza (Kaiser-Wilhelm Gedächtniskirche). Passando per la stazione Zoo si arriva poi a Charlottenburg, la residenza prussiana: breve sosta per una panoramica sugli esterni e sul parco.

Pranzo libero. Pomeriggio libero per visite individuali e per passeggiare tra i mercatini allestiti in occasione delle festività natalizie. Rientro in hotel in serata con i mezzi propri.

Cena e pernottamento in hotel.

#### 4° giorno: Berlino - Milano

Prima colazione in hotel. Mattina a disposizione per attività individuali, visite facoltative, shopping... Pranzo libero.

Nel primo pomeriggio trasferimento in bus riservato all'aeroporto. Disbrigo delle formalità aeroportuali ed imbarco sul volo di rientro. Arrivo in Italia e termine dei servizi.

*L'itinerario può subire variazioni dovute a ragioni tecniche operative pur mantenendo le visite previste nel tour*

### LA STRUTTURA

#### PARK INN ALEXANDERPLATZ 4\*

Il centralissimo Park Inn by Radisson Hotel Berlin Alexanderplatz è un edificio a 37 piani, 150 metri di altezza, 1012 camere e suite con arredamento pregiato. È un albergo del superlativo e, insieme alla torre della televisione di Berlino, un punto di riferimento assoluto nel quartiere centrale di Mitte, con una vista mozzafiato sulla capitale.

Mentre soggiornate in questo albergo berlinese, non perdetevi l'occasione di visitare il ristorante Spagos, un autentico "concetto 3 in 1" con ristorante, bar e lounge in vetro, un'incantevole vista attraverso il soffitto trasparente sull'edificio proiettato verso il cielo, o la Zille-Stube, che riproduce in modo autentico l'ambiente di un antico ristorante berlinese con la tipica cucina locale.



# San Pietroburgo e il Museo Hermitage

Una finestra sull'Europa della Grande Madre Russia

## Partenza speciale di S. AMBROGIO/IMMACOLATA

### DOCUMENTO NECESSARIO

Passaporto

Durata: 4 giorni/3 notti

Tour Operator: Ten Viaggi

Trattamento: mezza pensione

**Operativo voli (attualmente previsto, soggetto a variazioni):**

05/12 Milano LIN/Francoforte 06.45/08.00

05/12 Francoforte/San Pietroburgo 08.45/13.30

08/12 San Pietroburgo/Francoforte 14.35/15.40

08/12 Francoforte/Milano LIN 16.50/18.00

**Partenza 05/12/15** cod. GC160302

**Quota per persona in camera doppia** € **570**

Supplemento singola € 125

**Tasse aeroportuali** € **195**

**Visto consolare (procedura non urgente)** € **80**

**Pacchetto assicurativo medico, bagaglio e annullamento Ami Travel** € **25**

**Quota di iscrizione (€ 25 per i Convenzionati)** € **40**

**LA QUOTA COMPRENDE:** Viaggio aereo in classe economica con voli di linea, 20 kg franchigia bagaglio a persona, Sistemazione in camera doppia con servizi privati, Trattamento di mezza pensione come da programma (acqua minerale o in caraffa, caffè/tea inclusi), Trasferimenti e visite in pullman e guida locale parlante italiano, Ingressi dove indicati, Tassa governativa di registrazione in hotel

**LA QUOTA NON COMPRENDE:** Quota di iscrizione, Tasse aeroportuali (importo indicativo e da riconfermare all'emissione dei biglietti), Facchinaggio, Visto consolare, Pacchetto assicurativo medico, bagaglio e annullamento Ami Travel, Mance, Extra personali e tutto quanto non espressamente indicato ne "La quota comprende"

**NOTA BENE -** Le quote riportate potrebbero subire delle variazioni dovute alla modifica di uno o più dei seguenti elementi: -tasso di cambio applicato; -costo del carburante aereo; -importo delle tasse aeroportuali; -costo del visto d'ingresso (dove previsto); -importo delle tasse d'ingresso (dove previste). Tali variazioni vi verranno comunicate entro 20 giorni dalla data di partenza.

### PROGRAMMA DI VIAGGIO

#### 1° giorno: Milano Linate – San Pietroburgo

Ritrovo dei Signori Partecipanti all'aeroporto di Milano Linate, disbrigo delle formalità aeroportuali ed imbarco sul volo per San Pietroburgo. Arrivo, incontro con la guida e trasferimento in hotel.

Assegnazione delle camere riservate. Pomeriggio a disposizione e pranzo libero. Cena e pernottamento in hotel.

#### 2° giorno: San Pietroburgo

Prima colazione in hotel. Visita panoramica della città: il Piazzale delle Colonne Rostrate, la Prospettiva Nevskij, il Campo di Marte, la Piazza del Palazzo con la famosa Colonna di Granito, l'Ammiragliato ed infine la Piazza di S. Isacco con il suo colonnato e l'omonima Cattedrale. Pranzo libero.

Pomeriggio dedicato alla visita del Museo Hermitage (ingresso incluso), uno dei più grandi al mondo; le collezioni esposte comprendono oltre 2.700.000 pezzi. Cena e pernottamento in hotel.

#### 3° giorno: San Pietroburgo

Prima colazione in hotel. Mattinata dedicata all'escursione a Pushkin, residenza estiva di Caterina la Grande costruita dai più grandi architetti residenti in Russia. Una delle meraviglie del Palazzo Grande di Caterina è la celebre "sala d'ambra" realizzata da Rastrelli per ospitare i magnifici pannelli della pregiata resina fossile. Pranzo libero.

Nel pomeriggio visita della Fortezza dei SS. Pietro e Paolo. Costruita nel 1703 per volontà di Pietro il Grande, fu la prima costruzione di questa città e per questo considerata il suo simbolo. Cena e pernottamento.

#### 4° giorno: San Pietroburgo – Milano Linate

Prima colazione in hotel e mattinata a disposizione. Trasferimento in aeroporto e partenza per Milano Linate via Francoforte.

*Nota: Tutte le visite sono garantite ma potrebbero subire variazioni rispetto all'ordine sopra indicato*

### LA STRUTTURA

#### HOTEL CROWNE PLAZA LIGOVSKY 4\*

Situato di fronte alla stazione ferroviaria di Moskovsky e proprio accanto al centro commerciale Galleria; struttura in stile classico offre la connessione Wi-Fi gratuita in tutte le aree.

Le camere del Crowne Plaza Saint Peterburg-Ligovsky presentano interni spaziosi, l'aria condizionata, una TV a schermo piatto, un'area salotto, un set per la preparazione di tè/caffè e un bagno fornito di asciugacapelli e set di cortesia.

Il ristorante Olivetto propone una colazione completa a buffet al mattino e piatti della cucina mediterranea per gli altri pasti, mentre il bar della hall vi invita a provare i suoi pregiati liquori.

Dista soli 15 minuti di autobus dal museo Hermitage e 20 minuti di auto dall'Aeroporto Internazionale Pulkovo.





# Amsterdam gioiello d'Europa

E, per rispettare la tradizione... bomboloni e frittelle alle mele!

## Partenza speciale di CAPODANNO

### DOCUMENTO NECESSARIO

Passaporto o carta d'identità

Durata: 4 giorni/3 notti

Tour Operator: Volonline

Trattamento: Pernottamento e prima colazione

Operativo voli (attualmente previsto, soggetto a variazioni):

29/12/15 Milano LIN/Amsterdam 11.20/13.10

01/01/16 Amsterdam/Milano LIN 21.00/22.40

**Partenza 29/12/15**

cod. GC160306

**Quota per persona in camera doppia**

**€ 260**

**Tasse aeroportuali**

**€ 320**

**Pacchetto assicurativo medico, bagaglio e annullamento Ami Travel**

**€ 25**

**Quota di iscrizione**

**€ 40**

(€ 25 per i Convenzionati)

**LA QUOTA COMPRENDE:** Viaggio aereo in classe economica con voli di linea, 20 kg franchigia bagaglio, Sistemazione in camera doppia con servizi privati, Trattamento di pernottamento e prima colazione

**LA QUOTA NON COMPRENDE:** Quota di iscrizione, Trasferimenti dall'aeroporto all'hotel e viceversa, Tasse aeroportuali (importo indicativo e da riconfermare all'emissione dei biglietti), Pacchetto assicurativo medico, bagaglio e annullamento Ami Travel, Mance e tutto quanto non espressamente indicato ne "La quota comprende"

### LA STRUTTURA

#### HOTEL BLUE SQUARE 4\*

È situato nelle immediate vicinanze delle principali vie cittadine, in posizione ideale per visitare Amsterdam in tutta comodità.

Dista solo 160 metri dalla fermata del tram Lodewijk van Deysselstraat e 15 minuti in auto dal centro storico di Haarlem. Ogni camera è dotata di aria condizionata, accesso wireless a Internet gratuito, bollitore per tè e caffè e fantastici materassi a molla. Le camere sul retro dell'hotel offrono una vista pittoresca sul canale Erasmus.

Al mattino potrete iniziare la giornata con la colazione internazionale a buffet presso il ristorante Blue's Bistrot dove la sera si potrà gustare un'ottima cena à la carte.



# L'inverno a New York City

Gli imperdibili "New York winter breaks"!

## Partenze speciali di CAPODANNO ed EPIFANIA

### DOCUMENTO NECESSARIO

Passaporto

Durata: 6 giorni/4 notti

Tour Operator: Volonline

Trattamento: solo pernottamento

**Partenza 30/12/15** cod. GC160304

**Quota per persona in camera doppia** € **1.095**

**Tasse aeroportuali** € **350**

Operativo voli (attualmente previsto, soggetto a variazioni):

30/12/15 Milano MXP/New York JFK 13.00-16.15

03/01/16 New York JFK/Milano MXP 20.35-10.40 (del 04/01)

**Partenza 01/01/16** cod. GC160305

**Quota per persona in camera doppia/tripla/quadrupla** € **730**

sistemazione in camera "queen size" nei 2 letti presenti

**Tasse aeroportuali** € **350**

Operativo voli (attualmente previsto, soggetto a variazioni):

01/01/16 Milano MXP/New York JFK 13.00-16.15

05/01/16 New York JFK/Milano MXP 20.35-10.40 (del 06/01)

**Partenza 01/01/16** cod. GC160306

**Quota per persona in camera doppia** € **850**

sistemazione in camera "queen size" nei 2 letti presenti

Quota 3°/4° letto bambini 2/12 anni € **380**

**Tasse aeroportuali** € **350**

Operativo voli (attualmente previsto, soggetto a variazioni):

01/01/16 Milano MXP/New York JFK 13.00-16.15

05/01/16 New York JFK/Milano MXP 20.35-10.40 (del 06/01)

**Pacchetto assicurativo medico, bagaglio e annullamento Ami Travel** € **25**

**Quota di iscrizione** € **40**  
(€ 25 per i Convenzionati)

**LA QUOTA COMPRENDE:** Viaggio aereo in classe economica con voli di linea, 20 kg franchigia bagaglio a persona, Sistemazione negli hotels indicati, Trattamento di solo pernottamento

**LA QUOTA NON COMPRENDE:** Quota di iscrizione, Tasse aeroportuali (importo indicativo e da riconfermare all'emissione dei biglietti), Trasferimenti dall'aeroporto all'hotel e viceversa, Pacchetto assicurativo medico, bagaglio e annullamento Ami Travel, Pacchetto assicurativo integrativo facoltativo per aumentare il massimale della copertura sanitaria (da quantificare), Autorizzazione per l'ingresso negli Stati Uniti "ESTA" da compilare on-line prima della partenza da parte dei passeggeri, Tutto quanto non espressamente indicato ne "La quota comprende"

**NOTA BENE** - Le quote riportate potrebbero subire delle variazioni dovute alla modifica di uno o più dei seguenti elementi: -tasso di cambio applicato; -costo del carburante aereo; -importo delle tasse aeroportuali; -costo del visto d'ingresso (dove previsto); -importo delle tasse d'ingresso (dove previste). Tali variazioni vi verranno comunicate entro 20 giorni dalla data di partenza.

### LA STRUTTURA

#### HOTEL HOLIDAY INN NEW YORK CITY 3\* (Midtown)

Dista pochi minuti dal Time Warner Center e dal Museum of Biblical Art. Questo hotel si trova nei pressi di Broadway e del Rockefeller Center. Le 600 camere della struttura offrono l'accesso Wi-Fi gratuito e TV con canali via cavo. Il bagno in camera dispone di combinazione doccia/vasca, set di cortesia e asciugacapelli. I comfort includono telefono, una scrivania e kit per la preparazione di caffè/tè. Il divertimento è assicurato grazie ad un'ampia gamma di servizi ricreativi, che includono una palestra e una piscina stagionale all'aperto. La struttura vanta un bar/lounge e un ristorante dove è possibile consumare deliziosi piatti a colazione, pranzo e cena. Se si preferisce restare nella propria stanza, è possibile richiedere il servizio in camera (con orario limitato).

### LA STRUTTURA

#### HOTEL THE MANHATTAN AT TIMES SQUARE 3\* (Times Square)

In posizione impareggiabile, a pochi passi da tutti i principali luoghi d'interesse di New York. L'hotel si trova infatti ad appena due isolati dal Rockefeller Center, a quattro dal MoMA, ha Central Park sulla sinistra, Broadway sulla destra e consente di raggiungere rapidamente la favolosa Times Square. Nelle vicinanze si concentrano un gran numero di attrazioni, attività, ristoranti e negozi, oltre alla stragrande maggioranza delle linee della metropolitana. 689 camere e suite, sono dotate di un letto king size o di due letti matrimoniali con morbidi materassi e soffice biancheria, televisori 37" con i principali canali via cavo, macchina per il tè e il caffè, riscaldamento e aria condizionata, cassaforte elettronica, servizio di sveglia, spaziosissime stanze da bagno con doccia e/o vasca e articoli da toeletta "Pure" by Gloss.

### LA STRUTTURA

#### HOTEL HILTON GARDEN INN NEW YORK MANHATTAN 3\* (Midtown East)

Situato a soli 15 minuti (a piedi) da luoghi d'interesse come Tramway Plaza, Chrysler Building e Rockefeller Center, l'Hilton Garden Inn New York Manhattan East vanta una buona posizione in zona Midtown East - Grand Central, a soli 2 km da Times Square. Oltre a un ristorante, questo hotel per non fumatori dispone di una palestra e un bar/lounge. L'accesso wireless a Internet nelle aree comuni è gratuito. Altri servizi includono un business center aperto 24 ore su 24, parcheggio con servizio di ritiro e riconsegna auto (a pagamento) e un angolo caffè nella hall. Le 206 sistemazioni offrono una docking station per MP3 e una connessione Internet wireless e via cavo gratuita. Il massimo comfort è garantito grazie a un frigorifero, un pratico microonde, una TV a schermo piatto, un efficiente servizio in camera e l'asciugacapelli.





# Bienvenuto a... Miami

Dalle spiagge alle Everglades: la più caraibica delle città americane

## Partenza speciale dell'EPIFANIA

### DOCUMENTO NECESSARIO

Passaporto

Durata: 7 giorni/5 notti

Tour Operator: Volonline

Trattamento: solo pernottamento

**Operativo voli (attualmente previsto, soggetto a variazioni):**

02/01 Milano MXP/Madrid 11.20/13.35

02/01 Madrid/Miami 15.25/18.50

07/01 Miami/Madrid 21.50/12.05 dell'8/1

08/01 Madrid/Milano MXP 15.15/17.20

**Partenza 02/01/16**

cod. GC160307

**Quota per persona  
in camera doppia**

**€ 870**

**Tasse aeroportuali**

**€ 300**

**Pacchetto assicurativo  
medico, bagaglio  
e annullamento Ami Travel**

**€ 25**

**Quota di iscrizione**

**€ 40**

(€ 25 per i Convenzionati)

**LA QUOTA COMPRENDE:** Viaggio aereo in classe economica con voli di linea, 20 kg franchigia bagaglio, Sistemazione in camera doppia con servizi privati, Trattamento di solo pernottamento

**LA QUOTA NON COMPRENDE:** Quota di iscrizione, Tasse aeroportuali (importo indicativo e da riconfermare all'emissione dei biglietti), Trasferimenti dall'aeroporto all'hotel e viceversa, Pacchetto assicurativo medico, bagaglio e annullamento Ami Travel, Pacchetto assicurativo integrativo facoltativo per aumentare il massimale della copertura sanitaria (da quantificare), Autorizzazione per l'ingresso negli Stati Uniti "ESTA" da compilare on-line prima della partenza da parte dei passeggeri, Tutto quanto non espressamente indicato ne "La quota comprende"

**NOTA BENE** - Le quote riportate potrebbero subire delle variazioni dovute alla modifica di uno o più dei seguenti elementi: -tasso di cambio applicato; -costo del carburante aereo; -importo delle tasse aeroportuali; -costo del visto d'ingresso (dove previsto); -importo delle tasse d'ingresso (dove previste). Tali variazioni vi verranno comunicate entro 20 giorni dalla data di partenza.

### LA STRUTTURA

#### THE STILES HOTEL SOUTH BEACH 4\*

Dotato di un cortile con 3 piscine, questo boutique hotel di South Beach si trova in una posizione centrale in zona Art Deco Historic District di fronte alla spiaggia e a 5 minuti a piedi dai bar e ristoranti della Ocean Drive.

Inaugurato negli anni '30, è stato sottoposto a una serie di importanti interventi di rinnovo da parte della catena Trust Hospitality. Le 54 camere del Stiles Hotel South Beach sono tutte colorate e arredate in stile bohémien e offrono una connessione Wi-Fi e via cavo gratuita, la TV a schermo piatto con canali via cavo, lenzuola Frette e biancheria da letto di alta qualità, per il massimo del comfort, una docking station per iPod, una doccia con soffione a pioggia e chiamate urbane gratuite. L'hotel dispone di 2 ristoranti, The Gold Bar e Primrose e una vasca idromassaggio. L'accesso wireless a Internet nelle aree comuni è gratuito. Altri servizi includono parcheggio con servizio di ritiro e riconsegna auto (a pagamento), servizi di concierge e servizi di tintoria/lavaggio a secco.



# Il Brasile ti aspetta a braccia aperte!

## Tour completo "Voyager Samba"

### Partenza speciale di FEBBRAIO

#### DOCUMENTO NECESSARIO

Passaporto

Durata: 10 giorni/7 notti

Tour Operator: Viaggidea

Trattamento: pernottamento e prima colazione

**Operativo voli (attualmente previsto, soggetto a variazioni):**

24/02 Milano MXP/San Paolo 21.10/05.40 del 25/02

25/02 San Paolo/Iguacu 09.00/10.50

27/02 Iguacu/Rio de Janeiro 14.46/16.43

01/03 Rio De Janeiro/Salvador de Bahia 13.44/15.49

03/03 Salvador de Bahia/San Paolo 18.02/20.45

03/03 San Paolo/ Milano MXP 22.20/13.45 del 04/03

#### GLI HOTEL PREVISTI (o similari)

**Foz do Iguacu** Mabu Thermas resort

**Rio de Janeiro** Golden Tulip Regente

**Savador de Bahia** Monte Pascoal Praia

*Gli hotel previsti nel tour possono essere sostituiti con hotel di pari categoria*

#### PROGRAMMA DI VIAGGIO

##### 1° giorno: Milano Malpensa - San Paolo

Partenza dall'Italia per San Paolo. Pasti e pernottamento a bordo.

##### 2° giorno: San Paolo - Foz do Iguacu

A San Paolo imbarco sul volo in coincidenza per Foz do Iguacu, all'arrivo trasferimento in hotel con guida locale parlante italiano. Resto della giornata a disposizione per relax o escursioni facoltative.

##### 3° giorno: Foz do Iguacu

Mattinata dedicata alla scoperta del lato brasiliano del Parco Nazionale Iguacu, la cui visita consente di godere di una vista assolutamente spettacolare delle varie cascate che rendono unico questo santuario ecologico dichiarato dall'Unesco Patrimonio Naturale dell'Umanità.

Al pomeriggio, dopo aver attraversato la frontiera, visita delle cascate dal lato argentino. Qui un piccolo trenino ecologico porta i passeggeri al punto di partenza dei sentieri superiori, da dove attraverso delle passerelle si raggiunge la piattaforma sospesa proprio al di sopra della Garganta del Diablo; punto da dove è possibile percepire l'incredibile forza e la velocità con cui l'acqua si tuffa in questa spettacolare cascata. Rientro in hotel nel pomeriggio.

##### 4° giorno: Foz do Iguacu - Rio De Janeiro

In giornata trasferimento in aeroporto accompagnati dalla guida, per imbarcarsi sul volo diretto a Rio de Janeiro. All'arrivo trasferimento

in hotel con guida locale parlante italiano. Resto della giornata a disposizione per relax/escursioni facoltative.

##### 5° giorno: Rio de Janeiro

Al mattino incontro con la guida alle 08.30 e partenza per la scoperta della parte antica della città. L'escursione si svolge per buona parte a piedi prevede la visita di diversi punti d'interesse tra cui: il Monastero di São Bento, la Candelaria, Praça XV, il Palazzo Imperiale e il palazzo del Banco do Brasil.

Dopo una sosta al Colombo Coffee, si prosegue per la via Urugaiana e Piazza Carioca, fino ad arrivare alla Cattedrale. Da qui si rientra in hotel per l'ora di pranzo. Pomeriggio a disposizione.

##### 6° giorno: Rio de Janeiro

Dopo la prima colazione incontro con la guida e partenza in direzione della famosissima collina del Corcovado, che si raggiunge dopo aver costeggiato la laguna Rodrigo de Freitas. Raggiunta la base della collina si parte a bordo di un comodo trenino per raggiungere la parte più alta; da qui grazie ad un ascensore panoramico si arriva fino alla base del più celebrato simbolo del Brasile e della città di Rio de Janeiro, il Cristo Redentore, una delle Nuove Sette Meraviglie del Mondo, che da qui domina tutta la baia, offrendo una vista mozzafiato della città e dei suoi dintorni.

Rientro in hotel per l'ora di pranzo. Pomeriggio a disposizione.







#### 7° giorno: Rio de Janeiro - Salvador de Bahia

In giornata trasferimento in aeroporto, con guida locale parlante italiano, per imbarcarsi sul volo per Salvador de Bahia. All'arrivo trasferimento in hotel sempre assistiti da una guida locale parlante italiano. Resto della giornata a disposizione.

#### 8° giorno: Salvador de Bahia

Prima colazione e mattinata a disposizione. Al pomeriggio visita della parte storica di Salvador. L'escursione inizia dalla baia per arrivare al quartiere del Pelourinho la cui architettura coloniale ancora intatta le è valsa il titolo di Patrimonio Culturale dell'Umanità da parte dall'Unesco. Dopo aver lasciato il veicolo alle spalle della piazza del Municipio, si parte a piedi per passeggiare nelle stradine che formano questo quartiere, visitando lungo il cammino la Chiesa di San Fran-

cesco, fino a raggiungere il "Largo do Pelourinho", il vero cuore di Salvador. A seguire si potrà assistere, presso il teatro Miguel Santana, ad uno spettacolo di danze tradizionali tipiche della cultura bahiadera tra cui spiccano il Candomblé e la Capoeira. Rientro in hotel in serata.

#### 9° giorno: Salvador de Bahia - San Paolo - Italia

In giornata trasferimento in aeroporto ed imbarco sul volo per l'Italia via San Paolo.

#### 10° giorno: Milano Malpensa

Arrivo in giornata.

*L'itinerario può subire variazioni dovute a ragioni tecniche operative pur mantenendo le visite previste nel tour*

**Partenza 24/02/16**

cod. GC160308

**Quota per persona in camera doppia** € **2.030**

Supplemento camera singola € 620

Riduzione tripla € 95 (per persona)

Riduzione quota al raggiungimento dei 10 partecipanti € 50

**Tasse aeroportuali e oneri** € **420**

**Pacchetto assicurativo medico, bagaglio e annullamento Ami Travel** € **25**

**Quota di iscrizione** € **40**  
(€ 25 per i Convenzionati)

**LA QUOTA COMPRENDE:** Viaggio aereo in classe economica con voli di linea, 20 kg franchigia bagaglio, Voli interni previsti in classe economica, 7 pernottamenti in hotel come da programma, Tutte le prime colazioni, Trasporto in minivan/pullman (in base al numero dei partecipanti), Guide locali parlanti italiano che variano a seconda della località, Visite ed escursioni come da programma, Facchinaggi negli hotel, Ingressi come da programma, Assistenza del personale residente

**LA QUOTA NON COMPRENDE:** Quota di iscrizione, Tasse aeroportuali (importo indicativo e da riconfermare all'emissione dei biglietti), Pacchetto assicurativo medico, bagaglio e annullamento Ami Travel, Pasti non indicati, Visite ed escursioni facoltative, Bevande, Tutto quanto non espressamente indicato ne "La quota comprende"

**NOTA BENE** - Le quote riportate potrebbero subire delle variazioni dovute alla modifica di uno o più dei seguenti elementi: -tasso di cambio applicato; -costo del carburante aereo; -importo delle tasse aeroportuali; -costo del visto d'ingresso (dove previsto); -importo delle tasse d'ingresso (dove previste). Tali variazioni vi verranno comunicate entro 20 giorni dalla data di partenza.



# Crociera "Le Perle del Caribe"

Il tuo San Valentino al sole dei Tropici

## Partenza speciale di FEBBRAIO

### DOCUMENTO NECESSARIO

Passaporto

Durata: 9 giorni / 7 notti

Tour Operator: Costa Crociere

Trattamento: pensione completa

Voli di linea da: Milano

**Partenza 13/02/16** cod. GC160309

Quota per persona  
in cabina doppia interna  
classic **€ 1.150**

Quota per persona  
in cabina doppia esterna  
classic **€ 1.215**

Quota per persona  
in cabina doppia esterna  
classic balcony **€ 1.345**

Quota 3° / 4° letto ragazzi  
fino a 18 anni **€ 880**

Quota 3° / 4° letto adulti **€ 990**

Supplemento singola	interna	<b>€ 135</b>
	esterna	<b>€ 200</b>
	esterna balcone	<b>€ 230</b>

Tasse portuali **€ 130**

Quota di servizio **€ 63**

Pacchetto assicurativo  
medico, bagaglio  
e annullamento Ami Travel **€ 25**

Quota di iscrizione **€ 40**  
(€ 25 per i Convenzionati)

**LA QUOTA COMPRENDE** biglietto aereo in classe economica con volo di linea, 20 kg franchigia bagaglio, Tasse aeroportuali (importo da riconfermare all'emissione dei biglietti), Trasferimenti in loco, Sistemazione nella cabina prescelta, Trattamento di pensione completa a bordo

**LA QUOTA NON COMPRENDE:** Quota di iscrizione, Pacchetto assicurativo medico, bagaglio e annullamento Ami Travel, Quota di servizio, Tasse portuali (in ragione di € 130 per persona, importo soggetto ad adeguamento), Eventuale adeguamento carburante (volo e nave), Extra personali e tutto quanto non espressamente indicato ne "La quota comprende"

**NOTA BENE** - Le quote riportate potrebbero subire delle variazioni dovute alla modifica di uno o più dei seguenti elementi: -tasso di cambio applicato; -costo del carburante aereo; -importo delle tasse aeroportuali; -costo del visto d'ingresso (dove previsto); -importo delle tasse d'ingresso (dove previste). Tali variazioni vi verranno comunicate entro 20 giorni dalla data di partenza.

### PROGRAMMA DI VIAGGIO

Giorno	Itinerario	Arrivo	Partenza
1	Guadalupa	-	23.00
2	St. Kitts	12.00	17.30
3	Casa de Campo/La Romana	13.30	23.59
4	Casa de Campo/La Romana	00.01	07.00
4	Catalina Island	09.00	17.00
5	St. Maarten	13.00	21.00
6	St. John's Antigua	08.00	18.00
7	Martinica	09.00	21.00
8	Guadalupa	08.00	-

### LA NAVE

### COSTA FAVOLOSA

#### CABINE

1.508 cabine totali, di cui: 91 all'interno dell'area benessere, 524 con balcone privato, 58 suite tutte con balcone privato, 12 suite all'interno dell'area benessere.

#### RISTORANTI & BAR

5 ristoranti, di cui due, il Ristorante Club e il Ristorante Samsara, a pagamento, su prenotazione  
13 bar, di cui un Cognac & Cigar Bar e un Coffee & Chocolate Bar

#### BENESSERE & SPORT

Samsara Spa: 6.000 mq su due piani, con palestra, terme, piscina per talassoterapia, sale trattamenti, sauna, bagno turco, solarium UVA, Cabine e Suite; 5 vasche idromassaggio; 4 piscine, di cui una con copertura semovente; Campo polisportivo. Percorso jogging esterno

#### DIVERTIMENTI

Cinema 4D, Teatro su tre piani, Casinò, Discoteca, Auto monoposto, Simulatore di Gran Premio, Ponte piscina con tetto di cristallo semovente e schermo gigante, Scivolo acquatico Toboga, Internet Point, Biblioteca, Shopping Center, Mondo Virtuale, Squok Club, Piscina baby, Acqua park.

#### ARTE

329 opere originali di artisti noti ed emergenti ai quali è stata data la massima libertà di interpretazione del tema e 6.987 multipli

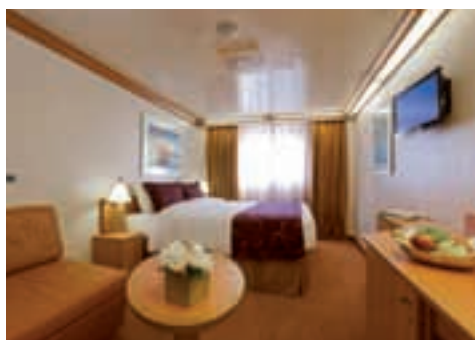



# Crociera "Meraviglioso Mediterraneo"

Da sempre l'itinerario più amato

## Partenza speciale di MARZO

### DOCUMENTO NECESSARIO

Passaporto o carta d'identità

Durata: 8 giorni / 7 notti

Tour Operator: Costa Crociere

Trattamento: pensione completa

**Partenza 12/03/16** cod. GC160310

**Quota per persona in cabina doppia interna classic** € 280

**Quota per persona in cabina doppia esterna classic** € 335

**Quota per persona in cabina doppia esterna cove balcony** € 445

Quota 3°/4° letto ragazzi fino a 18 anni gratis

Quota 3°/4° letto adulti € 160

Supplemento singola gratis

Tasse portuali € 130

Quota di servizio € 63

**Pacchetto assicurativo medico, bagaglio e annullamento Ami Travel** € 25

**Quota di iscrizione** € 40  
(€ 25 per i Convenzionati)

**LA QUOTA COMPRENDE:** Sistemazione nella cabina prescelta, Trattamento di pensione completa a bordo

**LA QUOTA NON COMPRENDE:** Quota di iscrizione, Pacchetto assicurativo medico, bagaglio e annullamento Ami Travel, Quota di servizio, Tasse portuali (in ragione di € 130, importo soggetto ad adeguamento), Eventuale adeguamento carburante, Extra personali e tutto quanto non espressamente indicato ne "La quota comprende"



### PROGRAMMA DI VIAGGIO

Giorno	Itinerario	Arrivo	Partenza
1	Savona	-	17.00
2	Marsiglia	08.00	18.00
3	Barcellona	09.00	19.00
4	Palma di Maiorca	08.00	18.00
5	navigazione	-	-
6	Civitavecchia	08.00	19.00
7	La Spezia	08.30	20.30
8	Savona	07.00	-

### LA NAVE

#### COSTA DIADEMA

##### CABINE

1.862 cabine totali, di cui: 141 all'interno dell'area benessere, 756 con balcone privato, 64 suite tutte con balcone privato, 11 suite all'interno dell'area benessere

##### RISTORANTI & BAR

7 ristoranti, di cui Pizzeria, Tavola Teppanyaki, Ristorante Club e Ristorante Samsara, a pagamento, su prenotazione

11 bar, tra cui Birreria Dresden Green, Vinoteca Gran Duca di Toscana e Gelateria Amarillo

##### BENESSERE & SPORT

Samsara Spa: 6.200 mq su quattro livelli, con palestra, area termale, piscina per talassoterapia, sale trattamenti, sauna, bagno turco, solarium UVA, Cabine e Suite; 8 vasche idromassaggio; 3 piscine, di cui una con copertura semovente; Campo polisportivo; Percorso jogging esterno (200 m)

##### DIVERTIMENTI

Teatro su tre piani, Country Rock Club, Cinema 4D, Auto monoposto, Simulatore di Gran Premio "Star Laser", gioco laser interattivo con labirinto "Laser Maze" e "Laser Shooting", simulatore di tiro al bersaglio, Casinò, Discoteca, Ponte piscina con tetto di cristallo semovente e schermo gigante, Internet Point, Biblioteca, Shopping Center, Mondo virtuale, Squok Club

Piscina baby con Galeone e Castello dei pirati.

##### ARTE

190 opere originali e 7.874 multipli di artisti noti ed emergenti sul tema della regalità. Fonti di ispirazione principale la cultura pop contemporanea e la tradizione artistica del Rinascimento italiano.



# India: affascinante diversità

Tour del Rajasthan e Festival di Hola Mohalla

## Partenza speciale di PASQUA

### DOCUMENTO NECESSARIO

Passaporto

Durata: 16 giorni/14 notti

Trattamento: pensione completa

**Operativo voli (attualmente previsto, soggetto a variazioni):**

21/03 Milano MXP/Delhi 23.30/10.15 (del 22/03)

05/04 Delhi/Milano MXP 14.25/19.30

### HOTEL PREVISTI

**Delhi** Crowne Plaza Okhla  
cat. *Deluxe*

**Anandpur Sahib** Campo tendato

**Amritsar** Hotel Radisson cat. *Superior*  
**Bhatinda** Country Inn and Suites  
cat. *Standard*

**Mandawa** Desert And Dunes cat. *Deluxe*  
**Bikaner** Laxmi Niwas Palace  
cat. *Royal deluxe*

**Jaisalmer** Bry Fort cat. *Deluxe*  
**Jodhpur** Bijolia Palace  
cat. *Deluxe garden*

**Jaipur** Royal Orchid cat. *Deluxe*  
**Agra** Jaypee Palace cat. *Standard*  
**Delhi** Crowne Plaza Okhla  
cat. *Deluxe*

*Gli hotel previsti nel tour possono essere sostituiti con hotel di pari categoria*

### PROGRAMMA DI VIAGGIO

#### 1° giorno: Milano - Delhi

Partenza dall'Italia con volo di linea per Delhi. Pasti e pernottamento a bordo.

#### 2° giorno: Delhi

Arrivo a Delhi. Incontro con la guida locale e dopo il benvenuto in modo tradizionale Indiano, trasferimento in Hotel. Lungo il percorso visita del famoso Qutub Minar. Vicino al Qutub Minar si visita la moschea Qwatul Islam, la prima moschea fatta dai musulmani in India. Check-in in hotel e pranzo.

Il pomeriggio sarà dedicato alla visita della vecchia Delhi, risalente all'epoca di Shah Jahan che ancora mantiene il suo stile medioevale con le sue fortezze, i bazar e le moschee. Si visita Jama Masjid, chiamata la Moschea del Venerdì, Il Forte Rosso dall'esterno e il Rajghat, che è luogo cremazione di Mahatma Gandhi. Al termine si prosegue per un giro panoramico al palazzo del Presidente, Il parlamento Indiano e l'India Gate. Cena e pernottamento in hotel.

#### 3° giorno: Delhi - Anandpur Sahib (328 km / 7 ore di viaggio)

Sveglia al mattino presto e dopo la prima colazione in hotel, partenza per Anandpur Sahib. All'arrivo check-in in campo tendato e pranzo. Nel pomeriggio visita dei Gurudwara per assistere al Langar (la mensa dove offrono cibo a chiunque che passa). Rientro in campo tendato. Cena e pernottamento.

#### 4° giorno: Anandpur Sahib (Festival di Hola Mohalla)

Prima colazione in campo tendato e visita dei Gurudwara per ammirare le preparazioni di varie sette dei Sikh per le processioni e le gare. Rientro in campo tendato per pranzo.

Nel pomeriggio si assiste alle coloratissime processioni dei vari gruppi ed associazioni che terminano allo stadio dove ci sono le corse dei cavalli e le dimostrazioni di cavalleria dei guerrieri Sikh. Rientro in campo tendato. Cena e pernottamento.

#### 5° giorno: Anandpur Sahib/Amritsar (183 km / 4 ore di viaggio)

Dopo la prima colazione partenza per Amritsar città conosciuta per il Tempio d'Oro. Arrivo e check-in in hotel e dopo pranzo partenza per la visita del tempio Durjana, del Giardino Jalyan Wala e proseguimento per la cerimonia di cambio bandiere e chiusura di porte tra India e Pakistan a Bagha border, confine tra India e Pakistan.

Rientro in hotel e dopo cena visita del Tempio d'Oro per assistere alla cerimonia di Guru Granth Sahib

(libro sacro per i Sikh). Pernottamento in Hotel

#### 6° giorno: Amritsar - Bhatinda (195 km / 4 ore di viaggio)

Dopo la prima colazione in hotel partenza per la visita del Tempio d'Oro per vederlo in un altro ambiente dove vengono i seguaci Sikh da tutto il mondo per la loro fede nel libro sacro.

Dopo la visita proseguimento per Bhatinda e, lungo il viaggio, sosta per la visita a Gurudwara di Taran Taran. All'arrivo check-in in hotel. Nel pomeriggio visita di Bhatinda che comprende la visita a Gurudwara Tilla Baba Fareed. Pranzo, cena e pernottamento.

#### 7° giorno: Bhatinda - Mandawa (353 km / 7 ore di viaggio)

Bhatinda rappresenta un ricco passato culturale, religioso e politico che risale a tempi antichi. Di questi, il Qila Mubarak (forte), costruito nel 1763 in mattoni e pietre risalenti secoli; qui la prima imperatrice musulmana dell'India, Razia Sultan prese il comando del trono di Delhi. È proprio qui che è stata poi sconfitta da nobili dissidenti che non potevano sopportare di avere una donna come loro leader e l'hanno imprigionata e detronizzata.

Visitando questa città proviamo a conoscere ed ammirare la vita di questa donna affascinante. Dopo la visita si parte per semi desertica città di Mandawa lasciando il verde di Punjab. Pranzo lungo il percorso. All'arrivo check-in in Hotel. Cena e pernottamento

#### 8° giorno: Mandawa/ Bikaner (193 km / 4 ore di viaggio)

Pensione completa. In mattinata visita a piedi del villaggio di Mandawa dove si visitano le Haveli, dimore dei ricchi mercanti di un tempo, affrescate con curiosi dipinti naïf.

Dopo la visita si parte per Bikaner godendo del paesaggio del deserto di Thar. All'arrivo check-in in Hotel.

Dopo pranzo visita al Forte di Junagarh che ha 37 palazzi costruiti dai vari Maharaja in 350 anni. Tra tutti i palazzi è notevolmente bello il palazzo Amar Mahal, Phool Mahal, e la sala delle udienze costruito da grande Maharaja Ganga Singh. Cena e pernottamento in hotel.

#### 9° giorno: Bikaner/Jaisalmer (330 km / 5 ore e mezza di viaggio)

Pensione completa. Dopo la prima colazione partenza per Jaisalmer. Conosciuta anche come la







“città d’oro” per l’uso della pietra arenaria gialla per la costruzione della fortezza, delle Haveli e delle case popolari. Fondata nel 1156 per sua posizione strategica Jaisalmer era un punto importante per le carovane dei commercianti Arabi ed Europei che venivano in India.

All’arrivo sistemazione in hotel e pranzo. Pomeriggio a disposizione per relax o shopping. Cena e pernottamento in hotel.

#### 10° giorno: Jaisalmer

Dopo la prima colazione in hotel mezza giornata dedicata alla visita a piedi della città fortificata di Jaisalmer dove si visitano i Templi Jainisti e il Palazzo Reale. Passeggiata davanti alle Haveli, le ricche case scolpite dei commercianti.

Nel pomeriggio safari a dorso di cammello sulle dune di sabbia del deserto Thar. Cena e pernottamento in hotel.

#### 11° giorno: Jaisalmer - Jodhpur (285 km / 5 ore di viaggio)

Pensione completa. Dopo la prima colazione partenza per Jodhpur. La città vecchia di Jodhpur è circondata da un muro lungo 10 km, che è stato costruito circa un secolo dopo che la città fu fondata. Otto porte conducono fuori dalla città murata. È una delle più interessanti città in India. Nel pomeriggio visita del Forte di Mehrangarh (cittadella del Sole), che evoca lo spirito stesso della Rathore, il clan Rajput dirigente locale. Visita dei suoi palazzi con i loro vari fregi delicati e musei rispettivi, mostrando i tesori della famiglia reale. A nord di Mehrangarh Fort, collegati da una strada, Jaswant Thanda è un monumento di marmo del popolare governatore Jaswant Singh II (1878-1895), che ha ripulito Jodhpur dai briganti, costruito sistemi di irrigazione e potenziato l’economia. Da questo altopiano roccioso, si gode di un panorama meraviglioso. Pernottamento in hotel.

#### 12° giorno: Jodhpur - Jaipur (338 km / 6 ore di viaggio)

Pensione completa. Dopo la prima colazione partenza per Jaipur, la capitale del Rajasthan che è conosciuta come “la città rosa” per il colore degli edifici meravigliosi nella città vecchia. All’arrivo check-in in Hotel. Nel pomeriggio giro dei coloratissimi bazar della parte vecchia di Jaipur. Cena e pernottamento.

#### 13° giorno: Jaipur

Pensione completa. La giornata inizia con una visita alla capitale di Amber per vedere il favoloso Amber Fort. Un elefante (in alternativa una jeep) vi risparmia la fatica di arrivare fin sopra alla fortezza. Una volta in cima, passeggiata attraverso l’enorme

complesso di cortili e sale. Molte delle camere sono dotate di dipinti murali incantevoli, con pietre preziose e specchi intarsiati nelle pareti. Più affascinante, forse, è il Sheesh Mahal (sala degli specchi), dove la luce è riflessa in ogni piccolo pezzo dei centinaia di specchi che illuminano la stanza.

Sulla strada verso Amber Fort ci si fermerà a vedere il “Palazzo dei Venti”, altrimenti conosciuto come Hawa Mahal. È una elaborata facciata dietro la quale le dame di corte si nascondevano e allo stesso tempo spiavano la vita in strada.

Più tardi, visita del City Palace, un complesso enorme, con palazzi, giardini e cortili, arte decorativa e portoni scolpiti. Il museo ospita collezioni di Palazzo, rari manoscritti, armature, costumi, tappeti e dipinti in miniatura. Infine Jantar Mantar è il più famoso dei cinque Osservatori Astronomici costruiti da Sawai Jai Singh in India. Jai Singh era un grande ammiratore della scienza e del progresso, delle tecnologie e soprattutto dell’astronomia. Cena e pernottamento in hotel.

#### 14° giorno: Jaipur - Fatehpur Sikri - Agra (240 km / 5 ore di viaggio)

Prima colazione e partenza per Agra. Sosta lungo il tragitto per ammirare gli straordinari resti di Fatehpur Sikri, antica capitale dell’impero Mogul abitata solo dal 1571 al 1585, rinominata la capitale deserta dell’Imperatore Akbar.

Arrivo ad Agra e check-in in Hotel. Dopo pranzo visita del Forte Rosso di Agra. Sistemazione in hotel. Cena e pernottamento.

#### 15° giorno: Agra - Delhi (200 km / 3 ore e mezzo di viaggio)

Prima colazione e visita della città di Agra. Le strette e tortuose stradine, l’architettura, la particolarità dei suoi gioielli e del suo artigianato fanno di Agra una delle più belle città del mondo. Visita del Taj Mahal che è patrimonio dell’Unesco e una delle sette meraviglie del mondo moderno. Fu commissionato dal re Shah Jahan in memoria dell’adorata moglie Mumtaz Begum, morta nel 1629 nel dare alla luce un figlio. Al termine partenza per Delhi. All’arrivo pranzo in ristorante e dopo pranzo visita di tempio Akshardham, un esempio della architettura moderna. Alla fine della giornata check-in hotel. Cena e pernottamento.

#### 16° giorno: Delhi - Milano

Dopo la prima colazione in hotel trasferimento all’aeroporto per il volo di rientro per Milano.

*L’itinerario può subire variazioni dovute a ragioni tecniche operative pur mantenendo le visite previste nel tour*



<b>Partenza 21/03/16</b>	cod. GC160315
<b>Quota per persona in camera doppia</b>	<b>€ 1.890</b>
Supplemento camera singola	€ 625
<b>Tasse aeroportuali</b>	<b>€ 350</b>
<b>Visto d’ingresso</b>	<b>€ 80</b>
<b>Pacchetto assicurativo medico, bagaglio e annullamento Ami Travel</b>	<b>€ 25</b>
<b>Quota di iscrizione (€ 25 per i Convenzionati)</b>	<b>€ 40</b>

**LA QUOTA COMPRENDE:** Viaggio aereo in classe economica con voli di linea, 20 kg franchigia bagaglio, Pernottamento negli hotel indicati, Pensione completa come da programma, Trasporto in minivan/pullman (in base al numero dei partecipanti), Guida/accompagnatore parlante italiano per tutto il viaggio, Visite ed escursioni come da programma, Ingressi come da programma, Assistenza del personale dell’Ufficio del corrispondente locale

**LA QUOTA NON COMPRENDE:** Tasse aeroportuali (importo indicativo e da riconfermare all’emissione dei biglietti), Pacchetto assicurativo medico, bagaglio e annullamento viaggio Ami Travel, Visto d’ingresso, Eventuale adeguamento valutario da comunicare 21 giorni prima della partenza, Tutto quanto non espressamente indicato ne “La quota comprende”

**NOTA BENE -** Le quote riportate potrebbero subire delle variazioni dovute alla modifica di uno o più dei seguenti elementi: -tasso di cambio applicato; -costo del carburante aereo; -importo delle tasse aeroportuali; -costo del visto d’ingresso (dove previsto); -importo delle tasse d’ingresso (dove previste). Tali variazioni vi verranno comunicate entro 20 giorni dalla data di partenza.

# La stravagante primavera colorata di New York

Colori, glamour e tradizione: a NY la Pasqua è questo e tanto altro

## Partenza speciale di PASQUA

### DOCUMENTO NECESSARIO

Passaporto

Durata: 6 giorni/4 notti

Tour Operator: Viaggidea

Trattamento: pernottamento e prima colazione

Operativo voli (attualmente previsto, soggetto a variazioni):

25/03 Milano MXP/New York JFK 13.00/16.15

29/03 New York JFK/Milano MXP 20.45/10.40 (del 30/03)

**Partenza 25/03/16**

cod. GC160311

**Quota per persona in camera doppia standard**

**€ 950**

Quota 3°/4° letto bambini  
2/16 anni

€ 520  
(per persona)

Quota per persona  
in camera tripla

€ 860

Quota per persona  
in camera quadrupla

€ 815

Supplemento  
camera singola

€ 540

**Tasse aeroportuali**

**€ 390**

**Pacchetto assicurativo medico,  
bagaglio e annullamento Ami Travel**

**€ 25**

**Quota di iscrizione**

**€ 40**

(€ 25 per i Convenzionati)

**LA QUOTA COMPRENDE:** Viaggio aereo con voli di linea, 20 kg franchigia bagaglio, Sistemazione in camera doppia standard (1 letto "king size" o 2 letti "queen size"), Trattamento di pernottamento e prima colazione continentale, Facchinaggio in hotel, Tasse e percentuali di servizio

**LA QUOTA NON COMPRENDE:** Quota di iscrizione, Tasse aeroportuali (importo indicativo e da riconfermare all'emissione dei biglietti), Trasferimento dall'aeroporto all'hotel e viceversa, Pacchetto assicurativo medico, bagaglio e annullamento Ami Travel, Pacchetto assicurativo integrativo facoltativo per aumentare il massimale della copertura sanitaria (da quantificare), Autorizzazione per l'ingresso negli Stati Uniti "ESTA" da compilare on-line prima della partenza da parte dei passeggeri, Mance obbligatorie a guide e autisti (min. 10 \$ per persona da pagare in loco), Tutto quanto non espressamente indicato ne "La quota comprende"

**NOTA BENE** - Le quote riportate potrebbero subire delle variazioni dovute alla modifica di uno o più dei seguenti elementi: -tasso di cambio applicato; -costo del carburante aereo; -importo delle tasse aeroportuali; -costo del visto d'ingresso (dove previsto); -importo delle tasse d'ingresso (dove previste). Tali variazioni vi verranno comunicate entro 20 giorni dalla data di partenza.

### LA STRUTTURA

#### HOTEL 70 PARK 4\*

Buon albergo della catena Kimpton situato sull'elegante Park Avenue all'altezza della 38th Street, a pochi passi dalla Grand Central Station e a pochi blocchi dalla Fifth Avenue, Union Square e Bryant Park. Le camere sono state tutte arredate da un famoso interior design e sono concepite ricreando l'atmosfera del tipico appartamento di New York. Sono tutte dotate di accesso internet wireless, TV color flat screen, minibar e il "pillow menu" per scegliere il proprio cuscino per dormire, asse e ferro da stiro, asciugacapelli, accappatoio e cassetta di sicurezza.

A disposizione degli ospiti inoltre caffè e tè mattutino gratuito presso la "living room" dell'hotel oltre ad un servizio di "In room SPA" per godere di ogni trattamento di bellezza comodamente nella propria camera. L'hotel inoltre accetta animali di ogni taglia e fornisce servizio di babysitting. Per gli amanti della cucina americana un ottimo ristorante, il "silverleaf tavern", aperto per colazione e cena.

Viste le dimensioni e la posizione, l'hotel è particolarmente indicato a chi cerca un hotel intimo in una posizione tranquilla.





# Londra: la metropoli e i dintorni

Modernità, lifestyle e storia di una grande città contemporanea

## Partenza speciale di APRILE

### DOCUMENTO NECESSARIO

Passaporto o carta d'identità

Durata: 6 giorni/5 notti

Tour Operator: Volonline

Trattamento: Pernottamento e prima colazione

Operativo voli (attualmente previsto, soggetto a variazioni):

02/04/16 Milano LIN/London City Airport, 09.25/10.20

07/04/16 London City Airport/Milano LIN, 19.45/22.40

**Partenza 02/04/16**

cod. GC160319

**Quota per persona in camera doppia**

**€ 899**

Supplemento camera singola

€ 370

**Tasse aeroportuali e oneri**

**€ 180**

**Pacchetto assicurativo medico, bagaglio e annullamento Ami Travel**

**€ 25**

**Quota di iscrizione**

**€ 40**

(€ 25 per i Convenzionati)

**LA QUOTA COMPRENDE:** Viaggio aereo in classe economica con voli di linea, 20 kg franchigia bagaglio a persona, Sistemazione nell'hotel indicato in camera doppia con servizi privati, Trattamento di pernottamento e prima colazione, Visite ed escursioni come da programma con guida locale parlante italiano e bus riservato

**LA QUOTA NON COMPRENDE:** Tasse aeroportuali (importo indicativo e da riconfermare all'emissione dei biglietti), Pacchetto assicurativo medico, bagaglio e annullamento Ami Travel, Pasti non indicati, Ingressi, Bevande, Mance e tutto quanto non espressamente indicato ne "La quota comprende"

### PROGRAMMA DI VIAGGIO

#### 1° giorno: Milano - Londra

Ritrovo dei Signori Partecipanti all'aeroporto di Milano Linate, disbrigo delle formalità aeroportuali ed imbarco sul volo per Londra. Arrivo, incontro con la guida locale e partenza per la visita panoramica di Londra (il West End) in mezza giornata: Buckingham Palace, divenuto la residenza ufficiale della famiglia reale, il Cambio della Guardia (se previsto), l'Abbazia di Westminster, il Big Ben, la Casa del Parlamento, Whitehall, Downing Street (casa del primo ministro inglese) e Trafalgar Square, dove si potrà vedere la famosa colonna dedicata all'ammiraglio Nelson. Pranzo libero.

Nel pomeriggio si prosegue con la Torre di Londra (dove sono custoditi i gioielli della corona, indossati tuttora dalla regina e dalla famiglia reale). L'esterno della Cattedrale di St. Paul, capolavoro di Sir Christopher e sede del Vescovo di Londra; infine la parte finanziaria di Londra dove si trovano la Borsa e la Banca d'Inghilterra oltre ai più importanti uffici assicurativi e legali del Regno Unito. Trasferimento in hotel, sistemazione nelle camere riservate, cena libera e pernottamento.

#### 2° giorno: Londra - Cambridge - Londra

Prima colazione in hotel. Bus privato e guida parlante italiano a disposizione per intera giornata a Cambridge: destinazione ideale per una gita di un giorno da Londra, Cambridge era una cittadina romana con origini che risalgono all'età del ferro. Benché non sia rimasto molto dei tempi romani, si può ancora vedere un campanile sassone della chiesa di St Benet's. I primi monasteri furono le basi dei Collegi. I primi Collegi furono aperti nel 1200 e il Papa Giovanni XXII dichiarò Cambridge un'università nel 1318. Il primo College Peterhouse fu fondato nel 1281 da accademici di Oxford fuggiti dalla brutta atmosfera in quella città: il college più famoso è indubbiamente Trinity College (ha educato 31 futuri premi Nobel) mentre il più elaborato a livello architettonico è King's College. Il college più recente è St. Edmund's (aperto nel 1985). La maggioranza dei college sono in stile tardo medievale, Tudor e neoclassico. Cambridge è particolarmente rinomata per lo studio delle scienze e della matematica e ha una fama di essere molto rigida a differenza del suo rivale storico Oxford che ha sempre avuto la fama di maggiore creatività. I giardini dei collegi, chiamati Backs, insieme ai campi intorno al fiume danno un'atmosfera quasi rurale e romantica a tutta la città. Un modo alternativo di visitare la città è quello di passeggiare lungo il fiume Cam, assolutamente da non perdere è il fotogenico Mathematical Bridge. Una volta visitati i Collegi (la maggioranza hanno almeno qualche parte aperta al pubblico) a Cambridge ci sono anche alcuni interessanti musei: il Fitzwilliam Museum che contiene collezioni d'arte classica, il Kettle's Yard Museum di arte moderna, e il Cambridge & County Folk Museum che illustra la storia sociale della contea. Pranzo libero. Rientro in hotel, cena libera e pernottamento.

#### 3° giorno: Londra - Bath - Stonehenge - Londra

Prima colazione in hotel. Bus privato e guida par-

lante italiano a disposizione per intera giornata a Bath e Stonehenge. Durante la panoramica di Bath, potrete capire il motivo per cui questa città è stata la prima in Inghilterra ad essere designata patrimonio dell'umanità. Bath deve la sua esistenza alle acque termali che, secondo la leggenda, curò l'antico re britannico Bladud. Ci sarà inoltre la possibilità di vedere l'Abbazia di Bath, definita "la lanterna dell'ovest" dove fu incoronato il primo re britannico nel 973, e il famoso Pultney Bridge, costruito sul modello del più famoso ponte vecchio di Firenze. Durante il tour si visiteranno le terme romane, che rendono famosa la città, le meglio conservate del mondo ma nascoste alla sua vista sino al 1870.

La misteriosa Stonehenge: il complesso si visita attraverso un percorso obbligato ed è vietato accedere al circolo di pietre. È tra i monumenti preistorici più celebri d'Europa: è databile al 2800 - 2100 a.c. e accurati calcoli astronomici hanno ipotizzato il suo utilizzo in antico come tempio per il culto solare. Pranzo libero. Rientro in hotel, cena libera e pernottamento.

#### 4° giorno: Londra - Windsor - Oxford - Londra

Prima colazione in hotel. Bus privato e guida parlante italiano a disposizione per l'intera giornata a Windsor e Oxford. La storica città di Windsor è composta per lo più da antiche case raggruppate ai piedi dell'omonimo castello reale. Il castello è il più grande ed il più importante di tutti i castelli inglesi. Fu fondato nel XI secolo da Guglielmo il Conquistatore, costruito da Enrico II nel XII secolo e ampliato dagli immediati successori. Visita del castello e della Cappella di St. George (la cappella e gli appartamenti possono talvolta chiudere senza preavviso, in tal caso si visiterà il borgo. Pranzo libero. Proseguimento per Oxford, città universitaria bagnata da due stupendi fiumi, il Tamigi (che attraversa la città con il nome di Isis) ed il Cherwell. La città ospita la più antica università in lingua inglese composta da oltre 40 college sparsi su tutto il centro, visita ad uno di essi. Rientro in hotel, cena libera e pernottamento.

**5° giorno: Londra**  
Prima colazione in hotel. Mattinata libera con possibilità di visitare il Portobello Market, il più grande mercato di antichità del mondo, con oltre 1.000 espositori che vendono una moltitudine di oggetti antichi e da collezione. Il mercato è aperto tutti i sabati, mentre i negozi sono aperti tutti i giorni ad esclusione della domenica. Pranzo libero.

Nel pomeriggio trasferimento per la crociera lungo il Tamigi in battello privato: lungo il percorso del Tamigi all'interno di Londra, ad ogni sua svolta si noterà un pezzo di storia. Con il "River Red Rover Pass" potrete salire e scendere a vostro piacimento ad ogni fermata per tutta la durata della giornata. Rientro in hotel. Cena libera e pernottamento.

**6° giorno: Londra - Milano**  
Prima colazione in hotel. Mattinata e pomeriggio a disposizione per le visite private. Pranzo libero. Trasferimento in aeroporto in tempo utile per il volo di rientro.

### LA STRUTTURA

#### HOTEL THISTLE CITY BARBICAN 3\*SUP

Il Thistle City Barbican dista meno di 10 minuti a piedi dalle stazioni della metropolitana di Old Street e Barbican e offre camere con TV satellitare e un centro ricreativo con piscina. L'hotel occupa una buona posizione vicino alle stazioni di Kings Cross e Liverpool Street e alla stazione di St. Pancras International, da cui partono i treni Eurostar. Il Financial District è raggiungibile in 10 minuti a piedi. Potrete accedere gratuitamente al The Otium Health & Leisure Club, provvisto di sauna, vasca idromassaggio e bagno di vapore. Il 120 Central Brasserie propone un menù alla carta con piatti europei e britannici, mentre il Bar120 e il CoMotion Bar servono diversi drink e snack.



# Invito a scoprire il Perù che non immagini

Tour completo "Voyager Inka"

## Partenza speciale di APRILE

### DOCUMENTO NECESSARIO

Passaporto

Durata: 11 giorni/8 notti

Tour Operator: Viaggidea

Trattamento: come da programma

**Operativo voli (attualmente previsto, soggetto a variazioni):**

12/04 Milano MXP/Madrid	18.40/21.00
13/04 Madrid/Lima	00.35/05.50
14/04 Lima/Arequipa	08.00/09.30
18/04 Juliaca/Cusco	12.30/13.25
21/04 Cusco/Lima	14.05/15.30
22/04 Lima/Madrid	20.00/13.50
22/04 Madrid/Milano MXP	15.50/17.55

### HOTEL PREVISTI

<b>Lima</b>	Hilton Miraflores
<b>Arequipa</b>	El Cabildo
<b>Colca</b>	Casa Andina Classic
<b>Puno</b>	Jose Antonio
<b>Aguas Calientes</b>	El Mapi
<b>Cusco</b>	Aranwa Cusco Boutique

*Gli hotel previsti nel tour possono essere sostituiti con hotel di pari categoria*

### PROGRAMMA DI VIAGGIO

#### 1° giorno: Milano Malpensa - Lima

Partenza dall'Italia con volo di linea per Lima via Madrid. Pasti e pernottamento a bordo.

#### 2° giorno: Lima

Arrivo a Lima e trasferimento in hotel. Trasferimento al Museo Larco per un'eccezionale introduzione alla storia del Perù. Considerato il museo con la più grande collezione privata di arte precolombiana peruviana, esibisce manufatti tessili ed attrezzi per la lavorazione della ceramica e del metallo. Inoltre espone una collezione di pezzi di ceramica, oro ed argento con pietre semipreziose appartenenti alle differenti culture Inca e Pre-Inca.

Trasferimento a Plaza San Martin ed inizio della visita attraverso la sua zona coloniale. Passeggiata lungo la via pedonale Jiron de la Union che presenta una selezione di case che vanno dal XVI al XIX secolo sino a giungere alla meravigliosa Plaza Mayor. Tra i luoghi di culto che verranno visitati di particolare interesse la Cattedrale che ospita la tomba di Pizarro. Tempo a disposizione per il pranzo. Prosegue la visita con il Monastero di San Francesco prima di giungere al Mirador di Miraflores da cui si può godere di una splendida vista sull'Oceano Pacifico. Rientro in hotel.

Trattamento: prima colazione

#### 3° giorno: Arequipa

Al mattino presto trasferimento in aeroporto ed imbarco sul volo per Arequipa (m. 2.335). Visita della

città, chiamata la città bianca per il colore dominante dei suoi edifici dell'area centrale.

L'attrazione principale della città è il monastero di Santa Catalina, dove sarà possibile scoprire la vita che le monache di clausura hanno svolto per 500 anni. Visita anche al museo "Santuarios de Altura" dell'Università Cattolica di Arequipa, per apprezzare uno dei reperti senza dubbi, più importanti per l'archeologia peruviana: "La Momia Juanita" risalente a circa 500 anni fa è stata scoperta sulla cima del vulcano Ampato (nei mesi di gennaio, febbraio, marzo e aprile viene esibita una copia). Pomeriggio a disposizione per lo shopping.

Trattamento: prima colazione e pranzo

#### 4° giorno: Arequipa - Valle del Colca (Km 165)

Partenza al mattino presto per la valle del Colca. Il tragitto, prevede di passare dai 2.335 mt di Arequipa sino ai 3.600 mt sul livello del mare di Colca, con un punto massimo di 4.910 mt s.l.m. Il meraviglioso panorama andino accompagna il trasferimento, con paesaggi che mutano a seconda dell'altitudine, ma sempre corollati da vari vulcani e vette.

Il viaggio è inoltre caratterizzato dal poter ammirare alcuni degli animali tipici della zona come l'alpaca, la vigogna ed il lama. Dopo il pranzo ed una passeggiata per la cittadina di Chivay (la cittadina più popolosa della valle). Sistemazione in hotel.

Trattamento: pensione completa







**IMPORTANTE:** Data l'altitudine e la tipologia di hotel presenti, nonostante il riscaldamento, potrebbe avvertirsi il freddo nelle camere. Consigliamo di avere con sé indumenti particolarmente caldi per la notte.

**5° giorno: Valle del Colca - Cruz del Condor - Puno (Km 360)**

Al mattino presto, partenza per addentrarsi sempre più attraverso la valle sino al punto panoramico della Cruz del Condor. Lungo il percorso vi saranno varie soste fotografiche in punti panoramici ed in alcuni pueblos. Arrivati alla Cruz del Condor, con un po' di fortuna, sarà possibile ammirare i condor utilizzare le correnti ascensionali per raggiungere i 5.000 mt di quota. Il viaggio prosegue quindi per Puno (mt 3.827) che si raggiunge nel tardo pomeriggio, dopo un frugale pranzo a pic nic.

Trattamento: prima colazione e pranzo pic nic

**6° giorno: Puno - Lago Titicaca - Puno (Km 400)**

La giornata inizia alle 07.00 con partenza per l'imbarcadere e proseguimento in barca veloce per le isole galleggianti della popolazione Uros, sul lago Titicaca. L'esperienza è unica e da modo di conoscere un popolo dolce ed ospitale che esprime, in aymara la loro lingua originale, uno stile di vita arcaico. L'incontro prevede anche un giro sulla totora, la barca di giunco tipica degli Uros.

La giornata prosegue con la visita all'isola Taquile, quasi nel centro dell'immenso lago. Una lunga passeggiata permetterà di osservare il modo di vivere degli abitanti di lingua quechua dai vestiti colorati e noti per l'abilità di tessitori. Rientro in hotel nel tardo pomeriggio. Sistemazione in hotel.

Trattamento: prima colazione e pranzo

**7° giorno: Puno - Juliaca - Cusco - Valle Sacra - Ollantaytambo - Aguas Calientes (Km 150)**

Partenza da Puno in mattinata per l'aeroporto di Juliaca. Volo per Cusco e proseguimento per la Valle Sacra (il pranzo è previsto a pic-nic lungo il tragitto). Sosta al mercato di Písaq prima di giungere alla fortezza di Ollantaytambo. Possente e magica, ricca di storia e suggestioni.

Verso le 19.00 partenza in treno per Aguas Calientes (2.000 m), porta d'accesso a Machu Picchu. Il

viaggio in treno dura circa 1 ora e 30 minuti su di una ferrovia stretta tra il fiume Urubamba ed i dirupi andini. All'arrivo sistemazione in hotel, che si raggiunge in pochi minuti, a piedi.

Trattamento: pensione completa

**8° giorno: Aguas Calientes - Machu Picchu - Cusco (Km 130)**

Al mattino presto partenza in bus per Machu Picchu che si raggiunge dopo soli 20 minuti. La visita della più famosa città perduta del mondo, situata a 2.400 m s.l.m., si svolge con un'affascinante passeggiata di circa 3 ore. Visita guidata della cittadella attraverso la Plaza Principale, gli appartamenti reali, il Tempio delle Tre Finestre, la Torre Circolare, il Sacro Orologio Solare ed il cimitero. Rientro ad Aguas Calientes per il pranzo. Partenza in treno per Ollantaytambo e proseguimento per Cusco (3.399 m) con mezzo privato, con sosta per assaggiare la tipica "Chicha". Arrivo in serata

Trattamento: prima colazione e pranzo

**9° giorno: Cusco**

Il mattino inizia con la visita al mercato di San Pedro e prosegue, a piedi, attraverso la splendida città di Cusco - che fu capitale dell'Impero Inca (XV secolo). Sono previste soste a Plaza Regocijo, la Plaza de Armas, la Cattedrale, il Monastero di Santo Domingo, il leggendario Tempio Korikancha e la città vecchia. A seguire si visiteranno i siti archeologici di Kenko, Puca Pucara e la straordinaria fortezza di Sacsayhman. Pomeriggio a disposizione per lo shopping nelle vie del centro storico coloniale.

Trattamento: prima colazione

**10° giorno: Cusco - Lima - Italia**

Dopo la prima colazione trasferimento in aeroporto per imbarcarsi sul volo diretto a Lima. All'arrivo assistenza per la connessione intercontinentale. Pasti e pernottamento a bordo.

Trattamento: prima colazione

**11° giorno: Milano**

Arrivo in Italia e termine dei servizi.

*L'itinerario può subire variazioni dovute a ragioni tecniche operative pur mantenendo le visite previste nel tour*

<b>Partenza 12/04/16</b>	<b>cod. GC160313</b>
<b>Quota per persona in camera doppia</b>	<b>€ 2.150</b>
Supplemento camera singola	€ 415
Riduzione quota al raggiungimento dei 10 partecipanti	€ 50
<b>Tasse aeroportuali e oneri</b>	<b>€ 530</b>
<b>Pacchetto assicurativo medico, bagaglio e annullamento Ami Travel</b>	<b>€ 25</b>
<b>Quota di iscrizione (€ 25 per i Convenzionati)</b>	<b>€ 40</b>

**LA QUOTA COMPRENDE:** Viaggio aereo in classe economica con voli di linea, 20 kg franchigia bagaglio a persona, Voli interni previsti in classe economica, 8 pernottamenti in hotel come da programma, Tutte le prime colazioni ed i pasti indicati durante il tour, Trasporto in minivan/pullman (in base al numero dei partecipanti), Guide locali parlanti italiano che variano a seconda della località, Visite ed escursioni come da programma, Facchinaggi negli hotel, Ingressi come da programma, Assistenza del personale dell'Ufficio Corrispondente in Perù

**LA QUOTA NON COMPRENDE:** Quota di iscrizione, Tasse aeroportuali (importo indicativo e da riconfermare all'emissione dei biglietti), Pacchetto assicurativo medico, bagaglio e annullamento Ami Travel, Tutto quanto non espressamente indicato ne "La quota comprende"

**NOTA BENE** - Le quote riportate potrebbero subire delle variazioni dovute alla modifica di uno o più dei seguenti elementi: -tasso di cambio applicato; -costo del carburante aereo; -importo delle tasse aeroportuali; -costo del visto d'ingresso (dove previsto); -importo delle tasse d'ingresso (dove previste). Tali variazioni vi verranno comunicate entro 20 giorni dalla data di partenza.

# Russia, una terra tutta da scoprire

## Le grandi città sovietiche: San Pietroburgo e Mosca

### Partenza speciale PONTE DEL 25 APRILE

#### DOCUMENTO NECESSARIO

Passaporto

Durata: 8 giorni/7 notti

Tour Operator: Francorosso

Trattamento: come da programma

**Operativo voli (attualmente previsto, soggetto a variazioni):**

23/04 Milano MXP/Francoforte 06.40/08.00

23/04 Francoforte/San Pietroburgo 09.20/13.00

30/04 Mosca/Monaco 12.30/14.35

30/04 Monaco/Milano MXP 15.15/16.20

#### HOTEL PREVISTI 4\* (o simili):

**San Pietroburgo** Hotel Crowne Plaza

**Mosca** Hotel Azimut Olympic

*Gli hotel previsti nel tour possono essere sostituiti con hotel di pari categoria*

**Partenza 23/04/16**

cod. GC160314

**Quota per persona in camera doppia**

**€ 1.050**

Supplemento camera singola

€ 335

**Tasse aeroportuali e oneri**

**€ 190**

**Visto consolare russo**

**€ 80**

**Pacchetto assicurativo medico, bagaglio e annullamento Ami Travel**

**€ 25**

**Quota di iscrizione**

**€ 40**

(€ 25 per i Convenzionati)

**LA QUOTA COMPRENDE:** Viaggio aereo in classe economica con voli di linea, 20 kg franchigia bagaglio a persona, Biglietto ferroviario posto a sedere di 2<sup>a</sup> classe da San Pietroburgo a Mosca; Assistenza di personale locale parlante italiano durante il tragitto ferroviario, 7 pernottamenti e prime colazioni in hotel, Pasti come da programma, Guida parlante italiano durante le escursioni incluse in programma, Trasferimenti da e per gli aeroporti a Mosca e San Pietroburgo, Trasferimenti da e per le stazioni a Mosca e San Pietroburgo, Visite come da programma, Ingressi come da programma, 0,33 acqua minerale naturale (erogata in bottiglietta o in dispenser o in caraffa), Caffè o tè, Assistenza di personale Francorosso in Russia

**LA QUOTA NON COMPRENDE:** Tasse aeroportuali (importo indicativo e da riconfermare all'emissione dei biglietti), Pacchetto assicurativo medico, bagaglio e annullamento Ami Travel, Visto consolare russo, Mance a guide e autisti (obbligatorie, importo consigliato € 40), Spese di Facchinaggio, Tutto quanto non espressamente indicato ne "La quota comprende"

**NOTA BENE** - Le quote riportate potrebbero subire delle variazioni dovute alla modifica di uno o più dei seguenti elementi: -tasso di cambio applicato; -costo del carburante aereo; -importo delle tasse aeroportuali; -costo del visto d'ingresso (dove previsto); -importo delle tasse d'ingresso (dove previste). Tali variazioni vi verranno comunicate entro 20 giorni dalla data di partenza.

#### PROGRAMMA DI VIAGGIO

##### 1° giorno: Milano - San Pietroburgo

Ritrovo con l'assistente presso l'aeroporto e disbrigo delle formalità di imbarco. Partenza per San Pietroburgo.

Arrivo all'aeroporto di San Pietroburgo. Incontro con la guida locale e trasferimento in hotel. Sistemazione nelle camere riservate. Cena in hotel. Possibilità di partecipare all'escursione facoltativa sui canali. Pernottamento in hotel. Trattamento: cena.

##### 2° giorno: San Pietroburgo

Prima colazione in hotel. In mattinata visita al Museo dell'Hermitage, uno dei più importanti musei del mondo per la vastità e il numero d'opere d'arte esposte. Pranzo in ristorante. Nel pomeriggio visita facoltativa al parco di Peterhof o tempo libero per attività individuali. Cena libera e pernottamento in hotel. Trattamento: mezza pensione.

##### 3° giorno: San Pietroburgo

Prima colazione in hotel. In mattinata visita panoramica della città. Si inizia dalla Nevsky Prospekt, la principale arteria del centro città per proseguire nella Piazza del Palazzo D'Inverno e nella Piazza di Sant'Isacco dove si visiterà l'omonima cattedrale, una delle chiese più imponenti del mondo. Proseguimento con la visita della Cattedrale di San Nicola, in stile barocco, al cui interno si può ammirare un'iconostasi in legno intarsiato, eseguita tra il 1755 e il 1760. Termine delle visite con sosta esterna allo Smol'nyj. Pranzo libero.

Nel pomeriggio escursione facoltativa al Palazzo di Puskin, residenza estiva degli Zar. Cena e pernottamento in hotel. Trattamento: mezza pensione.

##### 4° giorno: San Pietroburgo - Mosca (700 Km)

Prima colazione in hotel. Nella mattinata visita della Fortezza dei Santi Pietro e Paolo. La Fortezza è il primo edificio costruito da Pietro il Grande nel 1703, fu trasformata ben presto in carcere e nelle sue celle sono passati molti illustri personaggi della storia di questi ultimi tre secoli. Pranzo libero. Nel pomeriggio trasferimento alla stazione di San Pietroburgo e partenza per Mosca. Arrivo a Mosca. Trasferimento presso l'hotel previsto, sistemazione nelle camere

riservate. Cena e pernottamento in hotel. Trattamento: mezza pensione.

##### 5° giorno: Mosca

Prima colazione in hotel. Mattinata dedicata alla visita del Cremlino, l'antica cittadella simbolo della Russia. Durante l'escursione sono previste anche le visite di una Cattedrale e dell'Armeria. Pranzo libero. Nel pomeriggio escursione facoltativa alla Galleria Tretyakov. Cena in hotel. Possibilità di partecipare all'escursione facoltativa Mosca by night. Pernottamento in hotel. Trattamento: mezza pensione.

##### 6° giorno: Mosca

Prima colazione in hotel. In mattinata visita panoramica della città di Mosca con ingresso alla Cattedrale del Cristo Salvatore (\*) e al Monastero di Novodevici (visita interna alla cattedrale Smolensk soggetta alle condizioni climatiche), imponente monastero-fortezza destinato in passato alle discendenti della famiglia reale o di famiglie nobili che prendevano i voti. Pranzo libero. Nel pomeriggio escursione facoltativa a Kolomenskoe. Cena e pernottamento in hotel.

(\*) *L'ingresso alla cattedrale è previsto salvo chiusure per eventuali feste religiose o motivi tecnici.*

Trattamento: mezza pensione.

##### 7° giorno: Mosca

Prima colazione in hotel. Escursione facoltativa a Serghijev Posad (ex Zagorsk). Pranzo libero. Nel pomeriggio passeggiata sull'Arbat, la principale arteria della zona ovest di Mosca è oggi una delle strade più vivaci della città. Al termine visita ad una stazione della metropolitana di Mosca considerata una delle più belle del mondo. Cena e pernottamento in hotel. Trattamento: mezza pensione.

##### 8° giorno: Mosca - Milano

Prima colazione in hotel. Escursione facoltativa al mercato Izmailovo o mattinata a disposizione fino al trasferimento in aeroporto. Disbrigo delle formalità d'imbarco e partenza con volo per l'Italia.

Trattamento: prima colazione.

*L'itinerario può subire variazioni dovute a ragioni tecniche operative pur mantenendo le visite previste nel tour*





# Bruxelles e le Fiandre

I meravigliosi borghi di Gand, Bruges e Anversa

## Partenza speciale PONTE DEL 2 GIUGNO

### DOCUMENTO NECESSARIO

Passaporto o carta d'identità

Durata: 4 giorni/3 notti

Tour Operator: Boscolo Tours

Trattamento: mezza pensione

Operativo voli (attualmente previsto, soggetto a variazioni):

02/06/16 Milano LIN/Bruxelles, 07.00-08.35

05/06/16 Bruxelles/Milano LIN 20.15-21.40

Partenza 02/06/16

cod. GC160306

Quota per persona  
in camera doppia

€ 595

Supplemento  
camera singola

€ 190

3° letto adulto: disponibile su richiesta, senza  
riduzione (sistemazione sconsigliata)

Riduzione bambino  
2/anni in 3° letto

€ 25

Tasse aeroportuali e oneri

€ 95

Pacchetto assicurativo  
medico, bagaglio  
e annullamento Ami Travel

€ 25

Quota di iscrizione

€ 40

(€ 25 per i Convenzionati)

**LA QUOTA COMPRENDE:** Viaggio aereo in classe economica con voli di linea, 20 kg franchigia bagaglio a persona, Trasferimenti con bus riservato e assistenza da/per l'aeroporto in loco, Visite ed escursioni come da programma, Sistemazione in hotel 3\* o 4\* in camera doppia con servizi privati, Trattamento di mezza pensione

**LA QUOTA NON COMPRENDE:** Quota di iscrizione, Tasse aeroportuali (importo indicativo soggetto a riconferma al momento dell'emissione dei biglietti aerei), Pacchetto assicurativo medico, bagaglio e annullamento viaggio Ami Travel, Entrate a musei e monumenti (anche quando le visite si svolgono, da programma, all'interno di edifici che prevedono l'ingresso a pagamento), Tutto quanto non espressamente indicato ne "La quota comprende"

### PROGRAMMA DI VIAGGIO

#### 1° giorno: Milano-Bruxelles

Ritrovo in aeroporto, disbrigo delle formalità d'imbarco e partenza per Bruxelles. All'arrivo incontro con l'assistenza locale ed imbarco sul bus riservato per la visita guidata della città con bus privato e guida locale parlante italiano (pranzo libero in città): la grande Place (il salotto della città incorniciato da palazzi di un'eleganza raffinata come la Maison du Roies, l'hotel de la Ville e i 39 edifici delle corporazioni), la statuetta del Manneken Pis, ora simbolo di Bruxelles, il quartiere del Sablon, il Parco di Laeken e la residenza reale, la scultura dell'Atomium.

A seguire trasferimento in hotel; arrivo ed assegnazione delle camere riservate. Qualche ora di libertà prima della cena in hotel. Pernottamento.

#### 2° giorno: Bruxelles - Gand - Bruges - Bruxelles

Prima colazione in hotel. Escursione di intera giornata dedicata alla visita guidata delle città di Gand e Bruges con bus privato e guida locale parlante italiano.

Gand - Il centro storico di questa tipica e suggestiva cittadina sui canali che vanta il patrimonio artistico più vasto delle Fiandre, con oltre 400 monumnetti classificati, le pittoresche strade Graslei e Korenlei. Un'antica roccaforte e il polittico dell'agnello Mistico, capolavoro dei fratelli van Eyck custodito all'interno della chiesa di San Bavo.

Bruges - L'affascinante capoluogo delle Fiandre nel 2000 è stato proclamato Patrimonio dell'umanità dall'UNESCO per il suo centro

storico medievale sapientemente conservato. Per i suoi tanti canali è chiamata la "Venezia del nord". Visita guidata del centro storico e della stupenda Piazza Markt dove talvolta si vedono le donne lavorare i merletti sulla soglia di casa. Pranzo libero. Pomeriggio proseguimento delle visite con rientro in hotel a Bruxelles nel tardo pomeriggio. Cena in hotel, pernottamento.

#### 3° giorno: Bruxelles - Anversa - Bruxelles

Prima colazione in hotel. La mattina: visita guidata della città di Anversa con bus privato e guida locale parlante italiano. Porto di rilevanza mondiale, dall'atmosfera decisamente internazionale, come poche città al mondo Anversa riesce ad unire mirabilmente l'antico e il nuovo, il classico e il moderno. Qui signorili residenze Art Nouveau, ville neorinascimentali e imponenti castelli medievali formano il magico scenario lungo il quale sfilano i numerosissimi bar, caffè e locali fra i più "in" di tutto il Belgio. Panoramica degli esterni delle principali attrazioni del centro.

Rientro in hotel a Bruxelles, pranzo libero. Pomeriggio rientro a Bruxelles e tempo a disposizione per visite ed attività individuali. Cena in hotel, pernottamento.

#### 4° giorno: Bruxelles

Prima colazione in hotel. Mattinata e parte del pomeriggio liberi per visite ed escursioni individuali. Pranzo libero.

In tempo utile per le operazioni d'imbarco, trasferimento privato hotel-aeroporto. Disbrigo delle formalità d'imbarco e partenza per Milano.

### LA STRUTTURA

#### HOTEL GRESHAM BELSON 4\* (o similare)

Situato in posizione centrale, tra l'aeroporto internazionale di Bruxelles e la Grand Place, il Gresham Belson Hotel si trova a meno di 7 km dal centro città e dal Quartiere Europeo, e a 10 minuti di auto dal Quartier Generale della NATO.

Comprendenti un bagno privato con set di cortesia, tutte le spaziose camere del Gresham Belson dispongono di una TV a schermo piatto con canali satellitari, di grandi finestre, di un'area salotto e di letti lussuosi; l'hotel offre gratuitamente la connessione Wi-Fi. Ogni mattina, nella Dublin Breakfast Room, vi attende una ricca colazione a buffet con prodotti caldi e freddi. Lo Shannon Lounge Bar propone drink, snack e un menù di pietanze in un ambiente informale. In alternativa, potrete scegliere uno dei numerosi ristoranti e negozi a pochi passi dall'hotel. Ubicata proprio di fronte all'albergo, la fermata dell'autobus Paduwa garantisce collegamenti diretti con il centro di Bruxelles.



# Dublino, la città della gioia!

I dintorni: Kilkenny - Clonmacnoise - Kilbeggan

## Partenza speciale PONTE DEL 2 GIUGNO

### DOCUMENTO NECESSARIO

Passaporto o carta d'identità

Durata: 4 giorni/3 notti

Tour Operator: Boscolo Tours

Trattamento: mezza pensione

Operativo voli (attualmente previsto, soggetto a variazioni):

02/06/16 Milano LIN/Francoforte 07.15-08.35

02/06/16 Francoforte/Dublino 10.00-11.00

05/06/16 Dublino/Francoforte 17.50-20.50

05/06/16 Francoforte/Milano MXP 21.55-23.05

**Partenza 02/06/16**

cod. GC160317

**Quota per persona in camera doppia**

**€ 545**

Supplemento camera singola

**€ 130**

3° letto adulto: disponibile su richiesta, senza riduzione (sistemazione sconsigliata)

Riduzione bambino 2/anni in 3° letto

**€ 25**

**Tasse aeroportuali e oneri**

**€ 140**

**Pacchetto assicurativo medico, bagaglio e annullamento Ami Travel**

**€ 25**

**Quota di iscrizione**

**€ 40**

(€ 25 per i Convenzionati)

**LA QUOTA COMPRENDE:** Viaggio aereo in classe economica con voli di linea, 20 kg franchigia bagaglio a persona, Trasferimenti con bus riservato e assistenza da/per l'aeroporto in loco, Visite ed escursioni come da programma, Sistemazione in hotel 3\* o 4\* in camera doppia con servizi privati, Trattamento di mezza pensione

**LA QUOTA NON COMPRENDE:** Quota di iscrizione, Tasse aeroportuali (importo indicativo soggetto a riconferma al momento dell'emissione dei biglietti aerei), Pacchetto assicurativo medico, bagaglio e annullamento viaggio Ami Travel, Entrate a musei e monumenti (anche quando le visite si svolgono, da programma, all'interno di edifici che prevedono l'ingresso a pagamento), Tutto quanto non espressamente indicato ne "La quota comprende"

### PROGRAMMA DI VIAGGIO

#### 1° giorno: Milano - Dublino

Ritrovo in aeroporto, disbrigo delle formalità d'imbarco e partenza per Dublino. All'arrivo incontro con l'assistenza locale ed imbarco sul bus riservato per la visita guidata della città con bus privato e guida locale parlante italiano (pranzo libero in città): Dublino, la città della gioia, cosmopolita, creativa, vivace e letteraria. Tra i punti di maggior interesse: la cattedrale medievale di St. Patrick's, il Trinity College, e poi le piazze e i quartieri georgiani dall'architettura inconfondibile, come Merrion Square, Fitzwilliam Square.

A seguire si visiterà il Trinity College: centro di cultura più rinomato e rispettato d'Irlanda, fu fondato nel 1592 dalla regina Elisabetta d'Inghilterra, e costituì il simbolo della cultura protestante fino a quando, nel 1873, vi vennero ammessi anche i cattolici. È costituito da una serie di edifici sorti fra il '700 e il '900 immersi nel verde, fra cortili interni pavimentati e completamente circondati da prati che isolano il college dal traffico cittadino.

Al termine trasferimento in hotel; arrivo ed assegnazione delle camere riservate.

Qualche ora di libertà prima della cena in hotel. Pernottamento.

#### 2° giorno: Dublino - Kilkenny - Dublino

Prima colazione in hotel. Escursione di mezza giornata (mattino) dedicata alla visita del birrificio più famoso al mondo con bus privato e guida locale parlante italiano.

Del cuore del St James's Gate Brewery, il birrificio più famoso al mondo, la Guinness Storehouse è l'attrazione più visitata d'Irlanda.

L'architettura di questo edificio maestoso si rifaceva allo stile della scuola di Chicago, che utilizzava imponenti travi di acciaio a supporto della struttura. L'edificio della Storehouse venne usato per la fermentazione della Guinness fino

al 1988, e da novembre 2000 aprì i battenti come nuova attrazione per i turisti di Dublino.

Pranzo libero; a seguire escursione di mezza giornata (pomeriggio) dedicata alla cittadina di Kilkenny. Dista cento metri dal fiume Nore e si raggiunge tramite una scalinata, i St. Canice's Steps, che risalgono al 1614. Attorno alla Cattedrale sorgono il cimitero, una torre rotonda ed il Palazzo Vescovile del XVII secolo. Rientro in hotel nel tardo pomeriggio. Cena in hotel, pernottamento.

#### 3° giorno: Dublino - Clonmacnoise - Kilbeggan - Dublino

Prima colazione in hotel. Intera giornata dedicata alla visita di Clonmacnoise e Kilbeggan con bus privato e guida locale parlante italiano.

Clonmacnoise: è un antico monastero cristiano fondato da San Ciarán durante la metà del 6° secolo sulla sponda orientale del fiume Shannon. Sono visibili i resti della cattedrale, sette chiese (10° -13° secolo), due torri circolari, tre croci e la più vasta raccolta di lapidi del primo Cristianesimo dell'intera Europa occidentale.

Pranzo libero e proseguimento per Kilbeggan.

Kilbeggan: Kilbeggan Lockes Distillery: il whiskey irlandese di Kilbeggan è apparso come marchio di John Locke per 100 anni ed è stato venduto con successo sin da quando la distilleria di Locke ha cessato la produzione negli anni '50. La distilleria di Locke è la più antica distilleria autorizzata di whiskey nel mondo, risalente al 1757. Rientro a Dublino, cena in hotel, pernottamento.

#### 4° giorno: Dublino - Milano

Prima colazione in hotel. Mattinata e parte del pomeriggio liberi per visite ed escursioni individuali. Pranzo libero.

In tempo utile per le operazioni d'imbarco, trasferimento privato hotel-aeroporto. Disbrigo delle formalità d'imbarco e partenza per Milano.

### LA STRUTTURA

#### HOTEL SANDYMOUNT 3\* (o simile)

Hotel a conduzione familiare situato accanto allo stadio Aviva; il centro della città e i villaggi costieri di Dublino sono raggiungibili in pochi minuti tramite la DART.

Le eleganti camere sono dotate di servizi privati, asciugacapelli, TV a schermo piatto, opere d'arte moderna e copriletti di design. La struttura ha inoltre ricevuto la certificazione Eco-Label del Programma Green Hospitality. Presso il ristorante Whitty's potrete gustare una colazione completa all'irlandese, mentre a pranzo e a cena i deliziosi piatti del Line Out Bar, dotato di una splendida terrazza affacciata sui giardini privati. L'hotel vi mette a disposizione il luminoso Sun Lounge, ideale per trascorrere piacevoli momenti di relax. Il Sandymount Hotel vanta anche una biblioteca del libero scambio, come parte di un'iniziativa in favore di un turismo più ecologico.

Per raggiungere la stazione più vicina della DART sono sufficienti appena 5 minuti di cammino: da qui si raggiungono velocemente e comodamente le principali attrazioni cittadine, tra cui Grafton Street, il birrificio della Guinness e il Castello di Dublino.





75

# INFORMAZIONI IMPORTANTI

## PRENOTAZIONI

Tutte le proposte contenute in questo Catalogo sono prenotabili direttamente presso le Agenzie di viaggio SunSeeker - Viaggi Firmati.

All'atto della prenotazione dovrà essere versato un acconto pari al 25% dell'intero importo; il saldo dovrà essere corrisposto 30 giorni prima della partenza (per le prenotazioni effettuate a meno di 30 giorni dalla data di partenza il saldo dovrà essere contestuale).

## MODIFICHE

La Vostra prenotazione determina una nostra conferma al Tour operator organizzatore del viaggio.

Per questo motivo, qualsiasi modifica vogliate apportare alla stessa provocherà una serie di operazioni da parte dell'Operatore che si riserva quindi di chiederVi il pagamento di spese di modifica: per determinarne l'importo si farà riferimento ai cataloghi dei singoli Tour operator.

## IL CONTRATTO DI VIAGGIO

La prenotazione di un servizio turistico è un vero e proprio "contratto" ed obbliga le parti al rispetto delle "Condizioni generali di vendita di pacchetti turistici", che sono dettagliatamente illustrate in ogni singolo catalogo di riferimento del Tour operator organizzatore del viaggio.

Queste norme sono state preparate ponendo la massima attenzione alla tutela del Consumatore ed a quanto disposto dalla più recente normativa Europea (Codice del Consumo n° 206 del 2005 e direttiva CEE 90/314).

**Vi invitiamo pertanto a leggere attentamente e ad attenerVi scrupolosamente ad esse, facendo riferimento al Tour operator indicato in ogni singola iniziativa.**

## NUMERO MINIMO DI PARTECIPANTI

Ogni singolo Tour operator stabilisce un numero minimo di partecipanti ai propri viaggi e si impegna a rimborsare integralmente le somme incassate, nel caso fosse costretto ad annullare i servizi prenotati per il mancato raggiungimento del numero minimo previsto.

Le nostre Agenzie si impegnano, in questo caso, a proporVi possibili soluzioni alternative.

## QUOTE DI PARTECIPAZIONE

Le quote di partecipazione pubblicate in questo Catalogo si intendono, salvo diversa indicazione, per persona, con sistemazione come indicato in ogni singola tabella. I prezzi sono stati calcolati sulla base dei costi dei trasporti e dei servizi disponibili alla data di pubblicazione dei cataloghi dei tour operator di riferimento. Tutte le quotazioni sono espresse in €.

Il prezzo del pacchetto turistico è determinato nel contratto, con riferimento a quanto indicato in catalogo o programma fuori catalogo ed agli eventuali aggiornamenti degli stessi cataloghi o programmi

fueri catalogo successivamente intervenuti. Esso potrà essere variato fino a 20 giorni antecedenti la partenza e soltanto in conseguenza alle variazioni di:

- costi di trasporto, incluso il costo del carburante;
- diritti e tasse su alcune tipologie di servizi turistici quali imposte, tasse o diritti di atterraggio, di sbarco o di imbarco nei porti e negli aeroporti;
- tassi di cambio applicati al pacchetto in questione.

Per tali variazioni si farà riferimento al corso dei cambi ed ai costi di cui sopra in vigore alla data di pubblicazione del programma, come riportata nella scheda tecnica del catalogo del tour operator di riferimento, ovvero alla data riportata negli eventuali aggiornamenti di cui sopra. Le oscillazioni incideranno sul prezzo forfetario del pacchetto turistico nella percentuale espressamente indicata nella scheda tecnica del catalogo o programma fuori catalogo.

Nel caso in cui l'aumento del prezzo risulti eccedente il 10%, il passeggero potrà recedere dal contratto senza pagare penali.

## PENALI PER RECESSO DEL CLIENTE

Per l'attuazione dei servizi prenotati il Tour Operator organizzatore assume, fin dalla data di conferma del viaggio, precisi obblighi contrattuali con i fornitori, ed attua una serie di operazioni per garantire le prestazioni richieste ed assicurarne la disponibilità e l'esecuzione nei tempi previsti. Per questi motivi, un eventuale recesso del Cliente dal Contratto di viaggio, nel periodo che intercorre tra la conferma della prenotazione e la data di inizio del viaggio/soggiorno, provocherà:

- l'emissione di una Nota di Accredito a favore del Viaggiatore per l'importo totale delle quote di partecipazione al viaggio/soggiorno con l'esclusione della Quota di Iscrizione e del Premio Individuale Assicurativo, che non sono in nessun caso rimborsabili;
- l'addebito (indipendentemente dall'ammontare dell'acconto previsto) di una penalità per recesso in misura variabile a seconda del n° di giorni mancanti alla data di inizio del viaggio/soggiorno, calcolata in percentuale sull'importo totale delle quote di partecipazione di ciascun passeggero che recede dal contratto, come da prospetto qui di seguito:

fino a 30 giorni:	10%
da 29 a 18 giorni:	40%
da 17 a 11 giorni:	50%
da 10 a 3 giorni:	80%
da 2 a 0 giorni:	100%

**Nessun rimborso è previsto per chi decidesse di interrompere il viaggio od il soggiorno già iniziati.**

**N.B.: dal computo sono esclusi: il giorno dell'annullamento, il giorno della partenza, il sabato, le domeniche ed eventuali festività.**

## PROMOZIONI BAMBINI/SINGOLI

Spesso il Tour Operator organizzatore pre-

vede delle particolari agevolazioni per i bambini (la cui età di riferimento è indicata in ogni singola proposta ed è da intendersi sempre come "anni non compiuti"). Vi ricordiamo che, trattandosi di sconti a carattere promozionale, i posti disponibili per tali iniziative sono limitati e da riconfermare al momento della prenotazione. Il nostro consiglio a chi vuole usufruire di queste promozioni è di **prenotare con forte anticipo.**

## VALIDITÀ DELLE DESCRIZIONI

Tutte le informazioni contenute in questo Catalogo corrispondono a quelle forniteci dai Tour operator organizzatori del viaggio al momento della stampa. Tuttavia, **poiché l'impaginazione viene fatta con largo anticipo rispetto alla prestazione dei servizi, qualora fosse intervenuto qualche cambiamento, rispetto alla descrizione riportata, né la nostra organizzazione, né il Tour operator organizzatore, possono essere ritenuti responsabili. Per ogni chiarimento fare riferimento esclusivamente al catalogo, in corso di validità, del Tour Operator organizzatore.**

Si precisa inoltre che le strutture sportive e ricreative, ed alcuni servizi collaterali, potrebbero anche non essere attivati, qualora condizioni climatiche, di sicurezza individuale e collettiva, guasti tecnici o lo scarso numero di ospiti non ne permettano il funzionamento; non potrà quindi essere preteso alcun rimborso per tali mancate attivazioni.

## NOTA BENE

Per motivi indipendenti dalla nostra volontà e da quella del Tour operator organizzatore, gli alberghi prenotati potrebbero essere sostituiti con altri di pari categoria. Per motivi tecnici, anche l'ordine delle visite e delle escursioni potrebbe subire delle variazioni, mantenendo però inalterato il contenuto del viaggio.

## I VOLI

Le tariffe applicate sui voli di linea e le condizioni di noleggio dei voli speciali I.T.C. ("charter"), sono vantaggiose per i Clienti, ma escludono la possibilità di modificare i biglietti una volta che questi siano stati emessi, rendendo quindi impossibile il loro rimborso in caso di mancato utilizzo. Scioperi, guasti meccanici, cause tecniche, avverse condizioni atmosferiche, possono provocare ritardi e disagi per i passeggeri, ma costituiscono "causa di forza maggiore" e non sono imputabili al Tour operator organizzatore, in quanto non sono ragionevolmente prevedibili al momento della prenotazione. Eventuali spese e supplementi dovuti a tali cause non saranno rimborsate, così come non saranno rimborsate le prestazioni che per tali cause venissero meno o non fossero recuperabili.

**Tenuto conto delle particolari caratteristiche tecnico-economiche dei**

**voli speciali noleggiati (I.T.C.) dai Tour operator con un numero di partecipanti strettamente correlati con la capacità globale dell'aeromobile, il Tour operator organizzatore, fino al giorno antecedente la partenza, si riserva la facoltà di:**

- sostituire il tipo di aeromobile;
- unificare su un solo aeroporto le partenze previste da aeroporti diversi;
- riproteggere i clienti su voli di linea con eventuali scali intermedi;
- effettuare doppi scali (in Italia o nel paese di destinazione).

**Le compagnie aeree, gli aeromobili, i giorni, gli orari e gli aeroporti di partenza riportati su ogni singolo catalogo del Tour operator di riferimento hanno puro valore indicativo.**

Vi ricordiamo che per evitare disguidi è necessario presentarsi in aeroporto con l'anticipo che verrà comunicato sui documenti di viaggio che Vi verranno consegnati; nessun rimborso è previsto per chi non si presentasse in tempo utile per l'imbarco. **NOTA BENE: gli orari definitivi dei voli di andata e ritorno potrebbero indurre la perdita di alcuni servizi (per esempio i pasti) e/o la limitazione di altri (per esempio i pernottamenti in hotel/appartamento): questi eventi non sono in nessun caso rimborsabili!**

## DOCUMENTI PERSONALI

### PER L'ESPATRIO

In ogni singola iniziativa Vi abbiamo segnalato i documenti richiesti per il relativo viaggio. Vi preghiamo di controllare i documenti prima della partenza, poiché nessun rimborso potrà essere riconosciuto a chi non fosse in possesso dei documenti nei termini di validità richiesti.

Per i minori: con l'approvazione del decreto legge 135/2009 si sancisce, anche in Italia, l'obbligatorietà del passaporto individuale. **Non è più prevista la possibilità di iscrizione del minore sul documento del genitore (o tutore o altra persona delegata ad accompagnarli).**

I passaporti contenenti l'iscrizione di minori rilasciati fino ad oggi rimangono comunque validi fino alla scadenza.

**ATTENZIONE: in molti paesi è richiesto che il documento di identità necessario abbia una validità residua di 3, 6 o più mesi dopo la data di rientro o che il passaporto presenti caratteristiche particolari (come la lettura ottica e/o la foto digitale).**

## COMUNICAZIONE OBBLIGATORIA

Ai sensi dell'Art. 16 L. 269/98: "La legge italiana punisce con la pena della reclusione i reati inerenti alla prostituzione e alla pornografia minorile, anche se gli stessi sono commessi all'estero."



## Prenota il tuo parcheggio su [www.sunseeker.it](http://www.sunseeker.it)!

ParkinGO è a Milano Linate, Malpensa T1 e T2, Bergamo Orio al Serio, Roma Fiumicino e Ciampino, Torino e Verona, Venezia porto e aeroporto, Bologna e Pisa, Olbia, Cagliari, Napoli e Brindisi, Civitavecchia e Terracina

### Il prezzo del servizio comprende:

- Posto auto al coperto o allo scoperto
- Polizza assicurativa di incendio e furto
- Assistenza per eventuali cali di batteria
- Carico bagagli e trasporto sino al gate di partenza
- Vigilanza e custodia dell'autoveicolo 24 ore su 24
- Navetta da e per l'aeroporto disponibile ogni 5 minuti, 24 ore su 24

### Su richiesta:

- Car Valet con la consegna e/o il ritiro dell'auto direttamente in aeroporto (€ 16,00 a tratta)
- Lavaggio auto interno ed esterno e rifornimento di carburante (€ 25,00)
- Revisione, tagliando completo, cambio pneumatici
- Transfer di auto e/o passeggeri tra i diversi aeroporti
- Avvolgimento/protezione bagagli all'interno dei parcheggi (€ 6,00)

### Esempi di tariffe ParkinGO \*\*

\*\* Le tariffe potrebbero subire variazioni. Tariffe espresse in euro. A partire da

giorni	MALPENSA		LINATE		BERGAMO		TORINO		VERONA	
	scoperto	coperto	scoperto	coperto	scoperto	coperto	scoperto	coperto	scoperto	coperto
7	29,00	45,00	59,00	75,00	32,00	42,00	39,00	50,00	30,00	47,00
8	34,00	49,00	64,00	84,00	36,00	46,00	43,00	56,00	35,00	50,00
9	39,00	54,00	69,00	93,00	40,00	50,00	47,00	62,00	39,00	56,00
14	64,00	79,00	94,00	138,00	60,00	70,00	67,00	92,00	58,00	90,00
15	69,00	84,00	101,00	147,00	64,00	76,00	71,00	98,00	63,00	96,00
16	74,00	89,00	108,00	156,00	68,00	82,00	75,00	104,00	68,00	102,00

Maggiorazione 10% dal 18/12/2015 al 6/01/2016; dal 15/06/2016 al 31/07/2016 ■

Maggiorazione 20% dal 1/08/2016 al 31/08/2016 ■



Malpensa 0331.230717 / Linate 02.70208081 / Fiumicino 06.65047976 / Ciampino 06.79340663 / Bergamo 035.335340 / Torino 011.9914460 / Verona 045.8961092 / Venezia 041.5420437 / Bologna 051.0311626 / Olbia 0789.641109 / Cagliari 070.242108 / Pisa 050.985867 / Napoli 081.7542152 / Brindisi 0831.1981836



Venezia 345.9116048 / Civitavecchia 0766.560598 / Terracina 0773.730526 / Brindisi 0831.1981836



## Trasferimenti con autista direttamente da casa tua!

## OASIHANDLING

Tariffe eccezionali per spostamenti puntuali e veloci agli aeroporti di Milano Malpensa, Linate e Bergamo direttamente da casa in auto privata (Mercedes Classe E e S, Jaguar S-Type) o minibus di lusso sino a 8 persone. Tutti i veicoli sono dotati dei migliori comfort guidati da autisti professionisti. I trasferimenti sono disponibili 24 ore su 24 anche su richieste last minute senza costi aggiuntivi. **Info e prenotazioni: SunSeeker ai tel. 02 99065103 e 02 80509523**

### Tariffe IVA inclusa riservate ai Clienti SUNSEEKER

Percorso sino a Malpensa aeroporto. Tariffa totale a/r

Valide sino al 31/10/2016  
Altre tariffe su richiesta

	da SARONNO	da CESATE o GARBAGNATE	da BOLLATE o ARESE	da MILANO	Supplemento 10% per trasferimenti notturni (22-7) e nei giorni festivi (domenica e festività da calendario)
AUTO (1/3 posti)	€ 165,00	€ 175,00	€ 175,00	€ 220,00	
MINIBUS (4/8 posti)	€ 205,00	€ 220,00	€ 220,00	€ 275,00	

### Il prezzo del servizio comprende:

- Trasferimento andata e ritorno dal luogo di partenza all'aeroporto di Milano Malpensa
- 2 soste all'interno dello stesso comune
- 1 ora di attesa in aeroporto rispetto all'orario di atterraggio del volo

### Supplementi:

- € 5,50 a partire dalla terza tappa, non concordata, all'interno dello stesso comune
- € 8,50 per ogni 30 minuti di attesa in aeroporto oltre la prima ora



### **Agenzia di Garbagnate Milanese**

20024 Garbagnate M.se (Mi), via per Cesate 120 - tel. 02.990.65.103 - fax 02.990.65.146  
e-mail sunseeker@sunseeker.it

#### **Orario al pubblico**

Lun/Ven 9.30/13.00-14.30/19.00 - Sabato 9.30/13.00

### **Agenzia di Milano**

20123 Milano, via San Maurilio 13 [MM Cordusio o Duomo]  
tel. 02.80.50.95.23 - fax 02.80.50.95.15 - e-mail filiale.milano@sunseeker.it

#### **Orario al pubblico**

Lun/Ven 10.00/18.00 continuato - Sabato chiuso

[www.sunseeker.it](http://www.sunseeker.it)

Programmazione: SunSeeker - Viaggi firmati S.r.l.

C.F. E P. IVA 12513640156 - C.C.I.A.A. Milano, n. 1566860 - Capitale sociale € 10.400,00 (int. vers.)  
Polizza assicurativa C.E.A. Assistance (gruppo R.A.S. - Allianz) n. 56913

**Norme e condizioni di viaggio come da catalogo di ogni singolo Tour Operator**