

Inverno 2018 *da Primavera* 2019



Gite in bus e treno
Soggiorni in montagna
Coste e isole italiane
Vacanze nei mari caldi
Tour, capitali, crociere



Convenzione turismo 2018

I vantaggi riservati a C.R.A.L. / Aziende / Associazioni convenzionate

i Cataloghi SunSeeker

Linea DA COLLEZIONE La nostra selezione di vacanze/viaggi firmati dai migliori tour operator con prezzi già scontati fino al 35% rispetto ai listini ufficiali

Linea VIAGGI FIRMATI La nostra selezione di vacanze/viaggi firmati dai migliori tour operator con prezzi già scontati fino al 35% rispetto ai listini ufficiali

i Cataloghi dei principali tour operator nazionali

sconto
7%

Aeroviaggi
Alpitour
America world
Amo il Mondo
Boscolo tours
Brasil World
Brixia viaggi
Costa Crociere
Discover Australia

Eden Made
Eden Viaggi
Essentia
Europa World
Exotic Tour
Francorosso
Hotelplan
I Viaggi di Atlantide
Il Diamante

Karambola
Latitud Patagonia
Margò
Mistral Tour
Nicolaus
Ota Viaggi
Press Tours
Raro Tours
Settemari

Swan Tour
Ten Viaggi
TH resorts
Turisanda
Viaggidea
Volonline

sconto
5%

Allianz (polizze Globy)
Atitur
Blu Hotels

Blu Serena
Filo diretto ass.ni
I Viaggi del Turchese (TUI)

MSC crociere

sconto
3%

Corsica Ferries
Delphina
Firmatour
Futura Vacanze
Giver Viaggi
Grandi Navi Veloci

Imperatore Travel
I Viaggi di Maurizio Levi
Mamberto
Moby Lines
Napoleon
Olympia Viaggi

Sardinia Ferries
Sunlux
Top Cruises

Gli sconti verranno applicati sulle quote di partecipazione pubblicate nei cataloghi dei tour operator in elenco, ad esclusione delle quote d'iscrizione/apertura pratica e di tutti i costi accessori (assicurazioni, visti, tasse aeroportuali, adeguamenti carburante, supplementi vari). Non sono applicabili sui pacchetti che prevedono l'utilizzo di voli di linea: in questo caso lo sconto verrà applicato solo sulla parte dei servizi a terra. Non sono inoltre applicabili alle offerte speciali.

Agenzia di GARBAGNATE
20024 Garbagnate M.se (Mi), via per Cesate n. 120
tel. 02.990.65.103 - fax 02.990.65.146
e-mail sunseeker@sunseeker.it

www.sunseeker.it

Agenzia di MILANO
20123 Milano, via S. Maurizio n. 13
tel. 02.80.50.95.23 - fax 02.80.50.95.15
e-mail filiale.milano@sunseeker.it

**VANTAGGI
CONCRETI
SE PARTI TRA
IL 7 GENNAIO
E IL 28 FEBBRAIO**

**parcheggio gratuito
in aeroporto!**

L'iniziativa prevede il parcheggio gratuito di 1 auto per
pratica per tutta la durata della vacanza presso i parcheggi
scoperti della catena ParkinGo di:
Malpensa, Bergamo, Verona, Fiumicino e Torino

PRENOTALO SUL SITO WWW.SUNSEEKER.IT

Calendario partenze

NOVEMBRE

partenza	tipologia	durata gg.	Soggiorno/Viaggio	quota base €	pag.
01/11/18	■	4	I Borghi più belli della Toscana	430	4
11/11/18	■	1	Enogastronomia nella terra dei Baschenis	76	5
12/11/18	■	9	Caraibi - Messico - Playacar, CiaoClub Allegro Playacar	1.100	47
13/11/18	■	9	Madagascar - Isola di Nosy Be, Eden Village Premium Royal Beach	1.170	52
13/11/18	■	9	Birmania, La Roccia D'Oro	1.890	74
18/11/18	■	1	Castello di Monticello e Alba	60	6
21/11/18	■	8	Capo Verde - Isola di Boavista, Atlantis Club Marine Beach Resort	720	43
24/11/18	■	2	Trenino del Bernina e Livigno	190	7
30/11/18	■	9	Oman, Villaggio Bravo Salalah Rotana Resort	1.250	55

DICEMBRE

partenza	tipologia	durata gg.	Soggiorno/Viaggio	quota base €	pag.
01/12/18	■	2	Mercatini di Natale nel Tirolo	190	8
02/12/18	■	1	Enogastronomia in Val d'Aosta	74	9

Sant'Ambrogio/Immacolata

partenza	tipologia	durata gg.	Soggiorno/Viaggio	quota base €	pag.
01/12/18	■	9	Caraibi - Santo Domingo, Club Viva Dominicus Beach	1.000	50
02/12/18	■	8	Mar Rosso-Marsa Alam, Paradise Club Shoni Bay	490	37
02/12/18	■	8	Mar Rosso-Sharm El Sheikh, Eden Village Premium Tamra Beach	505	38
02/12/18	■	9	Cina, Tour della Cina	1.880	58
03/12/18	■	8	Spagna-Isole Canarie - Fuerteventura, Hotel SBH Taro Beach	670	40
03/12/18	■	8	Spagna-Isole Canarie - Lanzarote, Beatriz Playa & Spa Paradise Friends	650	41
03/12/18	■	9	Oceano Indiano - Maldive, Villaggio Bravo Alimatha'	1.920	51
05/12/18	■	9	Madagascar - Isola di Nosy Be, Villaggio Bravo Andilana Beach	1.390	53
06/12/18	■	3	Trentino, Marilleva - Hotel Marilleva 1400/Sole Alto	130	32
06/12/18	■	4	Trentino, Folgarida - Hotel Renzi	120	33
06/12/18	■	4	Trentino, Pinzolo - Hotel Canada	200	34
06/12/18	■	4	Russia, Immacolata a San Pietroburgo	695	57
07/12/18	■	3	Mercatini di Natale a Napoli, Salerno e la Reggia	355	10
07/12/18	■	3	Mercatini di Natale in centro Europa	310	11
07/12/18	■	3	Mercatini a Norimberga	335	12
07/12/18	■	3	Festa delle Luci a Lione	295	13
14/12/18	■	3	Mercatini di Natale a Zagabria e Lubiana	315	14
15/12/18	■	1	Mercatini a Bolzano	44	15

Natale

partenza	tipologia	durata gg.	Soggiorno/Viaggio	quota base €	pag.
22/12/18	■	5	Val D'Aosta, La Thuile - Th Planibel Hotel	340	31
22/12/18	■	6	Trentino, Marilleva - Hotel Marilleva 1400/Sole Alto	345	32
22/12/18	■	6	Trentino, Folgarida - Hotel Renzi	215	33
22/12/18	■	5	Trentino, Pinzolo - Hotel Canada	285	34

Capodanno

partenza	tipologia	durata gg.	Soggiorno/Viaggio	quota base €	pag.
26/12/18	■	5	Val D'Aosta, La Thuile - Th Planibel Hotel	435	31
26/12/18	■	8	Trentino, Folgarida - Hotel Renzi	520	33
26/12/18	■	8	Trentino, Pinzolo - Hotel Canada	710	34
26/12/18	■	11	Capodanno in Thailandia - Bangkok e Phuket	1.890	65
27/12/18	■	8	Spagna-Isole Canarie - Fuerteventura, Hotel SBH Taro Beach	1.050	40
27/12/18	■	8	Spagna-Isole Canarie - Lanzarote, Beatriz Playa & Spa Paradise Friends	1.035	41
28/12/18	■	5	Capodanno a Sciaccamare	670	36
28/12/18	■	9	Capodanno a Dubai	999	44
29/12/18	■	4	Capodanno in Umbria	460	16
29/12/18	■	8	Trentino, Marilleva - Hotel Marilleva 1400/Sole Alto	670	32
29/12/18	■	8	Trentino, Folgarida - Hotel Renzi	565	33
29/12/18	■	6	Capodanno a Ischia Hotel Parco delle Agavi in bus	495	35

Legenda tipologia ■ Gite ■ Montagna ■ Soggiorni Italia ■ Soggiorni Estero ■ Viaggi ■ Crociere

29/12/18	■	6	Capodanno a Ischia Hotel Parco delle Agavi in treno	620	35
29/12/18	■	6	Capodanno a Ischia Hotel Terme Bristol in bus	480	35
29/12/18	■	6	Capodanno a Ischia Hotel Terme Bristol in treno	605	35
29/12/18	■	9	Capodanno alle Maldive	da 2.330	45
29/12/18	■	4	Capodanno nelle capitali europee: Praga	da 365	62
29/12/18	■	4	Capodanno nelle capitali europee: Copenaghen	410	62
30/12/18	■	4	Capodanno Castelli Romani	590	17
30/12/18	■	4	Capodanno in Costa Azzurra	495	18
30/12/18	■	4	Val D'Aosta, La Thuile - Th Planibel Hotel	510	31
30/12/18	■	8	Mar Rosso-Marsa Alam, Paradise Club Shoni Bay	940	37
30/12/18	■	8	Mar Rosso-Sharm El Sheikh, Eden Village Premium Tamra Beach	960	38
30/12/18	■	7	Capodanno a New York City	da 640	60
30/12/18	■	4	Capodanno nelle capitali europee: Marrakech	da 520	63
31/12/18	■	4	Capodanno nelle capitali europee: Lisbona	da 350	63
31/12/18	■	4	Capodanno nelle capitali europee: Berlino	350	64
31/12/18	■	4	Capodanno nelle capitali europee: Londra	da 345	64

GENNAIO

Epifania

partenza	tipologia	durata gg.	Soggiorno/Viaggio	quota base €	pag.
01/01/19	■	6	Epifania a New York City	da 530	60
02/01/19	■	5	Val D'Aosta, La Thuile - Th Planibel Hotel	500	31
02/01/19	■	5	Trentino, Folgarida - Hotel Renzi	280	33
02/01/19	■	6	Trentino, Pinzolo - Hotel Canada	360	34
02/01/19	■	8	Mar Rosso-Marsa Alam, Paradise Club Shoni Bay	620	37
03/01/19	■	8	Spagna-Isole Canarie - Fuerteventura, Hotel SBH Taro Beach	790	40
03/01/19	■	8	Spagna-Isole Canarie - Lanzarote, Beatriz Playa & Spa Paradise Friends	795	41
03/01/19	■	9	Epifania alle Maldive	da 1.730	45
04/01/19	■	9	Oman, Eden Village Premium Fanar	1.340	56
20/01/19	■	1	Mostra di Chagall a Mantova	58	19
26/01/19	■	9	Crociera Emirati Arabi Le Mille e Una Notte con Costa Mediterranea	da 1.010	79
30/01/19	■	9	Isola di Zanzibar, Eden Village Premium Kendwa Beach Resort	1.395	54

FEBBRAIO

partenza	tipologia	durata gg.	Soggiorno/Viaggio	quota base €	pag.
03/02/19	■	9	Qatar-Doha - Messaieb, Seaclub Sealine Beach	1.035	46
08/02/19	■	9	Oman, Eden Village Premium Fanar	1.320	56
16/02/19	■	2	Carnevale di Nizza e Mentone	215	20
16/02/19	■	9	Caraibi - Santo Domingo, Club Viva Dominicus Beach	1.080	50
16/02/19	■	9	Crociera nel Mar dei Caraibi: Le Perle del Caribe con Costa Pacifica	da 1.040	78
18/02/19	■	8	Spagna-Isole Canarie - Lanzarote, Beatriz Playa & Spa Paradise Friends	715	41
18/02/19	■	9	Cuba, Tour La Chiave del Golfo	2.070	73
18/02/19	■	16	Cuba, Tour La Chiave del Golfo e soggiorno mare	2.740	73
21/02/19	■	9	Caraibi - Messico - Playacar, CiaoClub Viva Maya	1.300	48
22/02/19	■	9	Crociera Emirati Arabi Le Mille e Una Notte con Costa Mediterranea	da 915	79
23/02/19	■	2	Carnevale di Venezia e Treviso	195	21
26/02/19	■	9	Birmania, La Rocca D'Oro	1.890	74

MARZO

Carnevale Ambrosiano

partenza	tipologia	durata gg.	Soggiorno/Viaggio	quota base €	pag.
02/03/19	■	8	Trentino, Marilleva - Hotel Marilleva 1400/Sole Alto	550	32
02/03/19	■	8	Trentino, Folgarida - Hotel Renzi	360	33
02/03/19	■	9	Caraibi - Santo Domingo, Club Viva Dominicus Beach	1.120	50
03/03/19	■	8	Val D'Aosta, La Thuile - Th Planibel Hotel	740	31
03/03/19	■	5	Val D'Aosta, La Thuile - Th Planibel Hotel	380	31
03/03/19	■	8	Trentino, Pinzolo - Hotel Canada	510	34
03/03/19	■	8	Mar Rosso-Marsa Alam, Paradise Club Shoni Bay	570	37
03/03/19	■	8	Mar Rosso-Sharm El Sheikh, Eden Village Premium Tamra Beach	580	38

Legenda tipologia ■ Gite ■ Montagna ■ Soggiorni Italia ■ Soggiorni Estero ■ Viaggi ■ Crociere

03/03/19	■	6	Mini-crociera di Carnevale: Grecia e Croazia Partenza Unica con Costa Venezia	da 265	80
04/03/19	■	8	Spagna-Isole Canarie - Tenerife, Hotel Sol Tenerife	830	39
06/03/19	■	9	Isola di Zanzibar, Eden Village Premium Kendwa Beach Resort	1.210	54
07/03/19	■	4	Val D'Aosta, La Thuile - Th Planibel Hotel	360	31
18/03/19	■	9	Cina, Tour della Cina	1.950	58
23/03/19	■	1	Trenino del Bernina	88	22
25/03/19	■	9	Oceano Indiano - Maldive, Villaggio Bravo Alimatha'	2.280	51
26/03/19	■	9	Birmania, La Roccia D'Oro	1.790	74
27/03/19	■	8	Capo Verde - Isola di Boavista, Atlantis Club Marine Beach Resort	765	43
30/03/19	■	1	Stupinigi e La Reggia di Venaria	95	23
30/03/19	■	9	Caraibi - Santo Domingo, Eden Village Premium Gran Dominicus	1.080	49

APRILE

partenza	tipologia	durata gg.	Soggiorno/Viaggio	quota base €	pag.
04/04/19	■	9	Caraibi - Messico - Playacar, CiaoClub Viva Maya	1.140	48
06/04/19	■	1	Bienno Arte e Mestieri	73	24
11/04/19	■	4	Matera Capitale della Cultura	470	25

Pasqua e Ponti

partenza	tipologia	durata gg.	Soggiorno/Viaggio	quota base €	pag.
14/04/19	■	8	Trentino, Pinzolo - Hotel Canada	395	34
17/04/19	■	8	Capo Verde - Isola di Boavista, Atlantis Club Marine Beach Resort	830	43
19/04/19	■	8	Portogallo - Isola di Porto Santo, Atlantis Club Vila Baleira	655	42
19/04/19	■	9	Oman, Villaggio Bravo Salalah Rotana Resort	1.450	55
20/04/19	■	3	Pasqua nelle Città Venete	415	26
20/04/19	■	6	Salento e i Sassi di Matera	595	27
20/04/19	■	9	Caraibi - Santo Domingo, Club Viva Dominicus Beach	1.100	50
20/04/19	■	8	Baltici, Tour delle repubbliche baltiche	995	69
20/04/19	■	6	Russia, Mosca - Ponti di Primavera	570	70
20/04/19	■	6	Russia, San Pietroburgo - Ponti di Primavera	600	71
20/04/19	■	6	Mini-crociera di Pasqua nel Mediterraneo - Francia e Spagna con Costa Magica	da 280	81
21/04/19	■	8	Mar Rosso-Marsa Alam, Paradise Club Shoni Bay	615	37
21/04/19	■	8	Mar Rosso-Sharm El Sheikh, Eden Village Premium Tamra Beach	665	38
21/04/19	■	8	Uzbekistan, Tour La Terra di Tamerlano	1.250	72
22/04/19	■	8	Spagna-Isole Canarie - Fuerteventura, Hotel SBH Taro Beach	760	40
22/04/19	■	8	Spagna-Isole Canarie - Lanzarote, Beatriz Playa & Spa Paradise Friends	695	41
23/04/19	■	6	Foresta Nera	795	28
23/04/19	■	9	Madagascar - Isola di Nosy Be, Eden Village Premium Royal Beach	1.220	52
23/04/19	■	6	Primavera a New York City	860	68
24/04/19	■	8	Capo Verde - Isola di Boavista, Atlantis Club Marine Beach Resort	655	43
25/04/19	■	4	Da Nizza alle Gole Del Verdon	450	29
25/04/19	■	7	Londra e La Cornovaglia	1.320	66
25/04/19	■	8	Egitto, Crociera sul Nilo e soggiorno mare a El Quseir	1.050	67
25/04/19	■	4	Russia, Mosca - Ponti di Primavera	490	70
25/04/19	■	4	Russia, San Pietroburgo - Ponti di Primavera	490	71
25/04/19	■	4	Mini-crociera di primavera nel Mediterraneo - Francia e Spagna con Costa Magica	da 190	82
26/04/19	■	8	Portogallo - Isola di Porto Santo, Atlantis Club Vila Baleira	545	42
27/04/19	■	5	Napoli e Costiera Amalfitana	555	30
27/04/19	■	9	Caraibi - Santo Domingo, Eden Village Premium Gran Dominicus	1.050	49
27/04/19	■	8	Baltici, Tour delle repubbliche baltiche	995	69
27/04/19	■	5	Russia, Mosca - Ponti di Primavera	540	70
27/04/19	■	5	Russia, San Pietroburgo - Ponti di Primavera	540	70
28/04/19	■	8	Mar Rosso-Marsa Alam, Paradise Club Shoni Bay	570	37
28/04/19	■	8	Mar Rosso-Sharm El Sheikh, Eden Village Premium Tamra Beach	615	38
29/04/19	■	8	Spagna-Isole Canarie - Tenerife, Hotel Sol Tenerife	725	39
29/04/19	■	9	Cina, Tour della Cina	2.040	59
29/04/19	■	10	Sudafrica, Il Mondo in un solo Paese	2.560	76
30/04/19	■	9	Madagascar - Isola di Nosy Be, Villaggio Bravo Andilana Beach	1.630	53

Legenda tipologia ■ Gite ■ Montagna ■ Soggiorni Italia ■ Soggiorni Estero ■ Viaggi ■ Crociere

I Borghi più belli d'Italia: la Toscana

Da Montalcino a Siena e Lucca, attraverso le Abbazie

Partenza speciale 1° NOVEMBRE 2018



DOCUMENTO NECESSARIO

Carta d'identità

Durata: 4 giorni/3 notti

Viaggio di gruppo in bus G.T. - Partenza da:

1) Cesate, via Ticino/angolo via Arno
(piazza del mercato)

2) Milano, piazzale L. Lotto (fronte Lido)

Trattamento: pensione completa
con bevande

I plus: degustazione vini e pranzo tipico

01 - 04/11/18

cod. GC190001

**Quota per persona
in camera doppia**

€ 430

Supplemento camera singola

€ 80

Bambini in 3° letto:

0-3 anni

gratis
(pasti al consumo)

3-10 anni

€ 360

Supplemento facoltativo

Assicurazione annullamento
viaggio "Nobis Filo Diretto"

€ 25

LA QUOTA COMPRENDE: Viaggio in bus G.T.; sistemazione in camera doppia con servizi privati; trattamento di pensione completa dal pranzo del primo giorno alla colazione dell'ultimo giorno; pranzo e degustazione vini tipici locali l'ultimo giorno; bevande ai pasti (1/4 lt. di vino + 1/2 lt. minerale per persona/per pasto); visite guidate come da programma; audioguide per tutta la durata del viaggio; assicurazione sanitaria; accompagnatore agenzia.

LA QUOTA NON COMPRENDE: Ingressi durante le visite; tassa di soggiorno; mance; facchinaggi; extra di natura personale; tutto quanto non espressamente indicato alla voce "La quota comprende".

PROGRAMMA DI VIAGGIO

1° giorno: Cesate/Milano/Certaldo/Poggibonsi

Primo ritrovo dei partecipanti a Cesate alle ore 6.30, secondo ritrovo a Milano alle ore 7.00 e partenza in pulman G.T. per la Toscana, con sosta lungo il percorso. All'arrivo pranzo in ristorante. Nel primo pomeriggio incontro con la guida e visita al quartiere medioevale, Palazzo del Vicario e casa del Boccaccio. Al termine trasferimento in hotel, sistemazione nelle camere riservate, cena e pernottamento.

2° giorno: Poggibonsi/Montalcino/Abbazia di Sant'Antimo/Abbazia di Monte Oliveto Maggiore/Poggibonsi

Prima colazione in hotel. Incontro con la guida e partenza per l'escursione di intera giornata con pranzo. Prima tappa l'Abbazia di Sant'Antimo che sorge nella solitaria Valle Starcia: è uno dei monumenti più belli di stile romanico, probabilmente cistercense, con evidenti richiami ai modelli lombardi. Secondo un'antica leggenda l'Abbazia è sorta per volontà dell'imperatore Carlo Magno nel 781. Si racconta che l'Imperatore ed il suo seguito di ritorno da Roma, nel transitare lungo la via Francigena, corse il rischio di essere colpito come molti dei suoi soldati dall'epidemia di peste che imperversava nelle zone situate alle pendici del monte Amiata; l'Imperatore, in prossimità del fiume Starcia, fece un voto chiedendo grazia per se stesso e per la sua gente a che il potente flagello cessasse. Per la grazia ricevuta fondò l'Abbazia di Sant'Antimo. A seguire visita di Montalcino, bel comune arroccato su un colle, noto per la produzione del vino Brunello. Trasferimento e visita dell'Abbazia di Monte Oliveto, nota per gli affreschi di Luca Signorelli e del Sodoma: nasce per iniziativa del senese Bernardo Tolomei (1272-1348), quale inizio e centro spirituale della Famiglia Olivetana. Tutt'oggi è il monastero cui si riferisce e fa capo la Congregazione Benedettina di Santa Maria di Monte Oliveto. In base all'orario d'ingresso all'Abbazia sarà possibile prevedere una sosta a Bagno Vignoni per la visita dello straordinario borgo nel cuore della Val d'Orcia. Rientro in Hotel per la cena ed il pernottamento.

3° giorno: Poggibonsi /Siena /Abbazia di San Galgano (Chiusdino)/Poggibonsi

Prima colazione in hotel. Partenza per Siena e alle ore 9.30 incontro con la guida, mattinata dedicata alla visita della città. Guardando Piazza del Campo, che custodisce ancora l'originale forma a conchiglia divisa da nove settori, si vede al centro la Fonte Gaia, dove l'acqua arriva attraverso una rete di canali sotterranei e sullo sfondo Palazzo Pubblico sovrastato dalla Torre del Mangia costruita in pietra. Passeggiando lungo la medievale Via di Città, si raggiunge Palazzo Piccolomini, imponente esempio di un più maturo rinascimento fiorentino, quindi Piazza del Duomo, dominata dalla mole marmorea del Duomo e sede di altri edifici pub-

blici. È il Duomo, vanto della città di Siena, il maggior monumento "della cristianità" dell'arte romanico-gotica italiana. Accanto ad esso, San Giovanni Battista, il Battistero di Siena affacciato sulla Piazza San Giovanni con all'interno una fonte Battesimale capolavoro del primo rinascimento. Pranzo in ristorante. Nel pomeriggio partenza con guida per Chiusdino passando da Rosia, Ponte della Pia e Montarrenti. All'arrivo visita dell'Abbazia di San Galgano dove si trovano gli spettacolari resti, sede di uno dei più importanti monasteri toscani. Il nobile cavaliere Galgano Guidotti, dopo aver preso l'abito cistercense, fece erigere sul Monte Siepi una cappella, nel 1180, dove scelse di morire da eremita. I monaci cistercensi, successivamente, ottennero di costruire lì un oratorio e un edificio in onore del monaco Galgano, divenuto Santo. Così nacque il Monastero di San Galgano, splendido edificio, considerato oggi uno dei più prestigiosi esempi di architettura gotico-cistercense italiani. Nel 1.300 l'abbazia fu devastata dalle truppe comandate da Giovanni Acuto e nel 1.400 iniziò il periodo di decadenza, che culminò poi nella decisione di abolire gli ordini monastici. Possibilità di visitare l'eremo di Monte Siepi col suo mistero di 'Excalibur', cioè la spada che San Galgano infisse in una roccia, quando decise di lasciare la sua vita dissoluta di signore, per farsi eremita. Il gesto di pace di Galgano (la spada infissa nella roccia) e la sua breve e intensa vita eremitica. Rientro in hotel cena e pernottamento.

4° giorno: Poggibonsi/Montecarlo/Lucca/Milano/Cesate

Prima colazione in hotel e sistemazione dei bagagli. Partenza per la visita guidata di Montecarlo. Il centro storico, risalente al 1333, è ben conservato e ancora circondato dalla splendida cinta muraria. Il borgo di Montecarlo sorge su un colle isolato, rendendo ancora più affascinante questa meta capace di attirare un turismo ricercato e attento. Il colle, coltivato a viti e ulivi, ha una produzione di olio di notevole qualità e pregiati vini DOC. Il borgo venne chiamato Montecarlo in onore del Principe Carlo figlio del Re Giovanni di Boemia, liberatore di Lucca dall'occupazione pisana. Il principe, divenuto Imperatore con il nome di Carlo IV, venne più volte a Montecarlo occupandosi della fortificazione della rocca che si rivelò un presidio strategico nelle guerre che si combatterono nel XIV secolo fra Lucca, Pisa e Firenze. Al termine trasferimento al borgo medievale di Montecarlo per il pranzo tipico in fattoria con degustazione vini locali. A seguire trasferimento a Lucca, città la cui bellezza artistica si racchiude fra le possenti mura. Incontro con la guida e visita della città, Piazza Napoleone e il palazzo della provincia, Piazza San Martino, il Duomo, Via Guinigi, Piazza del Salvatore, la Pinacoteca Nazionale. Al termine della visita rientro nei luoghi di partenza con arrivo previsto in serata.

LA STRUTTURA

HOTEL ALCIDE 4* (o similare) Poggibonsi

Le camere dell'Hotel Alcide dispongono di aria condizionata, canali pay TV, minibar e bagno privato con asciugacapelli. Alcune includono materassi memory e canali Sky. Gestito dalla famiglia Ancillotti, il ristorante è particolarmente rinomato per le specialità a base di pesce e i piatti toscani. Ogni mattina vi attende una colazione continentale a base di dolci appena sfornati. Interamente coperto dal Wi-Fi, l'hotel vanta poi un ampio salone con TV e bar.



Nella "terra dei Baschenis"

Cultura ed enogastronomia nell'alta Val Brembana

Partenza speciale 11 NOVEMBRE 2018



GITE

DOCUMENTO NECESSARIO

Carta d'identità

Durata: 1 giorno

Viaggio di gruppo in bus G.T. - Partenza da:

1) Cesate, via Ticino/angolo via Arno
(piazza del mercato)

2) Milano, piazzale L. Lotto (fronte Lido)

Incluso: pranzo tipico

11/11/2018

cod. GC190002

Quota di partecipazione

€ 76

Quota bambini:

0-2 anni

gratis
(pasti al consumo)

LA QUOTA COMPRENDE: Viaggio in bus G.T.; accompagnamento di 2 animatori culturali; pranzo tipico in ristorante bevande incluse; ingresso all'Ecomuseo di Valtorta; ingresso all'Antica Chiesa di Santa Brigida; assicurazione sanitaria; accompagnatore agenzia.

LA QUOTA NON COMPRENDE: Tutto quanto non espressamente indicato alla voce "La quota comprende".

NOTE - Si consigliano calzature adeguate ad effettuare brevi tratti su sentieri e mulattiere. In caso di maltempo il percorso potrà essere rimodulato in modo da arrecare il minor disagio possibile ai visitatori.

PROGRAMMA DI VIAGGIO

Cesate/Milano/Cassiglio/Valtorta/Milano/Cesate

Primo ritrovo dei partecipanti a Cesate alle ore 6.30, secondo ritrovo a Milano alle ore 7.00 e partenza in pullman G.T. per la Val Brembana. Sosta di ristoro lungo il percorso.

Alle ore 9:00: incontro con le guide nel paesino di Cassiglio ed inizio della visita guidata.

Cassiglio accoglie il visitatore nella Valle Stabina, caratterizzata in passato dalla presenza di numerose fucine per la lavorazione del ferro, da cui il nome dell'Antica Via del Ferro, tracciato che collegava l'Alta Val Brembana con la Valsassina e la Valtellina. Proseguendo per la Valle Stabina si giunge al paesino di Valtorta, diramato in diverse contrade, e dominato dal maestoso Pizzo dei Tre Signori. Valtorta custodisce importanti opere d'arte religiosa, collocate principalmente all'interno della sua Parrocchiale e nella Chiesina di Sant'Antonio Abate alla Torre.

Numerose e ben conservate sono le testimonianze che raccontano il lavoro e la vita degli antichi ciadoroi (chiadoroli - uno dei soprannomi degli abitanti di Valtorta): il Museo Etnografico, la zona del Bolgia con il maglio, il mulino e la segheria. Il Museo raccoglie una ricca collezione di utensili e arredi di uso comune, donati dalle famiglie della Valle e sapientemente collocati in un palazzo quattrocentesco, un tempo dimora del Vicario, con il fine di ricreare tutti gli ambienti domestici e raccontare le attività artigianali di un tempo.

A seguire visita della Latteria Sociale di Valtorta (vicina al Museo): cooperativa fondata nel 1954 dedita alla produzione di alcuni dei formaggi Principi delle Orobie: l'Agri, il Formai de Mut dell'Alta Valle Brembana D.O.P., lo Stracchino all'antica delle Valli Orobiche, il Fiuri.

La visita a Valtorta continua nell'oasi naturalistica del Bolgia, dove ancora si possono vedere in funzione gli antichi edifici del Maglio e del Mulino, attivi fino agli anni precedenti l'ultima guerra.

Al termine trasferimento in ristorante per il pranzo con specialità locali, ecco il menù previsto:

Antipasti - Sfoglia con formaggio di monte e porcini - Affettato misto

Primi piatti - Ravioli della casa con ripieno di speck patate e porcini - Risotto d'autunno con zucca porcini e salsiccia

Secondi piatti - Brasato con funghi e polenta taragna - Cappella di porcino alla genovese

Dessert - Crostata di frutta fresca

Bevande - Acqua minerale, vino sfuso e caffè

Dopo il pranzo è prevista, esclusivamente per il gruppo, l'apertura straordinaria dell'edificio dell'Antica Chiesa Parrocchiale. Distaccatasi nel XIV sec. dalla Pieve di Primaluna in Valsassina che fu la prima Chiesa Battesimale della Valle Averara, ma le sue origini risalgono al X sec., probabilmente edificata su un antico tempio pagano di origine celtica.

Al termine rientro nei luoghi di partenza con arrivo previsto in serata.



Monticello d'Alba e la Fiera del Tartufo

Scopri un territorio unico: il Roero

Partenza speciale 18 NOVEMBRE 2018



DOCUMENTO NECESSARIO

Carta d'identità

Durata: 1 giorno

Viaggio di gruppo in bus G.T. - Partenza da:

1) Cesate, via Ticino/angolo via Arno
(piazza del mercato)

2) Milano, piazzale L. Lotto (fronte Lido)

Trattamento: degustazione vini e pranzo
tipico con bevande

18/11/18

cod. GC190003

**Quota per persona
in camera doppia**

€ 70

Quota Bambini 0-2 anni

gratis
(pasti al consumo)

LA QUOTA COMPRENDE: Viaggio in bus G.T.; ingresso e visita guidata al Castello di Monticello; pranzo in ristorante con bevande; assicurazione sanitaria; accompagnatore agenzia.

LA QUOTA NON COMPRENDE: Tutto quanto non espressamente indicato alla voce "La quota comprende".

PROGRAMMA DI VIAGGIO

Cesate/Milano/Monticello d'Alba/Alba/ Milano/Cesate

Primo ritrovo dei partecipanti a Cesate alle ore 6.30, secondo ritrovo a Milano alle ore 7.00 e partenza in pullman G.T. per il territorio del Roero, con sosta lungo il percorso.

Arrivo a Monticello d'Alba, incontro con la guida e visita del Castello situato a pochi chilometri da Alba, nel cuore delle colline vitate del Roero in posizione dominante. Il castello di Monticello è oggi una delle costruzioni medievali meglio conservate della zona. Il maniero è sempre stato dal 1376 ad oggi proprietà di una sola famiglia, i Roero di Monticello, che ottennero il dominio sul feudo dai vescovi di Asti, i quali fecero costruire una fortezza militare a difesa dei confini del contado, dopo la devastante calata dei Saraceni su Alba nel 920.

Tipico esempio di residenza fortificata, Monticello può vantare una particolarità architettonica molto singolare: la presenza di tre torri, ognuna delle quali risulta avere una pianta e delle dimensioni diverse. Una è quadrata, un'altra rotonda, mentre l'ultima è ottagonale. Il castello si sviluppa su tre piani. Salendo lo scalone d'onore si accede alla sala delle Armi e all'attigua Cappella votata a Santa Barbara. Al piano superiore la Sala dei Quadri

con i ritratti della famiglia dei Roero e gli stemmi. Proseguendo nel percorso ecco la Sala del Biliardo e la Galleria di Diana Cacciatrice. Il cortile, situato all'altezza del primo piano rialzato, presenta ancora intatta l'antica struttura del Trecento.

Al termine trasferimento in una cantina del luogo per visita e degustazione.

A seguire trasferimento in ristorante per il pranzo con il seguente menù:

Antipasti:

*Peperoni con Bagna Caoda, Tortino al Bra
Duro, Terrina di coniglio con rucola,
Insalata "del vinandolo"*

Primi piatti:

*Risotto con crema tartufata,
Tagliolini al ragù di Salsiccia di Bra*

Secondi piatti:

*Brasato al Barolo, Tacchino in salsa di nocciole
Piemonte, Patate agli aromi, Carote saltate*

Dolce:

*Torta di nocciole con crema al Moscato
Bevande:*

Vino bianco e Dolcetto, Acqua, Caffè

Al termine tappa ad Alba per la visita della Fiera del Tartufo. Rientro nel luogo di partenza con arrivo previsto in serata.



Trenino Rosso del Bernina e Livigno

L'emozione di un viaggio sulle Alpi con pendenze mozzafiato!



GITE

Partenza speciale 24 NOVEMBRE 2018

DOCUMENTO NECESSARIO

Carta d'identità

Durata: 2 giorni/1 notte

Viaggio di gruppo in bus G.T. - Partenza da:

1) Cesate, via Ticino/angolo via Arno
(piazza del mercato)

2) Milano, piazzale L. Lotto (fronte Lido)

Trattamento: pensione completa
con bevande

24 - 25/11/18

cod. GC190004

**Quota per persona
in camera doppia**

€ 190

Supplemento camera singola

€ 25

Bambini in 3° letto:

0-3 anni

gratis
(pasti al consumo)

3-12 anni

€ 150

Supplemento facoltativo

Assicurazione annullamento
viaggio "Nobis Filo Diretto"

€ 25

LA QUOTA COMPRENDE: Viaggio in bus G.T.; sistemazione in camera doppia; trattamento di pensione completa dal pranzo del 1° giorno al pranzo dell'ultimo giorno; bevande ai pasti (1/4 lt. di vino+1/2 lt. di acqua minerale per persona/per pasto); percorso con il "Trenino Rosso del Bernina" da Tirano a St. Moritz; assicurazione medico-bagaglio; accompagnatore agenzia

LA QUOTA NON COMPRENDE: Tassa di soggiorno se prevista; mance; facchinaggio; extra di natura personale; tutto quanto non espressamente indicato alla voce "La quota comprende"

PROGRAMMA DI VIAGGIO

1° giorno: Cesate/Milano/Tirano/ St. Moritz/Livigno

Primo ritrovo dei partecipanti a Cesate alle ore 6.30, secondo ritrovo a Milano alle ore 7.00 e partenza in bus Gran Turismo per Tirano, con sosta lungo il percorso.

All'arrivo visita libera al Santuario della Madonna di Tirano, costruzione rinascimentale iniziata nel 1505 sul luogo dell'apparizione della Vergine e conclusa con la cupola ottant'anni dopo. Arricchito da decorazioni a stucchi e preziosi arredi, il Santuario è famoso soprattutto per uno splendido organo del 1617, di pregevole fattura, composto da 2200 canne in stagno, ancora funzionante grazie anche ai molteplici interventi di restauro cui è stato sottoposto nel corso degli anni. Pranzo in ristorante.

Al termine ritrovo alla stazione ferroviaria e partenza con il famoso "Trenino Rosso del Bernina" per St. Moritz, percorrendo un itinerario mozzafiato su pendenze del 70%, con una vista spettacolare sul massiccio del Bernina, sino ad una altitudine di m. 2.253.

Giunti da Tirano a Poschiavo, il treno si arrampica veloce sul versante orientale della vallata: una serie di gallerie elicoidali gli consentono di prendere

rapidamente quota. I vagoni sono appositamente realizzati per consentire una visibilità perfetta sui paesaggi circostanti e indicati per ritrarre immagini fotografiche di grande suggestione.

All'arrivo a St. Moritz vi attenderà il pullman per il trasferimento in hotel a Livigno, sistemazione nelle camere riservate.

Cena tipica con specialità della cucina locale, pernottamento in hotel.

2° giorno: Livigno/Milano/Cesate

Prima colazione in hotel, mattinata a disposizione per visitare Livigno. L'abitato, in un lembo di terra italiana sul versante settentrionale delle Alpi, si sgrana per chilometri lungo la strada che percorre l'ampio fondovalle del torrente Spol, le cui acque confluiscono nell'Inn, per raggiungere il Danubio e il Mar Nero. Ovunque, ma con maggiore concentrazione nel centro del paese si trovano negozi di tutti i generi: questo è dovuto al fatto che Livigno, oltre ad essere una rinomata località turistica meta di sportivi appassionati dello sci e della montagna, è anche una zona extradoganale dove sarà possibile acquistare i regali di Natale. Rientro in hotel per il pranzo.

Nel primo pomeriggio rientro ai luoghi di partenza con arrivo previsto in serata.

LA STRUTTURA

HOTEL & DEPENDANCE VALTELLINA 3* (o similare) - Livigno

La gestione familiare custodisce un ambiente intimo e gradevole unito a qualità e varietà della cucina, comfort delle camere, cura del corpo. L'hotel mette a disposizione bar, salotto non fumatori, sala TV, sala giochi, deposito sci e garage.



Mercatini di Natale nel Tirolo

Con visita all'Abbazia di Novacella e Mercatini di Vipiteno e Innsbruck



Partenza speciale 1° DICEMBRE 2018

DOCUMENTO NECESSARIO

Carta d'identità

Durata: 2 giorni/1 notte

Viaggio di gruppo in bus G.T. - Partenza da:

1) Cesate, via Ticino/angolo via Arno
(piazza del mercato)

2) Milano, piazzale L. Lotto (fronte Lido)

Trattamento: mezza pensione

01 - 02/12/18

cod. GC190008

**Quota per persona
in camera doppia**

€ 190

Supplemento camera singola

€ 45

Bambini in 3° letto:

0-3 anni

gratis
(pasti al consumo)

3-12 anni

€ 160

Supplemento facoltativo

Assicurazione annullamento
viaggio "Nobis Filo Diretto"

€ 25

LA QUOTA COMPRENDE: Viaggio in bus G.T.; sistemazione in camera doppia con servizi provati; trattamento di mezza pensione; visita guidata dell'Abbazia di Novacella; spuntino presso l'Abbazia di Novacella; assicurazione sanitaria/bagaglio; accompagnatore agenzia.

LA QUOTA NON COMPRENDE: Trasporto con tram dello Stubaital (€ 6 circa a persona da pagare in loco); eventuali ingressi durante le visite; imposta di soggiorno; bevande ai pasti, extra a carattere personale e quanto non espressamente indicato alla voce "La quota comprende".

PROGRAMMA DI VIAGGIO

1° Giorno: Cesate/Milano/Varna/Vipiteno/Mieders

Primo ritrovo dei partecipanti a Cesate alle ore 6.00, secondo ritrovo a Milano alle ore 06.30 e partenza in bus Gran Turismo per Varna con soste lungo il percorso. All'arrivo visita guidata dell'Abbazia di Novacella, un grandioso complesso di edifici religiosi e civili, fondata nel 1141 e più volte ricostruita e ampliata fino al Settecento. L'Abbazia si trova a pochi chilometri da Bressanone ed è oggi gestita dai Frati Agostiniani. Nel medioevo fu un importante centro culturale. Vi fiorirono una scuola di musica corale e una di corali minori. Il complesso è formato da una chiesa tardo-barocca, da un chiostro gotico, dal pozzo dei miracoli e dalla famosa biblioteca. L'Abbazia oltre ad essere un centro culturale è anche una grande realtà vitivinicola dell'Alto Adige. A seguire spuntino con degustazione nell'Abbazia. Nel primo pomeriggio trasferimento a Vipiteno per la visita libera dei Mercatini di Natale. In questa città l'appuntamento con la magia del Natale è nel centro storico, scrigno di tesori artistici e culturali del Medioevo, nonché di una lunga tradizione minera-

ria. L'imponente Torre delle Dodici, che sovrasta la piazza principale, fa da sfondo al Mercatino che riscalda ed illumina la città. Al termine trasferimento nella zona dello Stubaital per raggiungere l'hotel a Mieders: sistemazione nelle camere riservate, cena e pernottamento.

2° Giorno: Mieders/Stubaital/Innsbruck/Milano/Cesate

Prima colazione in hotel e sistemazione dei bagagli. Trasferimento a Innsbruck con il famoso tram dello Stubaital: questa linea rotaia collega Fulpmes ad Innsbruck (durata della corsa: circa 1 ora). Attraversare la valle dello Stubai in tram è un evento particolare. Sin dall'inizio delle sue corse nel 1904 il tram ha trasmesso un certo fascino che non è ancora tramontato. Da Fulpmes si attraversa lentamente un paesaggio idilliaco di boschi di larice, passando per Telfes, Kreith, Raitis, Mutters e Natters fino ad arrivare in centro ad Innsbruck. Al termine rientro a Innsbruck visita libera dei mercatini di Natale e pranzo libero. Nel pomeriggio rientro nei luoghi di partenza con arrivo previsto in serata.

LA STRUTTURA

HOTEL WIESENHOF 3* (o simile) - Mieders, Austria

Situato in una splendida posizione sopra Mieders, nella Valle dello Stubai, circondato dal verde e dalle montagne, a soli 5 minuti a piedi dal centro di Mieders e dal comprensorio sciistico di Serlesbahnen, questo hotel a conduzione familiare offre l'accesso diretto alle piste da sci in buone condizioni di neve e servizi gratuiti quali la connessione WiFi nelle camere e nelle aree comuni e un parcheggio privato in loco. Le sistemazioni includono un balcone privato con posti a sedere e splendida vista sulle montagne. Potrete rilassarvi nella piccola sauna finlandese gratuitamente e a qualunque orario.



Enogastronomia in Val d'Aosta

I prodotti tipici per la tavola di Natale

Partenza speciale 2 DICEMBRE 2018



GITE

DOCUMENTO NECESSARIO

Carta d'identità

Durata: 1 giorno

Viaggio di gruppo in bus G.T. - Partenza da:

1) Cesate, via Ticino/angolo via Arno
(piazza del mercato)

2) Milano, piazzale L. Lotto (fronte Lido)

Incluso: degustazioni e pranzo tipico
con bevande

02/12/18

cod. GC190005

Quota di partecipazione

€ 74

Quote bambini:

0-4 anni

gratis
(pasti al consumo)

4-7 anni

€ 60

LA QUOTA COMPRENDE: Viaggio in bus G.T.; visita guidata con degustazione; pranzo in agriturismo (bevande incluse); visita ad un salumificio; assicurazione sanitaria; accompagnatore agenzia.

LA QUOTA NON COMPRENDE: Tutto quanto non espressamente indicato alla voce "La quota comprende".

PROGRAMMA DI VIAGGIO

Cesate/Milano/Valpelline/Arnad/Milano/Cesate

Primo ritrovo dei partecipanti a Cesate alle ore 6.30, secondo ritrovo a Milano alle ore 7.00 e partenza in pullman G.T. per la Valle d'Aosta, con sosta lungo il percorso.

Arrivo a Valpelline per la visita alla Cooperativa Produttori Latte e Fontina che da 50 anni gestisce la maturazione in grotta della Fontina prodotta dai suoi soci. La Cooperativa ha allestito un centro visitatori che si trova a fianco del magazzino di Valpelline. Questa struttura ha lo scopo di fornire ai suoi ospiti una visione d'insieme dell'intera filiera produttiva della Fontina. Il centro è diviso in tre sezioni: una dedicata alla storia, una al territorio e una alle modalità di trasformazione del latte in Fontina. Attraverso la proiezione di un video, una galleria di immagini e un piccolo ma interessante museo, in pochi minuti il visitatore entra nel vivo di tutti quegli aspetti che caratterizzano la produzione della Fontina. A tutto questo può seguire, in un ambiente particolarmente suggestivo, la visita del magazzino, durante la quale viene spiegato, con passione e competenza, come i formaggi ven-

gono curati manualmente uno ad uno e come questi evolvono dal momento in cui entrano in magazzino fino al raggiungimento della maturazione ottimale. Segue degustazione prodotto.

Al termine trasferimento in agriturismo per il pranzo tipico con il seguente menù:

Antipasti

*Tartina di pane nero con burro, miele e lardo,
Crostino con paté di fegato di mucca, Salumi della
casa, Flan di verdura, Frittelle della casa*

Primo Piatto

Ravioli della casa

Secondo Piatto

*Polenta cotta sul fuoco a legna con fonduta e carne
al ginepro, Tagliere dei formaggi*

Dessert

Gelato della casa

Bevande

Vino, acqua, caffè, tisana digestiva, grappa

Nel pomeriggio trasferimento ad Arnad per una visita guidata ad un salumificio artigianale con assaggi dei prodotti locali. Al termine rientro nei luoghi di partenza con arrivo previsto in serata.



Napoli, Pompei e la Festa delle luci a Salerno

Viaggio in treno ad alta velocità



Partenza speciale S. AMBROGIO/IMMACOLATA

DOCUMENTO NECESSARIO

Carta d'identità

Durata: 3 giorni/2 notti

Viaggio di gruppo in treno ad alta velocità+bus G.T.

Partenza da: Milano Centrale

Trattamento: pensione completa con bevande

S. Ambrogio/Immacolata

07 - 09/12/18

cod. GC190006

Quota per persona in camera doppia

€ 355

Supplemento camera singola

€ 60

Bambini in 3° letto:

0-3 anni

gratis
(pasti al consumo)

3-12 anni

€ 310

Supplemento facoltativo

Assicurazione annullamento viaggio "Nobis Filo Diretto"

€ 25

LA QUOTA COMPRENDE: Viaggio con treno ad alta velocità Milano-Napoli A/R; trasferimenti in bus privato per le escursioni indicate; sistemazione in camera doppia con servizi privati; trattamento di pensione completa (in hotel o in ristorante) bevande incluse (1/4 lt. di vino+1/2 lt. di acqua per persona/per pasto); visite guidate come da programma; auricolari a disposizione del gruppo per tutta la durata del viaggio; assicurazione medico/bagaglio; accompagnatore Agenzia.

LA QUOTA NON COMPRENDE: Ingressi durante le visite (Pompei 13 €); imposta di soggiorno; extra a carattere personale e quanto non espressamente indicato alla voce "La quota comprende".

PROGRAMMA DI VIAGGIO

1° giorno: Milano/Napoli

Ritrovo dei partecipanti in Stazione FF.SS. a Milano e partenza con il treno ad alta velocità per Napoli (orario indicativo: partenza 7.30, arrivo 12.00). All'arrivo trasferimento in bus in centro città e pranzo libero.

Nel pomeriggio incontro con la guida per la visita di Napoli: giro panoramico della città da Mergellina a Posillipo al lungomare Caracciolo e Maschio Angioino ed infine passeggiata nella zona monumentale Piazza del Plebiscito, Galleria Umberto I, Palazzo Reale (esterno) ed il Teatro San Carlo (esterno).

Al termine trasferimento in hotel, sistemazione nelle camere riservate. Cena e pernottamento.

2° giorno: Pompei/Salerno

Prima colazione in hotel. Mattinata dedicata alla visita guidata di Pompei, centro archeologico tra i più famosi del mondo. Il visitatore potrà ammirare un quadro completo della vita di una città romana; da visitare: il Foro; il Teatro Grande e Piccolo; le Terme Stabiane; la casa dei Vettii e la Villa dei Misteri. Pranzo in ristorante.

Nel pomeriggio trasferimento a Salerno e visita guidata della città. Salerno di straordinaria bellezza sia paesaggistica che architettonica, divenne città fiorente con la conquista dei Longobardi nel VII sec. e sede dello stesso principato. La crescita della città continuò anche con le successive dominazioni Normanne e Sveve sino al XVI sec. data in cui si arrestò con l'arrivo degli spagnoli. Nel VI sec. nacque la più antica istituzione me-

dica dell'occidente la "Scuola medica salernitana", una delle più rinomate ed importanti, con i suoi scienziati che attingevano direttamente agli antichi saperi greci e arabi, al punto da essere soprannominata Hippocratica Civitas.

Testimonianze dalle numerose opere costruite tra cui il Castello "Arechi" che sovrasta la città, la Chiesa di San Pietro a Corte, più innumerevoli "tracce" che ancor oggi è possibile ammirare nel centro storico, nonché il Duomo di San Matteo che anche se di epoca successiva, edificata infatti intorno all'anno mille, custodisce la tomba dell'Apostolo ed Evangelista Matteo. Oggigiorno è uno dei porti commerciali più importanti del centro-sud. e visita guidata della città.

Al termine tempo libero per assistere alla Festa delle luci. Rientro in hotel cena e pernottamento.

3° giorno: Napoli/Milano

Prima colazione in hotel. In mattinata visita guidata della "via dei Presepi" (via San Gregorio Armeno), la celebre strada famosa in tutto il mondo per le innumerevoli botteghe artigiane dedicate all' "arte presepiale". La via e le botteghe possono essere visitate durante tutto l'anno ed il visitatore è così ricondotto ogni volta alla magica atmosfera natalizia. Pranzo in ristorante.

Nel pomeriggio tempo libero a disposizione per una passeggiata in città.

Nel tardo pomeriggio trasferimento alla stazione ferroviaria di Napoli e rientro con treno ad alta velocità in direzione Milano (orario indicativo: partenza 17.00, arrivo 21.30).

LA STRUTTURA

HOTEL SAN PAOLO 3* (o similare) - Napoli

Offre la connessione Wi-Fi gratuita, giardino all'ultimo piano e camere climatizzate con TV LCD satellitare. Le sistemazioni del San Paolo dispongono di arredi moderni, minibar e bagno privato con asciugacapelli. Al mattino vi attende una colazione continentale.



Mercatini di Natale in centro Europa

Dal Tirolo Austriaco alla Germania, visitando città e mercatini di Natale

Partenza speciale S. AMBROGIO/IMMACOLATA



GITE

DOCUMENTO NECESSARIO

Carta d'identità

Durata: 3 giorni/2 notti

Viaggio di gruppo in bus G.T. - Partenza da:

1) Cesate, via Ticino/angolo via Arno
(piazza del mercato)

2) Milano, piazzale L. Lotto (fronte Lido)

Trattamento: mezza pensione

S. Ambrogio/Immacolata

07 - 09/12/18

cod. GC190007

Quota per persona
in camera doppia

€ 310

Supplemento camera singola

€ 90

Bambini in 3° letto:

0-6 anni

gratis
(pasti al consumo)

6-12 anni

€ 250

Supplementi facoltativi

Assicurazione annullamento
viaggio "Nobis Filo Diretto"

€ 25

LA QUOTA COMPRENDE: Viaggio in G.T.; sistemazione in camera doppia con servizi privati; trattamento di mezza pensione dalla cena del primo giorno alla colazione dell'ultimo con menù a 3 portate inclusa acqua in caraffa e pane; visita guidata di Ratisbona e di Monaco; assicurazione medico-bagaglio; accompagnatore agenzia.

LA QUOTA NON COMPRENDE: Bevande ai pasti; tassa di soggiorno se prevista; mance; facchinaggio, extra di natura personale, tutto quanto non espressamente indicato alla voce "La quota comprende".

PROGRAMMA DI VIAGGIO

1° Giorno: Cesate/Milano/Innsbruck/Burghausen

Primo ritrovo dei partecipanti a Cesate alle ore 6.30, secondo ritrovo a Milano alle ore 7.00 e partenza in bus Gran Turismo per Innsbruck, con soste lungo il percorso. All'arrivo, tempo a disposizione per il pranzo libero e per una passeggiata nel centro storico della città. Innsbruck ha mantenuto inalterato un fascino irripetibile. Il centro storico è com'era 400 anni fa, con arcate a volta lungo le vie principali, piccole viuzze, case riccamente ornate; l'immagine più famosa è la celeberrima Maria Theresian Strasse con il Goldenes Dachl, o tettuccio d'oro. Da non perdere i mercatini di Natale allestiti in diversi punti della città. Gli abitanti del luogo ed i turisti provenienti da tutto il mondo si danno appuntamento qui per godersi la suggestiva e particolare atmosfera natalizia. Al termine trasferimento in hotel e sistemazione nelle camere riservate. Tempo a disposizione per una passeggiata nel centro storico della città di Burghausen, un concentrato di storia e di cultura dove è facile sognare di essere antichi cavalieri. Cena e pernottamento in Hotel.

2° Giorno: Burghausen/Ratisbona/Altötting/Burghausen

Prima colazione in hotel. Trasferimento a Ratisbona per la visita guidata dello splendido centro storico di Ratisbona; il duomo St Peter una chiesa che vanta anche vetrate dai colori sontuosi risalenti al XIII e XIV secolo, un magnifico chiostro e la cappella d'ispirazione italiana. Ratisbona si è impegnata a progettare il suo prezioso patrimonio di edifici storici e la sua iscrizione nell'elenco dei siti patrimoni dell'umanità dell'Unesco. La struttura medievale caratterizzata da splendide case in pietra ed alte torri fatte erigere dalle famiglie più ricche, indica chiaramente ancora oggi che un tempo la città sul Danubio era il centro più importante della Germania del Sud. Già 850 anni fa i carri dei ricchi mercanti di Ratisbona attraversavano il suo "Steinerne Brücke", il ponte di pietra lungo 330 metri e vero capolavoro dell'ingegneria medievale. Solo la Porta Pretoria, realizzata durante la costruzione della fortificazione Castra Regina, è

più antica e, a fianco della Porta Nigra di Treviri, è il monumento romano più grande ancora presente in Germania. Tra i musei della cittadina bavarese spicca il castello di Thurn und Taxis. Pranzo libero. Nel pomeriggio tempo libero per la visita dei mercatini natalizi e per lo shopping in genere.

A seguire trasferimento ad Altötting per una passeggiata nel centro e per la visita dei mercatini di Natale. La piazza Kapellplatz con gli sfarzosi palazzi barocchi che circondano la Gnadenkapelle crea una cornice romantica per il tradizionale mercatino di Natale. Gli eventi clou della stagione dell'Avvento sono: gli appuntamenti musicali di Altötting con complessi vocali e strumentali provenienti dalla regione bavarese Oberland e da Salisburgo; il grande concerto di Natale con il coro delle voci bianche del duomo di Salisburgo (08/12); i 400 anni della storia del presepe ricostruita attraverso mostre nelle chiese, sulle piazze e nel municipio; le antiche melodie dell'Avvento bavaresi. Rientro in hotel, cena e pernottamento.

3° Giorno: Burghausen/Monaco/Cesate/Milano

Prima colazione in hotel e sistemazione dei bagagli. Trasferimento a Monaco, incontro con la guida e visita della città, situata su un altipiano in vista delle Alpi Bavaresi, sulla riva sinistra dell'Isar. Si potrà ammirare l'importantissimo centro storico con la Marienplatz, centro e cuore della città, teatro dei principali avvenimenti storici e sede, fino al secolo scorso, del mercato e delle feste popolari. A sud della piazzetta sorge la chiesa di St. Peter, la più antica parrocchiale di Monaco, rifatta due volte in epoca gotica e ricostruita quasi interamente dopo la guerra. Da vedere il Munzhof, palazzo rinascimentale a triplice ordine di arcate che si unisce con un arco all'Alter Hof, primo palazzo ducale che conserva di antico la torre dell'ingresso e la Frauenkirche, cattedrale di Monaco e Metropolitana di Baviera, caratterizzata dalla semplicità architettonica e dalle sue torri. Al termine della visita tempo a disposizione per il pranzo libero e la visita dei mercatini di Natale. Nel primo pomeriggio partenza per il viaggio di rientro in Italia, con arrivo previsto in serata.

LA STRUTTURA

DORMERO HOTEL BURGHAUSEN 4* (o similare) - Burghausen

Situato nel centro di Burghausen, offre camere eleganti con TV a schermo piatto e bagno realizzato in marmo italiano. Gli interni dell'hotel sono decorati con colori rosso intenso e legni chiari. Tutte le sistemazioni dispongono di ampie finestre e di una TV a schermo piatto con 100 canali TV e 80 canali radio. Questo hotel si trova a soli 5 minuti a piedi dalla stazione ferroviaria di Burghausen (Oberbay) e a 2 km dal Castello di Burghausen, il castello più lungo d'Europa.



Mercatini di Natale a Norimberga e Monaco

Foreste, montagne e laghi, storia e arte: la Baviera, una regione che incanta e sorprende



Partenza speciale S. AMBROGIO/IMMACOLATA

DOCUMENTO NECESSARIO

Carta d'identità

Durata: 3 giorni/2 notti

Viaggio di gruppo in bus G.T. - Partenza da:

1) Cesate, via Ticino/angolo via Arno
(piazza del mercato)

2) Milano, piazzale L. Lotto (fronte Lido)

Trattamento: mezza pensione bevande incluse

S. Ambrogio/Immacolata 07 - 09/12/18

cod. GC190009

Quota per persona
in camera doppia

€ 335

Supplemento camera singola

€ 100

Bambini in 3° letto:

0-6 anni

gratis
(pasti al consumo)

6-12 anni

€ 150

Supplementi facoltativi

Assicurazione annullamento
viaggio "Nobis Filo Diretto"

€ 25

LA QUOTA COMPRENDE: Viaggio in bus G.T.; sistemazione in camera doppia con servizi privati; trattamento di mezza pensione dalla cena del primo giorno alla colazione dell'ultimo con menù a 3 portate inclusa acqua in caraffa e pane in tavola; visita guidata dell'Abbazia di San Gallo e di Norimberga; audioguide per tutta la durata del viaggio; assicurazione medico-bagaglio; accompagnatore agenzia.

LA QUOTA NON COMPRENDE: Bevande ai pasti; tassa di soggiorno (se prevista); mance; facchinaggio; extra di natura personale, tutto quanto non espressamente indicato alla voce "La quota comprende".

PROGRAMMA DI VIAGGIO

1° giorno: Milano/Cesate/Abbazia di San Gallo/Monaco

Primo ritrovo dei partecipanti a Milano alle ore 6.30, secondo ritrovo a Cesate alle ore 7.00 e partenza in bus Gran Turismo per la Svizzera, con sosta per il pranzo libero lungo il percorso. Arrivo all'abbazia di San Gallo che fu per molti secoli una delle principali abbazie benedettine d'Europa. È situata nella città di San Gallo, in Svizzera. Tempo a disposizione per la visita dell'Abbazia e della sua imponente biblioteca, considerata una delle più ricche di tutto il Medioevo. Al termine trasferimento a Monaco e tempo a disposizione per la visita libera della città e dei mercatini di Natale. Monaco è situata su un altipiano in vista delle Alpi Bavaresi, sulla riva sinistra dell'Isar. Si potrà ammirare l'importantissimo centro storico con la Marienplatz, centro e cuore della città, teatro dei principali avvenimenti storici e sede, fino al secolo scorso, del mercato e delle feste popolari. A sud della piazzetta sorge la chiesa di St. Peter, la più antica parrocchiale di Monaco, rifatta due volte in epoca gotica e ricostruita quasi interamente dopo la guerra.

Da vedere il Munzshof, palazzo rinascimentale a triplice ordine di arcate che si unisce con un arco all'Alter Hof, primo palazzo ducale che conserva di antico la torre dell'ingresso e la Frauenkirche, cattedrale di Monaco e Metropolitana di Baviera, caratterizzata dalla semplicità architettonica e dalle sue torri. Nel tardo pomeriggio trasferimento in hotel, sistemazione nelle camere riservate, cena e pernottamento.

2° giorno: Monaco/Norimberga/Monaco

Prima colazione in hotel. Interà giornata dedicata all'escursione a Norimberga. All'arrivo, incontro con la guida per la visita della pittoresca cittadina circondata da poderose mura medievali praticamente intatte. Era una delle più importanti città dell'Impero ed è una splendida cittadina ricca di chiese gotiche e romantiche file di case dalle travi in legno, è famosa anche per le specialità culinarie: le famose salsicce e il Lebkuchen che si mangia nel periodo natalizio. Pranzo libero, pomeriggio a disposizione per passeggiare tra i mercatini natalizi. Il mercatino di Natale di Norimberga è certamente il più famoso in tutto il mondo, in più è la capitale dei giocattoli. In serata rientro a Monaco per la cena ed il pernottamento in hotel.

3° giorno: Monaco/Innsbruck/Milano/Cesate

Prima colazione in hotel e sistemazione dei bagagli. Trasferimento a Innsbruck. All'arrivo tempo a disposizione per una passeggiata libera nella città. Innsbruck ha mantenuto inalterato un fascino irripetibile. Il centro storico è com'era 400 anni fa, con arcate a volta lungo le vie principali, piccole viuzze, case riccamente ornate; l'immagine più famosa è la celeberrima Maria Theresian Strasse con il Goldenes Dachl, o tettuccio d'oro. Pranzo libero. Da non perdere i mercatini di Natale allestiti in diversi punti della città. Gli abitanti del luogo ed i turisti provenienti da tutto il mondo si danno appuntamento qui per godersi la suggestiva e particolare atmosfera natalizia.

Nel primo pomeriggio partenza per il viaggio di rientro in Italia, con arrivo previsto in serata.

LA STRUTTURA

RILANO MONACO DI BAVIERA 4* (o simile) - Monaco

Situato nel quartiere Schwabing di Monaco, nei pressi della linea della metropolitana con collegamenti per Marienplatz e l'Allianz Arena, l'hotel dispone di camere climatizzate con WiFi gratuito, TV a schermo piatto e set per la preparazione di bevande calde.

Caratterizzate da interni decorati in morbide tonalità di grigio e beige, le eleganti camere e suite presentano vetrate a tutta altezza, cassaforte, minibar, bollitore elettrico e bagno con asciugacapelli e set di cortesia. Durante il soggiorno potrete gustare le specialità di pesce e i piatti di pasta fresca proposti dal Vitello Grill & Seafood, e avrete a disposizione un bar elegante e il Café Fellows per sorseggiare un drink nei momenti di relax.



La Festa delle Luci di Lione

Con visita di Briancon e dei mercatini di Grenoble e Chambéry



GITE

Partenza speciale S. AMBROGIO/IMMACOLATA

DOCUMENTO NECESSARIO

Carta d'identità

Durata: 3 giorni/2 notti

Viaggio di gruppo in bus G.T. - Partenza da:

1) Cesate, via Ticino/angolo via Arno
(piazza del mercato)

2) Milano, piazzale L. Lotto (fronte Lido)

Trattamento: mezza pensione

S. Ambrogio/Immacolata

07 - 09/12/18

cod. GC190010

Quota per persona
in camera doppia

€ 295

Supplemento camera singola

€ 90

Bambini in 3° letto:

0-3 anni

gratis
(pasti al consumo)

3-12 anni

€ 220

Supplementi facoltativi

Assicurazione annullamento
viaggio "Nobis Filo Diretto"

€ 25

LA QUOTA COMPRENDE: Viaggio in bus G.T.; sistemazione in camera doppia con servizi privati; trattamento di mezza pensione con prima colazione a buffet; visita guidata di Lione; assicurazione medico-bagaglio; accompagnatore agenzia.

LA QUOTA NON COMPRENDE: Tassa di soggiorno (€ 1 per persona per notte); mance; facchinaggio; extra di natura personale; tutto quanto non espressamente indicato alla voce "La quota comprende".

PROGRAMMA DI VIAGGIO

1° giorno: Cesate/Milano/Briancon/Grenoble

Primo ritrovo dei partecipanti a Cesate alle ore 6.30, secondo ritrovo a Milano alle ore 7.00 e partenza in bus Gran Turismo per la Francia, con sosta lungo il percorso. Arrivo a Briancon e tempo a disposizione per una visita libera della cittadina, gioiello dell'architettura militare francese del 700, si offre nella sua particolare coreografia di Natale. Nel periodo di Natale, le stradine medievali di Briancon si accendono di mille luci dorate. Monumenti ed affreschi diventano ancora più preziosi, anche le vetrine dei negozietti di Briancon appaiono infatti sotto luci, colori ed emozioni diverse dal solito. Pranzo libero. Nel pomeriggio partenza per Grenoble, sistemazione in hotel nelle camere riservate, cena e pernottamento.

2° giorno: Grenoble/Lione/Grenoble

Prima colazione in hotel. In mattinata visita libera dell'antica città romana detta "Gratianopolis", oggi importante città universitaria ricca di vita. La celebre cabinovia, che dal centro porta fino al belvedere della Bastille, è il simbolo della città. Da visitare assolutamente il mercatino di Natale composto da più di cento chalets che offrono lavorazioni artigianali, profumi, dolci, giocattoli, articoli per la casa, addobbi natalizi e specialità culinarie tipiche

della regione. Al termine trasferimento a Lione e pranzo in ristorante.

A seguire incontro con la guida e visita della grande e moderna città costituita da tre nuclei: la città vecchia, i quartieri centrali e la parte moderna. Da vedere: il ponte Bonaparte, la Cattedrale, la collina di Fourvière e gli indimenticabili "traboules", passaggi nascosti che collegano i vari palazzi.

Continuazione con la visita libera dei Mercatini di Natale e della "Festa delle Luci" che si ripete da 150 anni e che richiama turisti da tutto il mondo. Candele e migliaia di lumini e lanterne decorano finestre e balconi. Le facciate dei palazzi sono illuminate da fasci di luce e Place de Terraux è illuminata da fontane di fuoco. Cena libera. In tarda serata trasferimento in hotel e pernottamento.

3° giorno: Grenoble/Chambéry/Milano/Cesate

Prima colazione in hotel e sistemazione dei bagagli. Trasferimento a Chambéry, All'arrivo tempo a disposizione per la visita del centro storico e dei mercatini di Natale con 70 chalets posizionati in centro città in un'atmosfera di festa, animazione, musica e vin brulè. Pranzo in ristorante.

Nel primo pomeriggio partenza per il viaggio di ritorno. Soste di ristoro lungo il percorso. Arrivo nei luoghi di partenza in tarda serata.

LA STRUTTURA

HOTEL NOVOTEL GRENOBLE CENTRO 4* (o similare) - Grenoble

Sorge nel cuore del quartiere finanziario di Grenoble, a pochi passi dalla stazione ferroviaria TGV, accanto a una fermata del tram. Le sue camere climatizzate dispongono di scrivania, cassaforte, minibar e bagno privato con doccia e asciugacapelli.

Al Novotel troverete un centro fitness, un ristorante, un bar, sale conferenze, servizi per disabili.



Mercatini di Natale a Zagabria e Lubiana

Zagabria: per il 3° anno consecutivo votato mercatino migliore d'Europa!



Partenza speciale 14 DICEMBRE 2018

DOCUMENTO NECESSARIO

Carta d'identità

Durata: 3 giorni/2 notti

Viaggio di gruppo in bus G.T. - Partenza da:

1) Cesate, via Ticino/angolo via Arno
(piazza del mercato)

2) Milano, piazzale L. Lotto (fronte Lido)

Trattamento: mezza pensione

Plus: pranzo in ristorante

14 - 16/12/18

cod. GC190011

**Quota per persona
in camera doppia**

€ 315

Supplemento camera singola

€ 70

Bambini in 3° letto:

0-3 anni

gratis
(pasti al consumo)

3-12 anni

€ 275

Supplementi facoltativi

Assicurazione annullamento
viaggio "Nobis Filo Diretto"

€ 25

LA QUOTA COMPRENDE: Viaggio in bus G.T.; sistemazione in camera doppia con servizi privati; trattamento di mezza pensione dalla cena del primo giorno alla prima colazione dell'ultimo giorno; pranzo in ristorante bevande incluse (1/4 lt. vino + 1/2 lt. minerale per persona) il terzo giorno; visite guidate come da programma; battello per Bled; ingresso al Castello di Bled; assicurazione sanitaria; accompagnatore agenzia; tassa di soggiorno.

LA QUOTA NON COMPRENDE: Ulteriori ingressi durante le visite; mance; facchinaggi; extra di natura personale; tutto quanto non espressamente indicato alla voce "La quota comprende".

PROGRAMMA DI VIAGGIO

1° giorno: Cesate/Milano/Lubiana

Primo ritrovo dei partecipanti a Cesate alle ore 6.30, secondo ritrovo a Milano alle ore 7.00. Partenza in pullman G.T. per Lubiana. Soste e pranzo libero lungo il percorso.

All'arrivo incontro con la guida e visita della città di Lubiana, centro politico, economico, artistico e culturale del Paese, si trova in posizione centrale del territorio nazionale ed un buon sistema di comunicazioni la collega direttamente a tutti i principali centri della Slovenia, nonché a Trieste. Trae vita dal suo medievale centro storico, accolto all'ombra dell'antico castello sulle sponde dell'omonimo fiume (Ljubljana). Al termine tempo a disposizione per la visita dei mercatini attorno ai quali quasi tutti i giorni si susseguono manifestazioni in tema. L'atmosfera è vivace e gioiosa. Ai mercatini di Lubiana, oltre ai numerosi prodotti tipici del periodo natalizio e dell'anno nuovo, sono in vendita berretti, guanti, scialli, e tanto altro per i freddi giorni invernali nonché i più svariati accessori di moda. Vi si trovano anche vari prodotti interessanti, a prezzi convenienti, opera di giovani designer, che spesso non si trovano nei negozi; è in vendita inoltre una vasta selezione di prodotti dell'artigianato locale e artistico nonché di bontà slovene, come distillati e dolci. Il mercatino si snoda lungo il fiume tra le vie e le piazze Breg, Cankarjevo Nabrežje e Prešernov Trg. Tutta l'ambientazione, nel cuore della città vecchia, è molto suggestiva.

Al termine trasferimento in hotel, sistemazione nelle camere riservate, cena e pernottamento.

2° giorno: Lubiana/Zagabria/Lubiana

Dopo la prima colazione partenza per Zagabria. Incontro con la guida e visita della capitale della

Croazia, effettuando prima un giro panoramico in pullman della città bassa (Museo Mimara, Teatro Nazionale, Parco Zrinjevac). In seguito, passeggiando per la piazza centrale di Ban Jelačić, accanto alla fontana Manduševac, raggiungeremo la bellissima cattedrale di San Stefano e la zona pedonale della via principale, la Illica. Breve salita sulla città alta di Gradec per ammirare i monumenti storici cittadini di Santa Caterina e di San Marco, il Parlamento e La Porta di Pietra. Pranzo libero. Nel pomeriggio tempo libero per girare tra i mercatini. Zagabria, nel periodo dell'Avvento, offre un ricco programma di iniziative e numerosissime bancarelle dal tema natalizio. La prima domenica d'Avvento in piazza viene posto un gigantesco albero di Natale e il Mercatino di Natale diventa protagonista della piazza. La centralissima via Bogoviceva si trasforma in una vera e propria via natalizia, con tantissime bancarelle vestite a festa, con luci e colori di ogni tipo e colme di tipicità locali, mentre in tutto il centro storico Babbo Natale viaggia sul "trenino di Natale" decorato a tema.

Rientro a Lubiana per la cena e pernottamento.

3° giorno: Lubiana/Bled/Milano/Cesate

Dopo la prima colazione incontro con la guida e trasferimento per Bled, la destinazione turistica tra le più note della Slovenia. Al centro del lago sorge una piccola isola (che si raggiungerà con i battelli tradizionali "pletne") dove s'innalza una chiesa dedicata a San Martino.

L'escursione verrà completata con la visita al Castello di Bled, il più antico della Slovenia, che ospita un'importante museo etnografico sloveno. Pranzo in ristorante. Al termine rientro ai luoghi di partenza con arrivo previsto in tarda serata.

LA STRUTTURA

HOTEL CITY 3* (o similare) - Lubiana

Si trova nei pressi del centro storico. Il complesso turistico è un edificio storico costruito nel 1852 e interamente ristrutturato nel 2007: arredato in stile moderno si sviluppa su 8 piani e dispone di 200 camere dotate di tutti i comfort quali televisione a schermo piatto con servizio satellitare, bagno privato con doccia, accesso a internet.



Mercatini di Natale a Bolzano

Il più grande d'Italia! Tutti in Piazza Walther, magnificamente addobbata

Partenza speciale 15 DICEMBRE 2018



GITE

DOCUMENTO NECESSARIO

Carta d'identità

Durata: 1 giorno

Viaggio di gruppo in bus G.T. - Partenza da:

1) Cesate, via Ticino/angolo via Arno
(piazza del mercato)

2) Milano, piazzale L. Lotto (fronte Lido)

15/12/18

cod. GC190012

Quota di partecipazione

€ 44

Quote bambini:

0-2 anni

gratis

2-12 anni

€ 39

LA QUOTA COMPRENDE: Viaggio in bus G.T.; assicurazione sanitaria; accompagnatore agenzia.

LA QUOTA NON COMPRENDE: Tutto quanto non espressamente indicato alla voce "La quota comprende".

PROGRAMMA DI VIAGGIO

Cesate/Milano/Bolzano/Milano/Cesate

Primo ritrovo dei partecipanti a Cesate alle ore 6.30, secondo ritrovo a Milano alle ore 7.00 e partenza in pullman G.T. per Bolzano, con sosta lungo il percorso. All'arrivo visita libera della città: la Piazza Walther, il centro della città, dedicata al più grande poeta tedesco medievale, il Duomo gotico quattrocentesco dall'elegante abside e dal caratteristico tetto policromo a forti spioventi, la Chiesa dei Domenicani, che ospita la Cappella di S. Giovanni ricca di preziosi affreschi di scuola grottesco-padovana.

Continuazione lungo la via dei Portici fino alla

Chiesa dei Francescani, arricchita da un prezioso altare maggiore intagliato. Pranzo libero.

Nel pomeriggio, tempo a disposizione per lo shopping nei mercatini di Natale dove i profumi del vin-brulé e della pasticceria natalizia si mescolano ai suoni della musica natalizia in un concerto davvero unico. La città offre un ricco programma di animazione in Piazza Walther e nelle Chiese di Bolzano: musiche tradizionali, suonatori di corno, bande musicali, cantastorie e narratori di fiabe.

Partenza per il viaggio di rientro, soste durante il percorso, arrivo previsto in serata.



Capodanno in Umbria

Con visite a Gubbio, Montefalco, Bevagna, Spoleto, Perugia, Assisi e Spello



Partenza speciale di CAPODANNO

DOCUMENTO NECESSARIO

Carta d'identità

Durata: 4 giorni/3 notti

Viaggio di gruppo in bus G.T. - Partenza da:

1) Cesate, via Ticino/angolo via Arno
(piazza del mercato)

2) Milano, piazzale L. Lotto (fronte Lido)

Trattamento: pensione completa
con bevande

Capodanno

29/12/18 - 01/01/19

cod. GC190013

Quota per persona
in camera doppia

€ 460

Supplemento camera singola

€ 70

Bambini in 3° letto:

0-3 anni

gratis
(pasti al consumo)

3-10 anni

€ 360

Supplementi facoltativi

Assicurazione annullamento
viaggio "Nobis Filo Diretto"

€ 25

LA QUOTA COMPRENDE: Viaggio in bus G.T.; sistemazione in camera doppia con servizi privati; trattamento di pensione completa dal pranzo del primo giorno al pranzo dell'ultimo giorno come da programma; cenone e veglione; bevande ai pasti (1/4 lt. di vino + 1/2 lt. + 1 flute di spumante per il brindisi); visite guidate come da programma; audioguide per tutta la durata del viaggio; assicurazione sanitaria; accompagnatore agenzia.

LA QUOTA NON COMPRENDE: Ingressi durante le visite; taxa di soggiorno (€ 1,50 al giorno); mance; facchinaggi; extra di natura personale; tutto quanto non espressamente indicato alla voce "La quota comprende".

PROGRAMMA DI VIAGGIO

1° giorno: Cesate/Milano/Santa Maria degli Angeli/Gubbio/Santa Maria degli Angeli

Primo ritrovo dei partecipanti a Cesate alle ore 6.30, secondo ritrovo a Milano alle ore 7.00 e partenza in pullman G.T. per l'Umbria, con sosta lungo il percorso. Arrivo, sistemazione in hotel a Santa Maria degli Angeli e pranzo. Nel pomeriggio trasferimento e visita guidata di Gubbio, la più suggestiva città medioevale umbra, famosa per la corsa dei ceri e per l'albero di Natale più grande del mondo, che viene acceso il 7 Dicembre sulle pendici del Monte Ingino (500 mt. di altezza). Rientro in hotel, cena e pernottamento.

2° giorno: Santa Maria degli Angeli/Montefalco/Bevagna/Spoleto/Santa Maria degli Angeli

Prima colazione in hotel. In mattina trasferimento a Montefalco visita guidata della città dove si potranno vedere: Palazzo Comunale (XIII secolo), la chiesa di Sant'Agostino, la chiesa romanica di San Bartolomeo con la vicina Porta di Federico II del 1244, e la chiesa di Santa Chiara della Croce. Al termine trasferimento a Bevagna e visita della città che un tempo, come testimoniano i raffinati mosaici e l'antico teatro, era municipio romano di grande importanza. La meravigliosa piazza con le chiese di San Michele e San Silvestro, ospita all'interno del monumentale Palazzo dei Consoli un teatro dedicato a Francesco Torti. Pranzo in ristorante. Nel pomeriggio trasferimento a Spoleto per la visita al centro storico, la Piazza della Libertà, il Teatro Romano, il Palazzo comunale, la Piazza del Duomo, il Palazzo della Signoria, il Duomo, la chiesa di S. Pietro ed il Ponte delle Torri. Al termine rientro in hotel per la cena, serata con musica dal vivo e pernottamento.

3° giorno: Santa Maria degli Angeli/Perugia/Assisi/Santa Maria degli Angeli

Prima colazione in hotel. In mattinata visita con

guida di Perugia: il centro storico della grande "Arce Guelfa", la piazza Grande, una delle importanti piazze d'Italia, un superbo complesso monumentale che comprende il palazzo dei Priori, la Cattedrale, al centro la Fontana Maggiore del '200. Pranzo in hotel. Nel pomeriggio visita con guida della serafica Assisi, visiteremo il bellissimo centro storico, la Basilica di San Francesco e Santa Chiara. Rientro in hotel e tempo a disposizione per i preparativi al Cenone e Veglione di Capodanno, con orchestra e musica dal vivo sino alle prime ore del mattino.

4° giorno: Santa Maria degli Angeli/Spello/Milano/Cesate

Prima colazione in hotel. In mattinata trasferimento a Spello per la visita con guida: migliaia di anni fa, i Romani fondarono, sull'ultima pendice di terra che si allunga dal monte Subasio verso la pianura, una bellissima città. La scelta della posizione fu così felice, al centro delle vie di traffico che conducevano verso Perugia, che l'impianto della città romana non venne mai abbandonato, nemmeno durante il Medioevo: oggi possiamo dire che Spello è la più "romana" delle città medioevali dell'Umbria, con le sue mura e le sue porte (Venere, Urbica e Consolare, sec. I a. C.) e la sua ricca area archeologica. Tuttavia, la città è nota anche perché è stata per secoli un attivo centro di spiritualità medievale, ricco di chiese e palazzi straordinari: S. Maria Maggiore (secc. XI-XIII), con la splendida cappella Baglioni, affrescata da Pinturicchio nel 1501; S. Andrea, in origine romanica, che conserva un'altra opera di Pinturicchio, una tavola con Madonna con Bambino e santi; e infine, il laico palazzo Comunale, costruito nel 1270 con un grande loggiato ad archi ogivali. Rientro in hotel e pranzo.

Pomeriggio partenza in bus G.T. per i luoghi di provenienza.

LA STRUTTURA

HOTEL PANDA 3* (o similare) - Assisi/Santa Maria degli Angeli

È una struttura moderna e funzionale, ubicata a soli 300 mt. dalla Porziuncola di San Francesco a S. Maria degli Angeli in Assisi. Le 62 camere sono semplici ma funzionali, tutte con bagno e aria condizionata dotate di tutti i comfort. La cucina è riconosciuta senza dubbio come uno tra i motivi di scelta di questo hotel da parte della clientela che ama mangiare bene. I menù, generosi nelle quantità e apprezzati per la qualità, rispettano la cucina umbra e sono sempre concordabili con anticipo per poter venire incontro alle esigenze più varie.



Capodanno ai Castelli Romani

A spasso tra Borghi Antichi, Ville Signorili, Castelli Medievali e resti Archeologici



GITE

Partenza speciale di CAPODANNO

DOCUMENTO NECESSARIO

Carta d'identità

Durata: 4 giorni/3 notti

Viaggio di gruppo in bus G.T. - Partenza da:

1) Cesate, via Ticino/angolo via Arno
(piazza del mercato)

2) Milano, piazzale L. Lotto (fronte Lido)

Trattamento: pensione completa
con bevande

Capodanno

30/12/18 - 02/01/19

cod. GC190015

Quota per persona
in camera doppia

€ 590

Supplemento camera singola

€ 90

Bambini in 3° letto:

0-3 anni

gratis
(pasti al consumo)

Supplementi facoltativi

Assicurazione annullamento
viaggio "Nobis Filo Diretto"

€ 25

LA QUOTA COMPRENDE: Viaggio in bus G.T.; sistemazione in camera doppia "classic" (standard); prima colazione a buffet; trattamento di pensione completa dalla cena del primo giorno al pranzo dell'ultimo (cena a 3 portate con acqua minerale e vini locali inclusi e pranzi in ristoranti/locande con bevande incluse in ragione di 1/2 acqua minerale e 1/4 di vino a pasto); drink di benvenuto; cenone di Capodanno con animazione e musica dal vivo con bevande incluse; servizi guida come da programma; degustazione del 1° giorno come da programma; auricolari a disposizione del gruppo per tutta la durata del viaggio; assicurazione medico/bagaglio; accompagnatore agenzia.

LA QUOTA NON COMPRENDE: Ingressi durante le visite (Villa d'Este a Tivoli: € 13 in funzione della mostra che potrà esserci allestita in quel periodo al suo interno, Villa Mondragone € 6, Cattedrale di Anagni con cripta € 10, Palazzo Apostolico di Castel Gandolfo € 11 previa disponibilità); eventuale imposta di soggiorno; extra a carattere personale e quanto non espressamente indicato alla voce "La quota comprende".

PROGRAMMA DI VIAGGIO

1° giorno: Cesate/Milano/Tivoli/Marino

Primo ritrovo dei partecipanti a Cesate alle ore 6.30, secondo ritrovo a Milano alle ore 7.00 e partenza in bus Gran Turismo per Tivoli, con soste lungo il percorso e pranzo libero. Arrivo nel primo pomeriggio a Tivoli. Qui, incontreremo la nostra guida che inizierà a raccontare dell'importanza delle Ville Barocche di questo territorio, soffermandoci su Villa d'Este, certamente la più nota tra le ville manieristiche laziali per quello che concerne la spettacolarità delle sue fontane. Il palazzo fu edificato su un precedente convento benedettino. Nello splendido giardino all'italiana il verde della vegetazione rigogliosa si fonde agli spumegianti giochi d'acqua delle scenografiche fontane: da quella del Bicchierone, attribuita al Bernini al Viale delle Cento Cannelle; alla fontana dell'Ovato, allegoria delle cascate e dei fiumi di Tivoli a quelle di Roma e dei Draghi; per finire alla stupefacente fontana dell'Organo in cui la caduta dell'acqua azionava un organo idraulico completamente automatico. Ci sposteremo poi in un'azienda vitivinicola della zona per una visita e degustazione. Trasferimento in Hotel, sistemazione nelle camere riservate, welcome drink, cena e pernottamento.

2° giorno: Marino/Villa Mondragone Grottaferrata/Marino

Prima colazione in hotel e partenza per Monte Porzio Catone situato nel cuore dei Castelli Romani. Fa parte di queste Villa Mondragone, una delle dodici Ville Tuscolane realizzate dalla nobiltà papale nel XVI secolo. Proprio in questa villa, nel 1582 papa Gregorio XIII promulgò la bolla papale, che diede avvio alla riforma del calendario, introducendo il Calendario Gregoriano, dal nome appunto di papa Gregorio. Questo papa aveva come stemma araldico un drago, da cui prese il nome la villa. Il periodo di massimo splendore della villa fu durante il periodo della famiglia l'epoca della famiglia Borghese, con il cardinale Scipione Borghese ed il papa Paolo V. Nel 1981 la Villa fu

venduta dai Gesuiti alla Università degli studi di Roma "Tor Vergata". Proseguimento per Grottaferrata, altro bellissimo esempio di architettura del luogo. Pranzo in ristorante. Rientro in hotel per i preparativi al Veglione di Capodanno: un cenone indimenticabile con intrattenimento musicale dal vivo, spazi per danzare fino a tarda notte!!! Buon Anno Nuovo!!! Pernottamento.

3° giorno: Marino/Anagni/Alatri/Marino

Prima colazione in hotel e giornata dedicata alla visita guidata di Anagni e di Alatri con pranzo in ristorante in corso di escursione. Partenza in tarda mattinata e visita di Anagni e della sua cattedrale. Di particolare interesse: Casa Barnekow; il campanile della Chiesa di S. Andrea; Piazza Cavour; il Palazzo Comunale. Dopo il pranzo in ristorante si procede poi per Alatri, in cui faremo una bellissima passeggiata per le vie del paese: una delle città d'arte più belle e nobili del Lazio meridionale. Un fascino che le è dato soprattutto dalla mirabile convivenza degli elementi monumentali arcaici e di quelli risalenti alle epoche successive, in particolare al Medioevo, chiamata anche "città dei Ciclopi" per la sua Acropoli della Civita, vero simbolo delle "città megalitiche" laziali, a cui da sempre sono legati misteri e leggende. Rientro in hotel per la cena ed il pernottamento.

4° giorno: Marino/Castel Gandolfo/Lago di Albano/Milano/Cesate

Prima colazione in Hotel e sistemazione dei bagagli. Partenza per uno dei Borghi più belli d'Italia, Castel Gandolfo che sorge nel cuore dei castelli romani e si affaccia sul Lago Albano, noto per la bellezza della natura che lo circonda e per l'eleganza del centro storico cinto da mura. All'arrivo, incontro con la guida e visita del Borgo. Di grande interesse il Palazzo Apostolico, sede estiva del Papa, nella cui piazza è presente una fontana attribuita al Bernini. Al termine trasferimento in ristorante per il pranzo. Nel pomeriggio rientro nei luoghi di partenza con arrivo previsto in serata.

LA STRUTTURA

HOTEL DOMUS CAESARI 4* (o similare) - Marino (Roma)

Il Domus Caesari ha sede nell'incantevole campagna dei Castelli Romani e regala viste panoramiche su Roma. Si erge nei pressi dell'aeroporto di Roma Ciampino, a meno di 1 km dalla stazione Pantanella della linea FM4. Occupa uno splendido edificio, dotato di un giardino privato e 2 fontane. Le camere vantano pavimenti in parquet, mobili fatti a mano, la connessione Wi-Fi gratuita, l'aria condizionata e una TV a schermo piatto con canali satellitari e in pay per view.



Capodanno in Costa Azzurra

Clima mite, città glamour e una lunga lista di località da visitare...



Partenza speciale di CAPODANNO

DOCUMENTO NECESSARIO

Carta d'identità

Durata: 4 giorni/3 notti

Viaggio di gruppo in bus G.T. - Partenza da:

1) Cesate, via Ticino/angolo via Arno
(piazza del mercato)

2) Milano, piazzale L. Lotto (fronte Lido)

Trattamento: mezza pensione

Capodanno

30/12/18 - 02/01/19

cod. GC190016

Quota per persona
in camera doppia

€ 495

Supplemento camera singola

€ 130

Bambini in 3° letto:

0-3 anni

gratis
(pasti al consumo)

3-10 anni

€ 425

Supplementi facoltativi

Assicurazione annullamento
viaggio "Nobis Filo Diretto"

€ 25

LA QUOTA COMPRENDE: Viaggio in bus G.T.; sistemazione in camera doppia con servizi privati; trattamento di mezza pensione dalla cena del primo giorno alla colazione dell'ultimo giorno; cena "rinforzata" di Capodanno; visite guidate come da programma; assicurazione sanitaria; accompagnatore agenzia.

LA QUOTA NON COMPRENDE: Ingressi durante le visite; tassa di soggiorno (€ 2 per persona per notte); mance; facchinaggi; extra di natura personale; tutto quanto non espressamente indicato alla voce "La quota comprende".

PROGRAMMA DI VIAGGIO

1° giorno, Cesate/Milano/Principato di Monaco/Nizza

Primo ritrovo dei partecipanti a Cesate alle ore 7.30, secondo ritrovo a Milano alle ore 8.00 e partenza in pullman G.T. per la Francia. Soste di ristoro lungo il percorso. All'arrivo a Montecarlo tempo a disposizione per il pranzo libero. Nel primo pomeriggio, incontro con la guida per la visita della città: la sua situazione eccezionale, tra mare e montagna, i suoi giardini, le sue manifestazioni sportive e culturali tante occasioni che fanno di Monaco la destinazione ideale per una gita indimenticabile. Montecarlo è la parte più orientale della città-stato del Principato di Monaco, di cui costituisce uno dei quattro quartieri tradizionali (comprendente il distretto amministrativo moderno denominato Monte Carlo / Spélugues, oltre a quelli di Larvotto / Bas Moulins, La Rousse / Saint Roman e Saint Michel). È nota per il suo casinò, le spiagge, i grattacieli, la moda e per essere stata eletta come luogo di residenza di diversi personaggi famosi. Al termine trasferimento in hotel. Sistemazione nelle camere riservate. Cena e pernottamento.

2° giorno: Nizza/Saint-Paul-de-Vence/Nizza

Prima colazione in albergo. In mattinata incontro con la guida e visita della città. Si potranno ammirare la città vecchia con Place Gautier, abituale mercato di fiori e legumi, la Cattedrale di S. Reparata, il porto dov'è nato Garibaldi, il Castello con vista panoramica sulla baia degli angeli, il bellissimo lungomare "Promenade des Anglais" ornato da più di seicento palme. Pranzo libero. Nel pomeriggio visita libera di Saint-Paul-de-Vence: questo piccolo e romantico villaggio medievale, interamente pedonale, sorge alle spalle di Cagne-sur-Mer, abbarbicato sulla montagna per sfuggire agli attacchi saraceni. Fra le sue stradine,

scalinate, fontane e piazzette, troverete angoli di pura poesia. Al termine rientro in hotel preparativi per la serata di Capodanno, cena rinforzata e possibilità di seguire la festa in piazza, come da usanza francese. Pernottamento.

3° giorno: Nizza/Antibes/Cannes/Nizza

Prima colazione in albergo. In tarda mattinata trasferimento ad Antibes per la visita libera. La cittadina fondata dagli antichi greci conserva un fascino pittoresco dato dalla sua posizione a picco sul mare, dalle strette stradine colorate e traboccanti di fiori, ricche di originali botteghe di artigiani, dal mercato chiassoso e dalla baia dal mare cristallino, ideale per un tuffo rinfrescante, come il tratto di costa fra Plage de la Salise (con una splendida vista sui bastioni della città vecchia) e Cap d'Antibes, fra calette e scogli. Trasferimento a Cannes e pranzo libero. Nel pomeriggio visita guidata della città. La città più conosciuta della riviera si accende ogni maggio, per il Festival Internazionale del Cinema, presa d'assalto da star, famose e non, da giornalisti, fotografi e curiosi, intasando le passeggiate, alberghi e locali alla ricerca della notorietà.

Al termine rientro in hotel, cena e pernottamento.

4° giorno: Nizza/Menton/Milano/Cesate

Dopo la prima colazione, sistemazione dei bagagli. In tarda mattinata trasferimento a Menton. All'arrivo visita guidata della cittadina, vicina al confine italiano ha una vera e propria venerazione per la pianta di limoni: la leggenda vuole che Eva, scacciata dal Paradiso portandosi dietro uno di questi frutti dorati, ne abbia piantato i semi preziosi proprio qui. Pranzo libero. Nel pomeriggio partenza per Milano con arrivo previsto in serata.

LA STRUTTURA

HOTEL ASTOR LA SCALA 4* (o similare) - Nizza

Situato nel centro di Nizza e affacciato sulla Promenade du Paillon, a 5 minuti di cammino dalla Promenade des Anglais, dalla spiaggia e dal centro storico e a soli 200 metri da Place Massena, l'Hotel Aston La Scala offre una terrazza all'ultimo piano con piscina all'aperto, un bar e una vista panoramica. Tutte le camere presentano interni insonorizzati e personalizzati nell'arredamento, l'aria condizionata, la connessione Wi-Fi gratuita e una TV a schermo piatto, mentre alcune sono dotate di balcone privato, minibar o vista sulla Promenade du Paillon e sul centro storico.

Presso il ristorante L'Horloge potrete gustare una colazione a buffet al mattino e specialità regionali durante il giorno, mentre nel Bar Le Seven Blue avrete modo di rilassarvi con drink ammirando la vista sulla costa mediterranea.



Mostra di Chagall a Mantova

Marc Chagall come nella pittura, così nella poesia

Partenza speciale 20 GENNAIO 2019



GITE

DOCUMENTO NECESSARIO

Carta d'identità

Durata: 1 giorno

Viaggio di gruppo in bus G.T. - Partenza da:

1) Cesate, via Ticino/angolo via Arno
(piazza del mercato)

2) Milano, piazzale L. Lotto (fronte Lido)

Incluso: ingresso alla mostra

20/01/19

cod. GC190017

Quota di partecipazione

€ 58

Quote bambini:

0-6 anni

gratis

6-12 anni

€ 50

Supplementi facoltativi

Pranzo in ristorante

€ 25

LA QUOTA COMPRENDE: Viaggio in bus G.T.; visite guidate come da programma; ingresso alla Mostra di Chagall; assicurazione sanitaria; accompagnatore agenzia.

LA QUOTA NON COMPRENDE: Extra a carattere personale e quanto non espressamente indicato alla voce "La quota comprende".

PROGRAMMA DI VIAGGIO

Cesate/Milano/Mantova/Milano/Cesate

Primo ritrovo dei partecipanti a Cesate alle ore 6.30, secondo ritrovo a Milano alle ore 7.00 e partenza in pullman G.T. per Mantova. Sosta di ristoro lungo il percorso. All'arrivo incontro con la guida e visita della Mostra "Marc Chagall come nella pittura, così nella poesia". 130 opere tra cui il ciclo completo dei 7 teleri dipinti da Chagall nel 1920 per il Teatro ebraico da camera di Mosca, sono dal 5 settembre ospitati al Palazzo della Ragione, monumento medievale che sorge nel cuore della città, decorato con straordinari cicli di affreschi, per secoli centro del potere civico di Mantova. Il Palazzo riapre al pubblico dopo un lungo e complesso intervento di valorizzazione che consentirà di ospitare un palinsesto di attività culturali, ricco e qualificato.

Il progetto espositivo dedicato a Chagall rappresenta infatti la prima tappa di una programmazione espositiva triennale dedicata al Novecento, che il Comune di Mantova inaugura assieme alla

casa editrice Electa. Il nucleo centrale della mostra è costituito da 7 pannelli, tempere e gouache su tela di grandi dimensioni (tra cui Introduzione al Teatro ebraico, 284 x 787 cm), risultato di un prestito eccezionale della Galleria Statale Tret'jakov di Mosca, di assai rara presenza in Italia. I teleri vennero presentati a Milano nel 1994 e a Roma nel 1999, dopo le esposizioni del 1992 al Guggenheim di New York e del 1993 al The Art Institute di Chicago. Pranzo libero. Nel pomeriggio incontro con la guida per la visita del centro storico: piacevole passeggiata attraverso le piazze rinascimentali e medioevali (Sordello, Broletto, delle Erbe, Mantegna) a cui fanno da cornice gli imponenti palazzi d'epoca (Ducale, della Ragione, del Podestà - esterni), la Rotonda di S. Lorenzo con la Torre dell'Orologio e la Basilica di S. Andrea di L.B. Alberti in interno. Al termine, ritrovo dei partecipanti e partenza per il viaggio di ritorno con arrivo nei luoghi di partenza in serata.



Il Carnevale di Nizza e Menton

Il tema del 2019: re del cinema e... la Festa dei limoni di Menton



Partenza speciale 16 FEBBRAIO 2019

DOCUMENTO NECESSARIO

Carta d'identità

Durata: 2 giorni/1 notte

Viaggio di gruppo in bus G.T. - Partenza da:

1) Cesate, via Ticino/angolo via Arno
(piazza del mercato)

2) Milano, piazzale L. Lotto (fronte Lido)

Trattamento: pensione completa

Carnevale

16 - 17/02/19

cod. GC190018

**Quota per persona
in camera doppia**

€ 215

Supplemento camera singola

€ 40

Bambini in 3° letto:

0-3 anni

gratis
(pasti al consumo)

3-12 anni

€ 150

Supplementi facoltativi

Assicurazione annullamento
viaggio "Nobis Filo Diretto"

€ 25

LA QUOTA COMPRENDE: Viaggio in pullman G.T.; sistemazione in camera doppia con servizi privati; trattamento di pensione completa; ingresso al Carnevale di Nizza (posto in tribuna "Battaglia dei Fiori"); ingresso al Carnevale di Menton (posto numerato); tassa di soggiorno; ingresso ai Giardini Biovès; assicurazione medico-bagaglio; accompagnatore agenzia.

LA QUOTA NON COMPRENDE: Mance; facchinaggio; extra di natura personale; tutto quanto non espressamente indicato alla voce "La quota comprende".

PROGRAMMA DI VIAGGIO

1° giorno: Cesate/Milano/Nizza

Primo ritrovo dei partecipanti a Cesate alle ore 6.30, secondo ritrovo a Milano alle ore 7.00 e partenza in bus Gran Turismo per la Francia, con sosta lungo il percorso. All'arrivo pranzo in ristorante. Al termine trasferimento nel luogo dove si svolgerà lo spettacolo del Carnevale di Nizza. Il Carnevale di Nizza è senza dubbio il Carnevale più famoso di tutta la Francia ed attrae ogni anno sempre più visitatori. Per due settimane, la città di Nizza si anima di spettacoli e sfilate di carri fioriti, teste di giganti e battaglie di fiori. Ogni anno i carri del Carnevale di Nizza sono decorati a tema e competono in un concorso che decreta il più bello ed originale.

La notte vengono ornati di fiori freschi e la mattina seguente percorrono la città con una sfilata (entrata a pagamento) mentre le maschere lanciano fiori agli spettatori. È uno spettacolo splendido in cui la città si ricopre di petali di rosa, mi-

mose e dalie. Durante i 15 giorni del Carnevale di Nizza partecipano alla festa musicisti e gruppi di ballo provenienti da tutto il mondo. Grazie anche all'influenza brasiliana della samba e dei ritmi caraibici, il Carnevale di Nizza è oggi una delle feste più importanti e famose della Costa Azzurra e della Francia. Tempo a disposizione per la visita libera della città.

Trasferimento in hotel, sistemazione nelle camere riservate, cena in ristorante e pernottamento.

2° giorno: Nizza/Menton/Milano

Prima colazione in hotel. Sistemazione dei bagagli e partenza per i Giardini Biovès. Ingresso e visita dell'esposizione delle sculture di agrumi che arrivano sino all'altezza di 8 metri! A seguire pranzo libero.

Nel primo pomeriggio sarà possibile visitare il Carnevale di Menton, la "Festa del limone" con sfilate di carri mascherati. Al termine rientro in Italia con arrivo previsto in tarda serata.

LA STRUTTURA

HOTEL IBIS STYLES AEROPORT ARENAS 3*^{SUP} (o similare) - Nizza

Situato di fronte all'aeroporto, nel cuore del quartiere degli affari Arenas, a soli 15 minuti in auto dal centro di Nizza, offre un bar, una piscina all'aperto e la colazione inclusa. Le camere dispongono di aria condizionata, TV satellitare, bagno privato e Wi-Fi gratuito.



Il Carnevale di Venezia e Treviso

L'appuntamento che richiama ogni anno visitatori da tutto il mondo!

Partenza speciale 23 FEBBRAIO 2019



GITE

DOCUMENTO NECESSARIO

Carta d'identità

Durata: 2 giorni/1 notte

Viaggio di gruppo in bus G.T. - Partenza da:

1) Cesate, via Ticino/angolo via Arno
(piazza del mercato)

2) Milano, piazzale L. Lotto (fronte Lido)

Trattamento: pensione completa
con bevande

**Carnevale
23/02/19**

cod. GC190019

**Quota per persona
in camera doppia**

€ 195

Supplemento camera singola

€ 35

Bambini in 3° letto:

0-3 anni

gratis
(pasti al consumo)

3-12 anni

€ 150

Supplementi facoltativi

Assicurazione annullamento
viaggio "Nobis Filo Diretto"

€ 25

LA QUOTA COMPRENDE: Viaggio in bus granturismo; sistemazione in camera doppia con servizi privati; trattamento di mezza pensione dalla cena del primo giorno alla colazione dell'ultimo; bevande ai pasti (1/4 lt. di vino + 1/2 lt. minerale per persona/per pasto); trasferimento in battello A/R per Venezia; visita guidata di Treviso; pranzo in ristorante il secondo giorno; assicurazione medico-bagaglio; accompagnatore agenzia.

LA QUOTA NON COMPRENDE: Tassa di soggiorno (se prevista); mance; facchinaggio; extra di natura personale; tutto quanto non espressamente indicato alla voce "La quota comprende".

PROGRAMMA DI VIAGGIO

1° giorno: Cesate/Milano/Venezia/Treviso

Primo ritrovo dei partecipanti a Cesate alle ore 6.30, secondo ritrovo a Milano alle ore 7.00 e partenza in bus Gran Turismo per Venezia, con sosta lungo il percorso. All'arrivo al Tronchetto imbarco in battello privato per il trasferimento in Piazza San Marco. Pranzo libero.

Tempo a disposizione per assistere alle sfilate del Carnevale di Venezia, sicuramente il più conosciuto per il fascino che esercita e il mistero che continua a possedere anche adesso che sono trascorsi più di 900 anni, infatti la prima testimonianza risale nel 1094, dove si racconta di divertimenti pubblici sparsi su tutta la città lagunare e nel quale il vocabolo "Carnevale" viene citato per la prima volta. Tra le calli della meravigliosa città, si svolge una continua rappresentazione di teatrale allegria e giocosità, tutti in maschera a celebrare il fascino di un mondo fatto di balli, scherzi e galà esclusivi.

Nel tardo pomeriggio imbarco e trasferimento in hotel, sistemazioni nelle camere riservate, cena e pernottamento.

2° giorno: Treviso/Milano/Cesate

Dopo la prima colazione trasferimento in città a Treviso e visita guidata in cui gli appassionati dell'arte possono trovare ricchezza di storia e di opere artistiche. A Treviso si conciliano amabilmente arte del Trecento con eleganti ville venete. Treviso, è una delle città più caratteristiche del Veneto con la sua intricata topografia medievale è definita da viuzze porticate, nelle piazze si ergono monumenti, i palazzi presentano decorazioni pittoriche tardo-gotiche e rinascimentali. Artisticamente il trevigiano, grazie alle sue tradizioni storiche, presenta interessanti aree e monumenti da visitare, come la chiesa gotica di San Nicolò, Palazzo del Podestà, la Loggia dei Cavalieri. Pranzo in ristorante. Al termine partenza per Milano con arrivo previsto in serata.

LA STRUTTURA

VILLA PARK HOTEL BOLOGNESE 4* (o similare) - Preganziol, Treviso

Vanta una nuova ala rinnovata collegata all'edificio principale tramite corridoi panoramici affacciati sul parco. Alcune con doccia idromassaggio, le spaziose camere dispongono di pavimenti in parquet, mobili classici o moderni, e TV satellitare con canali Sky. Vi attende il Wi-Fi gratuito nelle aree comuni.

La Villa Pace Park Hotel Bolognese ospita un ristorante aperto al pubblico con veranda esterna e un lounge-bar che propone una varietà di bevande e snack. Al mattino potrete gustare la colazione a buffet.



Il Trenino Rosso del Bernina

Percorso classico Saint Moritz-Tirano

Partenza speciale 23 MARZO 2019



DOCUMENTO NECESSARIO

Carta d'identità

Durata: 1 giorno

Viaggio di gruppo in bus G.T. - Partenza da:

1) Cesate, via Ticino/angolo via Arno
(piazza del mercato)

2) Milano, piazzale L. Lotto (fronte Lido)

Incluso: pranzo tipico con bevande

23/03/19

cod. GC190020

Quota di partecipazione

€ 88

Quote bambini:

0-2 anni

gratis
(pasti al consumo)

2-12 anni

€ 68

LA QUOTA COMPRENDE: Viaggio in bus G.T.; percorso con Trenino Rosso del Bernina da St. Moritz a Tirano; pranzo in ristorante; assicurazione medico/bagaglio; accompagnatore agenzia.

LA QUOTA NON COMPRENDE: Tutto quanto non espressamente indicato alla voce "La quota comprende".

PROGRAMMA DI VIAGGIO

Uno spettacolare ed indimenticabile percorso ferroviario St. Moritz-Tirano. Un viaggio mozzafiato su pendenze del 70% sino ad una altitudine di mlm. 2.253: una cosa unica al mondo!

Durante il percorso si potrà godere una vista indimenticabile sull'importante massiccio del Bernina. Scendendo in direzione di Tirano si percorrerà la pittoresca ed affascinante Val Poschiavo. Da notare il viadotto di Brusio, il ponte ferroviario più fotografato al mondo.

Cesate/Milano/St. Moritz/Tirano/Milano/Cesate

Primo ritrovo dei partecipanti a Cesate alle ore 6.30, secondo ritrovo a Milano alle ore 7.00 e partenza in pullman G.T. per St. Moritz.

All'arrivo tempo a disposizione per una passeggiata libera nella cittadina o sul lungolago. Alle ore 10.45 tutti a bordo del Trenino e partenza per Tirano. Alle ore 13.00 arrivo e trasferimento a piedi al ristorante con pranzo a base di specialità Valtellinesi, con il seguente menù tipo:

Antipasto misto

Pizzoccheri

Scaloppina ai funghi - Roast beef all'inglese

Patate al forno - Verdure al burro

Vino - Acqua - Dessert - Caffè

Al termine passeggiata libera con possibilità di visita al Santuario della Madonna di Tirano, costruzione rinascimentale iniziata nel 1505 sul luogo dell'apparizione della Vergine e conclusa con la cupola ottant'anni dopo: arricchito da decorazioni a stucchi e preziosi arredi, il Santuario è famoso soprattutto per uno splendido organo del 1617, di pregevole fattura, composto da 2.200 canne in stagno, ancora funzionante grazie anche ai molteplici interventi di restauro cui è stato sottoposto nel corso degli anni.

Alle ore 17,00 ritrovo alla stazione e partenza per il viaggio di ritorno con arrivo nei luoghi di partenza in serata.



La Reggia di Venaria e Stupinigi

Il Gioiello del barocco e la Palazzina di Caccia di Stupinigi

Partenza speciale 30 MARZO 2019



GITE

DOCUMENTO NECESSARIO

Carta d'identità

Durata: 1 giorno

Viaggio di gruppo in bus G.T. - Partenza da:

1) Cesate, via Ticino/angolo via Arno
(piazza del mercato)

2) Milano, piazzale L. Lotto (fronte Lido)

Incluso: pranzo con bevande

30/03/19

cod. GC190021

Quota di partecipazione

€ 95

Quote bambini:

0-6 anni

gratis

6-12 anni

€ 80

LA QUOTA COMPRENDE: Viaggio in bus G.T.; visite guidate come da programma; ingresso alla Reggia di Venaria; ingresso alla Palazzina di Stupinigi; assicurazione sanitaria, accompagnatore agenzia.

LA QUOTA NON COMPRENDE: Extra a carattere personale e quanto non espressamente indicato alla voce "La quota comprende".

PROGRAMMA DI VIAGGIO

Cesate/Milano/Venaria/Stupinigi/Milano/Cesate

Primo ritrovo dei partecipanti a Cesate alle ore 7.00, secondo ritrovo a Milano alle ore 7.30 e partenza in pullman G.T. per il Piemonte. Sosta di ristoro lungo il percorso. All'arrivo a Venaria incontro con la guida e visita della Reggia: dopo 8 anni di restauri e 2 secoli di abbandono torna agli antichi splendori la Reggia di Venaria luogo di piacere e di caccia dell'antica corte dei Savoia. La conclusione dei lavori di restauro della Reggia rappresenta la tappa più importante del progetto di recupero architettonico, artistico e paesaggistico dell'intero patrimonio della Venaria Reale, realizzato tra il XVII e il XVIII secolo dai più grandi architetti dell'epoca - Amedeo di Castellamonte, Michelangelo Garove, Filippo Juvarra, Benedetto Alfieri - per essere luogo di caccia e di piacere della corte sabauda. Un palcoscenico di storia, natura e cultura, in cui l'imponente architettura barocca della Reggia, i vasti Giardini, l'immenso Parco della Mandria e il suggestivo borgo cittadino si integrano in una cornice di spazi di quasi un milione di metri quadrati, di cui la Reggia, dichiarata patrimonio dell'Umanità dall'Unesco, è il cuore.

Al termine trasferimento in ristorante per il

pranzo con specialità locali, ecco il menù previsto:

Antipasti: Insalata Savoia,

Flan di verdure con fonduta

Primi piatti: Risottino con carciofi,

Gobbe con sugo d'arrosto

Secondi piatti: Morbidelli stufati, Pirella di patate

Dessert: Torta di Nocciola con cioccolata calda

Bevande: 1/2 di acqua e 1/4 di vino e caffè

Nel pomeriggio trasferimento e visita guidata della Palazzina di caccia di Stupinigi. Residenza Sabauda per la Caccia e le Feste, edificata a partire dal 1729 su progetto di Filippo Juvarra, la Palazzina di Caccia di Stupinigi è uno dei gioielli monumentali di Torino, a 10 km da Piazza Castello, in perfetta direttrice. Costruita sui terreni della prima donazione di Emanuele Filiberto all'Ordine dei Santi Maurizio e Lazzaro (1573), è oggi proprietà della Fondazione Ordine Mauriziano, un ente governativo dedicato alla sua conservazione e valorizzazione. Riaperta al pubblico dopo importanti lavori di restauro, la Palazzina di Caccia, fra i complessi settecenteschi più straordinari in Europa, ha piena dignità museale con i suoi arredi originali, i dipinti, i capolavori di ebanisteria e il disegno del territorio. Al termine rientro nei luoghi di partenza con arrivo previsto in serata.



Bienno: il borgo medievale e la bottega degli artisti

Ombreggiate viuzze, pittoreschi cortili, chiese affrescate, verdi montagne e rigogliosi colli



Partenza speciale 6 APRILE 2019

DOCUMENTO NECESSARIO

Carta d'identità

Durata: 1 giorno

Viaggio di gruppo in bus G.T. - Partenza da:

1) Cesate, via Ticino/angolo via Arno
(piazza del mercato)

2) Milano, piazzale L. Lotto (fronte Lido)

Incluso: pranzo tipico con bevande

06/04/19

cod. GC190022

Quota di partecipazione

€ 73

Quote bambini:

0-2 anni

gratis
(pasti al consumo)

2-12 anni

€ 65

LA QUOTA COMPRENDE: Viaggio bus G.T.; giornata intera con gli animatori culturali di Bienno; ingresso al Museo Etnografico con dimostrazione forgiatura + Mulino Museo; pranzo in ristorante; assicurazione sanitaria, accompagnatore agenzia.

LA QUOTA NON COMPRENDE: Extra a carattere personale e quanto non espressamente indicato alla voce "La quota comprende".

PROGRAMMA DI VIAGGIO

Cesate/Milano/Bienno/Milano/Cesate

Primo ritrovo dei partecipanti a Cesate alle ore 6.30, secondo ritrovo a Milano alle ore 7.00 e partenza in pullman G.T. per Bienno. Sosta di ristoro lungo il percorso. Arrivo a Bienno intorno alle ore 9.30/10.00, incontro con le guide presso il Municipio di Bienno ed inizio della visita della Fucina Museo, dove si potrà ammirare una fucina medievale funzionante e sarà possibile assistere ad una dimostrazione di forgiatura nel modo tradizionale. Si continua visitando alcuni tratti del Vaso Rè, straordinaria opera di ingegneria idraulica medievale, fonte di energia per i vari opifici presenti nel paese di Bienno.

A seguire passeggiata all'interno del borgo medievale, scoprendo gli angoli più suggestivi e le leggende che lo rendono unico. Gli animatori culturali guideranno i turisti alla scoperta delle testimonianze risalenti al Medioevo, periodo di feudi, castelli e torri, nel borgo antico. Qui rimangono quattro delle sette torri, ancora ben conservate, ed alcune case-torri costruite a scopo difensivo. Nel periodo rinascimentale il borgo acquistò una certa importanza in quanto i prodotti dell'industria siderurgica, ormai diventata monopolio, assicuravano il benessere economico degli abitanti. Si visiterà la Chiesa di Santa Maria, con i suoi bellissimi affreschi e le storie degli innumerevoli santi che si trovano al suo interno. Alle ore 12.00, trasferimento in ristorante per il pranzo con menù tipo:

Antipasti: Salame della valle, Speck tirolese con funghi porcini e crostacei, Carpaccio con scaglie di grana e carciofi, Strudel di ricotta e spinaci

Primi Piatti: Risotto ai funghi porcini,

Casoncelli della casa al burro versato

Secondo Piatto: Tagliata al rosmarino,

Patate al forno

Dessert: Torta, Caffè

Bevande: Rosso Montepulciano, Bianco Pinot grigio, Spumante, acqua minerale naturale e frizzante

Nel primo pomeriggio continuazione della visita guidata de "La bottega degli artisti": negli ultimi anni il Comune di Bienno e il Distretto Culturale di Valle Camonica hanno operato in sinergia per

attrezzare sul territorio comunale punti espositivi e di ospitalità, dando così vita alle condizioni per promuovere un progetto più ampio denominato Bienno Borgo degli Artisti, progetto che intende invitare nuovi artisti, designers, creativi a risiedere nel centro storico di Bienno e nel contesto della Valle Camonica. Bienno Borgo degli Artisti è un'iniziativa che intende esaltare il modello della "bottega d'artista", luogo di lavoro ed espressione della creatività, aperto alla fruizione, dove l'artista riesce a trovare nel proprio intimo e nel contesto che lo circonda e lo ospita, l'ispirazione necessaria per realizzare nuove opere.

Il progetto di allestimento tiene in considerazione del come una determinata area territoriale possa riacquistare un diverso interesse turistico e culturale mediante una operazione di salvaguardia. Ogni turista potrà individuare a Bienno le immagini e i segni che il laboratorio di arte permanente ispirerà ai diversi "cre-attivi" stabilirsi nel piccolo centro valgrignino.

Al termine rientro nei luoghi di partenza con sosta al "Mercato dei sapori", ottimo negozio dove poter acquistare (se interessati) formaggi e prodotti tipici della Valle Camonica.



Matera capitale della Cultura 2019

Di giorno il centro storico, i Sassi, le cripte... di sera la vita, le gioie culinarie, il buon vino...



GITE

Partenza speciale 11 APRILE 2019

DOCUMENTO NECESSARIO

Carta d'identità

Durata: 4 giorni/3 notti

Viaggio di gruppo in treno Frecciabianca
Partenza dalla Stazione FF.SS. a Milano

Trattamento: mezza pensione in hotel
+ 2 pranzi tipici, bevande incluse

11 - 14/04/19

cod. GC190023

**Quota per persona
in camera doppia**

€ 470

Supplemento camera singola

€ 80

Bambini in 3° letto:

0-3 anni

gratis
(pasti al consumo)

3-12 anni

€ 390

Supplementi facoltativi

Assicurazione annullamento
viaggio "Nobis Filo Diretto"

€ 25

LA QUOTA COMPRENDE: Viaggio in treno ad alta velocità A/R; trasferimenti in bus come da programma; sistemazione in camera doppia con servizi privati; trattamento di mezza pensione; visite guidate come da programma; pranzo tipico in ristorante ad Altamura; pranzo tipico a base di pesce in ristorante a Metaponto; bevande ai pasti (1/2 lt. di acqua + 1/4 lt. di vino per persona/per pasto); auricolari per tutta la durata del viaggio; assicurazione medico-bagaglio; accompagnatore agenzia.

LA QUOTA NON COMPRENDE: Ingressi durante le visite (Matera casa Grotta + Chiesa rupestre 5 €, Cripta Peccato originale 8 €); imposta di soggiorno; extra a carattere personale e quanto non espressamente indicato alla voce "La quota comprende".

PROGRAMMA DI VIAGGIO

1° giorno: Milano/Salerno/Matera

Ritrovo dei partecipanti in Stazione FESS. a Milano e partenza con il treno ad alta velocità per Salerno (orario indicativo 7.00 arrivo 13.30). All'arrivo pranzo libero.

Nel primo pomeriggio trasferimento in bus a Matera. Arrivo e incontro con la guida per la visita nei Sassi: la città romanica, le Chiese Rupestri e la città Barocca. I Sassi rappresentano la parte antica della città di Matera. Sviluppatisi intorno alla Civita, costituiscono una intera città scavata nella roccia calcarenitica, chiamata localmente "tufo", un sistema abitativo articolato, abbarbicato lungo i pendii di un profondo vallone dalle caratteristiche naturali singolari e sorprendenti: la Gravina. Strutture edificate, eleganti ed articolate si alternano a labirinti sotterranei e a meandri cavernosi, creando un unicum paesaggistico di grande effetto. Il sovrapporsi di diverse fasi di trasformazioni urbane sull'aspra morfologia murgica originaria, il raffinato dialogo tra rocce ed architettura, canyon e campanili, ha creato nel corso dei secoli uno scenario urbano di incomparrabile bellezza e qualità.

Al termine trasferimento in hotel, sistemazione nelle camere riservate, cena e pernottamento.

2° giorno: Pietrapenta/Miglionico/Altamura (Matera "by night")

Prima colazione in hotel. In mattinata incontro con la guida e trasferimento in bus a Pietrapenta per raggiungere e visitare la Cripta del Peccato Originale, conosciuta come la Cappella Sistina delle Chiese Rupestri del Materano. Spettacolare il ciclo di affreschi risalente dal IX secolo.

Trasferimento a Miglionico per visitare il Castello del Malconsiglio (esterno) e la chiesa di Santa Maria Maggiore, dove si trova esposto un meraviglioso Polittico di Cima da Conegliano. Pranzo tipico in ristorante. Nel pomeriggio si raggiunge Altamura. La cittadina pugliese, a soli 15 km da Matera, custodisce nel centro storico la sontuosa cattedrale federiciana, famosa per il meraviglioso portale a rilievo che narra la vita di Gesù. Duran-

te la passeggiata, raggiungeremo il monastero di Santa Chiara dove, nell'annessa pasticceria, sarà possibile degustare le prelibatezze prodotte per secoli dalle sapienti mani delle monache di clausura. Rientro per cena in Hotel. Passeggiata by night con la guida nel centro storico di Matera. Rientro in hotel e pernottamento.

3° giorno: Tursi/S. Maria d'Anglona/Metaponto

Prima colazione in hotel. Trasferimento in bus per la visita guidata di Tursi, città di Albino Pierro, il poeta più volte candidato al Premio Nobel per la letteratura, cui è dedicato anche il Parco Letterario ambientato nella sua casa natale. Visita guidata alla città, conosciuta per il quartiere chiamato "Rabatana", di impianto arabeggiante. Spostamento a Santa Maria d'Anglona. Visita al Santuario con splendidi affreschi biblici immersa nel suggestivo paesaggio dei calanchi. Pranzo in ristorante a base di pesce a Metaponto.

Nel pomeriggio sosta alle Tavole Palatine, chiamate così forse in riferimento all'identificazione, in passato, col sito di un antico palazzo, sono i resti di un tempio dorico periptero esastilo del VI secolo a.C. dedicato alla divinità mitologica Hera. Il tempio, posto in prossimità del Bradano, era legato a un santuario extraurbano, del quale è emerso il muro del temenos e i resti di un altare più antico. Rientro in hotel. Cena e pernottamento.

4° giorno: Castelmezzano ("Dolomiti Lucane")/Salerno/Milano

Prima colazione in hotel. Trasferimento in bus a Castelmezzano, deliziosa località nel cuore delle Dolomiti Lucane. Incontro con la guida e visita del centro storico. Lungo il percorso, si scorgono i segni della presenza nel paese dei Templari, fino alla chiesetta di Santa Maria dell'Olmo. Da qui, parte una stradina che si inerpica fino alle rovine del castello normanno. Dall'alto si gode di un panorama mozzafiato sulla valle. Pranzo libero. Nel pomeriggio trasferimento alla Stazione Ferroviaria di Salerno e partenza con treno ad alta velocità per Milano Centrale. Arrivo in serata.

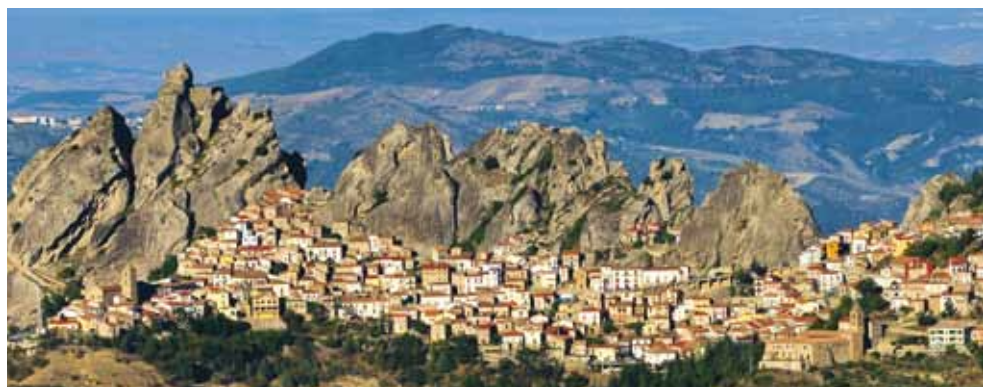

LA STRUTTURA

HOTEL DEGLI ULIVI 3* (o similare) Basentana

Sorge nella campagna di Matera, immerso tra uliveti e un ampio parco è dotato di viste panoramiche sul verde, di varie strutture sportive all'aperto, della connessione internet wireless e del parcheggio gratuiti. Il Degli Ulivi presenta camere climatizzate dotate di TV satellitare e di balcone con vista sul verde. Il vasto parco ospita un campo da tennis e una piscina con viste panoramiche sulla Val Basento. Il ristorante in loco serve specialità locali e piatti tipici della Lucania.

Navigazione Delta del Po e Laguna Veneta

Con visite di Padova, Venezia, Isola di Albarella e Comacchio



Partenza speciale di PASQUA

DOCUMENTO NECESSARIO

Carta d'identità

Durata: 3 giorni/2 notti

Viaggio di gruppo in bus G.T. - Partenza da:

1) Cesate, via Ticino/angolo via Arno
(piazza del mercato)

2) Milano, piazzale L. Lotto (fronte Lido)

Trattamento: pensione completa
con bevande

Pasqua

20 - 22/04/19

cod. GC190024

Quota per persona
in camera doppia

€ 415

Supplemento camera singola

€ 40

Bambini in 3° letto:

0-4 anni

gratis
(pasti al consumo)

4-12 anni

€ 315

Supplementi facoltativi

Assicurazione annullamento
viaggio "Nobis Filo Diretto"

€ 25

LA QUOTA COMPRENDE: Viaggio in bus G.T.; sistemazione in camera doppia con servizi privati; trattamento di pensione completa dal pranzo del primo giorno alla prima colazione dell'ultimo giorno; bevande ai pasti (1/4 vino + 1/2 acqua minerale); guide autorizzate per tutte le visite come da programma; biglietto ingresso Museo Delta Antico di Comacchio; navigazioni previste da programma; auricolari a disposizione del gruppo per tutta la durata del viaggio; assicurazione medico/bagaglio; accompagnatore agenzia.

LA QUOTA NON COMPRENDE: Ingressi durante le visite (€ 4 per Oratorio S. Giorgio e Scuola del Santo a Padova; € 1 per la Sala del Capitolo presso il complesso monumentale di S. Nicolò a Treviso; € 8 Cappella degli Scrovegni); eventuale imposta di soggiorno; extra a carattere personale e quanto non espressamente indicato alla voce "La quota comprende".

PROGRAMMA DI VIAGGIO

1° giorno: Cesate/Milano/Padova/Albarella

Primo ritrovo dei partecipanti a Cesate alle ore 6.30, secondo ritrovo a Milano alle ore 7.00 e partenza in bus Gran Turismo per Padova, con soste lungo il percorso. All'arrivo, incontro con la guida e visita della città: dal Prato della Valle, una delle più grandi piazze d'Europa detta anche Isola Memmia, abbellita da 78 statue si raggiunge la Basilica di Sant'Antonio. Visita della "cittadella antoniana" comprendente la chiesa, edificata a partire dal 1238 per custodire la tomba del Santo e per accogliere adeguatamente i pellegrini, ricca di prestigiose opere d'arte; luogo ove l'Arte di tutti i tempi incontra la fede! Dopo la visita della Basilica si prosegue con la visita dei due edifici che abbelliscono la Piazza del Santo: il trecentesco Oratorio di San Giorgio, antica cappella funeraria della famiglia Lupi di Soragna abbellita da un interessantissimo ciclo di affreschi eseguiti da uno dei massimi pittori seguaci di Giotto e la Scuola del Santo, sala di riunione della Confraternita di Sant'Antonio, riccamente decorata lungo le sue pareti da affreschi narranti le storie dei miracoli compiuti dal Santo, opere di vari autori tra i quali Tiziano Vecellio. Pranzo in ristorante. Nel pomeriggio si prosegue la visita guidata della città nel cuore pulsante della Padova culturale: visita al caratteristico centro storico e ai suoi principali monumenti. L'antica Università, il Caffè Pedrocchi, il Palazzo della Ragione per concludere (previa disponibilità alla conferma del gruppo), con il prezioso gioiello artistico realizzato per volontà del committente Enrico Scrovegni ed affrescato da Giotto tra il 1302 e il 1305. Al termine della visita guidata trasferimento in hotel, sistemazione nelle camere riservate, cena e pernottamento.

2° giorno (Pasqua): Albarella/Navigazione del Parco del Po/Comacchio e Museo Delta Antico/Albarella

Prima colazione in Hotel. Trasferimento a Porto Tolle nel Parco del Delta del Po. Imbarco sulla Motonave Veneri di Marino Cacciatori e navigazione sul ramo principale del Parco del Delta, il Po di Pila, che prima di arrivare al mare si dirama in tre foci: Busa di Tramontana, Busa Dritta e Busa di Scirocco. Dal ponte sole della motonave sarà possibile ammirare gli impenetrabili canneti che lambiscono le lagune, per giungere agli scanni che caratterizzano la

zona più esterna della foce. Qui, dove il fiume incontra il mare, vivono e nidificano numerose specie di uccelli, come aironi rossi, gabbiani, cormorani, sterne e beccacce di mare. Pranzo di Pasqua con menù a base di pesce.

Al termine trasferimento a Comacchio, piacevole passeggiata con guida turistica lungo le suggestive vie della città lagunare di Comacchio con sosta presso i principali monumenti presenti lungo il percorso: Trepponti, Ponte degli Sbirri, Antico Ospedale, Loggia del Grano, Torre dell'Orologio, Cattedrale. Il percorso prevede l'ingresso e la visita al nuovo Museo del Delta Antico che raccoglie testimonianze e reperti che vanno dall'epoca etrusca, a quella romana, fino al periodo altomedievale con una ricca area interamente dedicata al carico di una antica nave commerciale dell'età augustea rinvenuta negli anni '80 nell'immediata periferia di Comacchio. Rientro in hotel cena e pernottamento.

3° giorno: Albarella/Sottomarina/Chioggia/ Navigazione Laguna/Venezia/Sottomarina/ Chioggia/Milano/Cesate

Prima colazione in hotel e sistemazione dei bagagli. Trasferimento a Sottomarina/Chioggia, imbarco sulla Motonave Raffaello e partenza dal Ponte Isola dell'Unione che collega Sottomarina a Chioggia. Attraversando la laguna si costeggiano i litorali di Pellestrina, San Pietro in Volta, Alberoni, Malamocco e il famoso Lido di Venezia, una delle più esclusive località di villeggiatura d'Italia, la cui fama è legata anche alla importante manifestazione cinematografica che si svolge annualmente. Arrivando dalla Laguna si entra nel Bacino di San Marco con la maestosa vista sugli innumerevoli palazzi di Venezia. Arrivo a 250 mt. da Piazza San Marco (Riva degli Schiavoni), tempo libero a disposizione per l'intera giornata. Pranzo libero. Musa di poeti, registi e scrittori, Venezia conserva nei secoli il fascino immutato di una città sospesa nel tempo e nello spazio. Oltre ai classici luoghi di attrazione turistici quali la Basilica di San Marco e la Piazza, il ponte di Rialto, Palazzo Ducale e la Fenice, ci sono le innumerevoli chiese, palazzi, calle, campi e locali da scoprire. Una giornata indimenticabile. Alle ore 16:00 imbarco e partenza da Venezia per il rientro a Sottomarina, previsto alle ore 17:30. Sbarco e trasferimento nei luoghi di partenza.

LA STRUTTURA

HOTEL CAPO NORD 4* (o similare in zone limitrofe) Isola di Albarella (RO)

Questa struttura si trova a 3 minuti a piedi dalla spiaggia. Situato sull'Isola di Albarella, a 200 metri dal Mar Adriatico, l'Hotel Capo Nord offre una spiaggia privata, un giardino e il noleggio gratuito di biciclette. Le camere di questa moderna struttura sono climatizzate e dotate di connessione WiFi gratuita, cassaforte, divano e bagno privato con doccia e asciugacapelli. Ogni giorno viene servita la colazione a buffet dolce e salata, mentre presso il ristorante in loco gusterete piatti della cucina italiana e internazionale.



Il Salento e Matera

Lecce, Nardò, Otranto, Santa Maria di Leuca, Galatina, Castro, Gallipoli

Partenza speciale di PASQUA



GITE

DOCUMENTO NECESSARIO

Carta d'identità

Durata: 6 giorni/5 notti

Viaggio di gruppo in treno Frecciabianca
Partenza dalla Stazione FF.SS. a Milano

Trattamento: pensione completa bevande incluse

Pasqua

20 - 25/04/19

cod. GC190025

Quota per persona
in camera doppia

€ 595

Supplemento camera singola

€ 100

Bambini in 3° letto:

0-3 anni

gratis
(pasti al consumo)

3-10 anni

€ 475

Supplementi facoltativi

Assicurazione annullamento
viaggio "Nobis Filo Diretto"

€ 25

LA QUOTA COMPRENDE: Viaggio in treno Frecciabianca; trasferimenti in loco in bus G.T.; sistemazione in camera doppia con servizi privati; trattamento di pensione completa dalla cena del primo giorno alla colazione dell'ultimo giorno (inclusi pranzo Pasquale e di Pasquetta); bevande ai pasti (1/2 lt. di acqua+1/4 lt. di vino per persona per pasto); visite guidate come da programma; degustazione prodotti tipici (1° giorno); audioguide per tutta la durata del viaggio, assicurazione medico-bagaglio; accompagnatore agenzia.

LA QUOTA NON COMPRENDE: Eventuali ingressi durante le visite, eventuale imposta di soggiorno; extra a carattere personale e quanto non espressamente indicato alla voce "La quota comprende".

PROGRAMMA DI VIAGGIO

1° giorno: Milano/Lecce/Galatina

Ritrovo dei partecipanti in Stazione FFSS. a Milano. Partenza con il treno Frecciabianca per Lecce (in mattinata). Pranzo libero durante il viaggio in treno. All'arrivo trasferimento in hotel con pullman privato e sosta per una degustazione di prodotti tipici. Arrivo in hotel, sistemazione nelle camere riservate, cena e pernottamento.

2° giorno: Galatina/Lecce/Galatina

Prima colazione in hotel, partenza per Lecce, con possibilità di assistere alla celebrazione della Messa Pasquale. Visita guidata della città, capitale del barocco in Puglia. Il centro della città vecchia è Piazza S. Oronzo occupata in gran parte dagli scavi dell'anfiteatro romano. Caratteristica è Piazza Duomo tutta cinta e chiusa da edifici di stile barocco che formano un armonioso insieme scenografico. La Basilica di Santa Croce che rappresenta la massima espressione del barocco leccese. Pranzo di Pasqua in ristorante. Nel pomeriggio proseguimento della visita, si visiterà anche un laboratorio di carta pesta. Rientro in hotel, cena e pernottamento.

3° giorno: Galatina/Otranto/Santa Maria di Leuca/Galatina

Prima colazione in hotel. Incontro con la guida e partenza per la penisola Salentina: Otranto, il più orientale centro abitato d'Italia. La città vecchia è in gran parte racchiusa entro la cinta delle antiche mura. La Cattedrale risale al sec. XI, ma fu in seguito rimaneggiata. Sul pavimento si stende un bellissimo mosaico del 1166 con varie raffigurazioni. In alto sorge il Castello fatto erigere dagli aragonesi. Pranzo di pasquetta in locale tipico. Proseguimento per Santa Maria di Leuca, visita delle famose "Ville". Le ville ottocentesche di Santa Maria di Leuca sono circa una quarantina, disseminate lungo il litorale che spazia dallo Ionio all'Adriatico, e variano i diversi stili di costruzione tra il moresco, il mediterraneo e quello dell'estremo oriente.

Al termine rientro in hotel, cena e pernottamento.

4° giorno: Galatina/Nardò/Galatina

Prima colazione in hotel e partenza per Nardò: il suo

centro rappresenta un vero tripudio d'arte barocca. All'arrivo visita guidata della città. Conosciuta come l'antica Nertum: fu città messapica, municipio romano e importante centro bizantino. Nello stemma cittadino campeggia la figura del toro che secondo la tradizione fece zampillare l'acqua con un colpo di zoccolo nel punto esatto in cui sorse la città. Rientro in hotel per il pranzo. Al termine proseguimento per Galatina e visita della chiesa di S. Caterina di Alessandria e del centro storico (in base al tempo a disposizione visita di Galatone). Rientro in hotel, cena e pernottamento.

5° giorno: Galatina/Castro/Gallipoli/Galatina

Prima colazione in hotel e partenza per Castro: visita del castello eretto nella seconda metà del 500 sulle rovine di un altro ancor più antico e la Cattedrale, originaria del XII secolo e successivamente modificata nel tempo e il centro storico. Pranzo in ristorante.

Nel pomeriggio visita di Gallipoli: Gallipoli, o Kalè Polis, la Città Bella, come veniva chiamata dagli antichi Greci, è bagnata dal Mar Ionio e sorge sulla costa occidentale della penisola Salentina. La cittadina ionica è divisa in due parti: il borgo vecchio con castello, chiese e palazzi nobiliari del '600, su di un'isola collegata alla terraferma da un ponte e la città nuova rinomata per la vita notturna e per la sua vivacità, specie durante il periodo estivo. Rientro in hotel. Cena e pernottamento.

6° giorno: Galatina/Matera/Bari/Milano

Prima colazione in hotel e sistemazione dei bagagli. Partenza di buon mattino per Matera. All'arrivo incontro con la guida e visita della città, per ammirare i famosi "Sassi" antiche abitazioni rupestri. Con il passare degli anni la città continua a suscitare stupori e ad emergere per il suo paesaggio, a detta di tanti, incantato. Matera, dichiarata dal 1993 Patrimonio Mondiale dell'UNESCO è stata definita unica al mondo per la sua configurazione ed i suoi paesaggi così contrastanti fra loro. Al termine della visita trasferimento in pullman alla stazione FFSS. di Bari e rientro con treno Frecciabianca in direzione Milano.

LA STRUTTURA

HOTEL HERMITAGE 4* (o similare) - Galatina

L'Hotel Hermitage sorge nel cuore del Salento, appena fuori dalle mura del centro storico di Galatina e a 200 metri da Fierasalento, il principale centro fieristico della zona. Situato in un raggio di 25 km da Lecce, Otranto, Gallipoli, Maglie, Nardò, Casarano, Porto Cesareo e Melpignano, l'Hotel Hermitage si trova in una posizione strategica per scoprire le bellezze naturali e culturali del Salento. In pochi minuti potrete raggiungere le principali località turistiche, la campagna e le coste dell'Adriatico e dello Ionio.

Le 47 ampie camere sono dotate di sistemazioni confortevoli per ogni tipo di viaggiatore, inoltre l'hotel dispone di un comodo ristorante in loco, il Pulcinella, che propone specialità locali e piatti internazionali.



La Foresta Nera

Costanza, Friburgo, Villingen, Triberg, Sciaffusa: paesaggi da fiaba!



Partenza speciale 23 APRILE 2019

DOCUMENTO NECESSARIO

Carta d'identità

Durata: 6 giorni/5 notti

Viaggio di gruppo in bus G.T. + treno

Partenza da:

- 1) Cesate, via Ticino/angolo via Arno (piazza del mercato)
- 2) Milano, piazzale L. Lotto (fronte Lido)

Trattamento: mezza pensione + 3 pranzi

Ponte

23 - 28/04/19

cod. GC190026

Quota per persona in camera doppia

€ 795

Supplemento camera singola

€ 100

Bambini in 3° letto:

0-4 anni

gratis
(pasti al consumo)

4-12 anni

€ 500

Supplementi facoltativi

Assicurazione annullamento viaggio "Nobis Filo Diretto"

€ 25

LA QUOTA COMPRENDE: Viaggio in bus G.T.; sistemazione in camera doppia con servizi privati; trattamento di mezza pensione con cene in hotel menu a 3 portate inclusa bevanda (birra o soft drink o vino); pranzi in ristorante il 4°/5°/6° giorno bevande incluse (birra o softdrink o vino); degustazione della torta "Foresta Nera" con caffè in pasticceria; visite guidate come da programma; ingresso al museo di Foresta Nera a Triberg; ingresso al parco degli orologi a Schonach (cucu più grande); ingresso al museo all'aperto Vogtsbauernhof; ingresso al castello Hohenzollern; assicurazione medico-bagaglio; accompagnatore agenzia.

LA QUOTA NON COMPRENDE: Tassa di soggiorno se prevista; mance; facchinaggio; extra di natura personale, tutto quanto non espressamente indicato alla voce "La quota comprende".

PROGRAMMA DI VIAGGIO

1° Giorno: Cesate/Milano/Costanza/Hinterzarten/DeiBlingen

Primo ritrovo dei partecipanti a Cesate alle ore 6.30, secondo ritrovo a Milano alle ore 7.00 e partenza in bus Gran Turismo per la Germania, con soste e pranzo libero lungo il percorso.

Arrivo a Costanza, incontro con la guida e visita del centro storico quasi immutato dal Medioevo ai giorni nostri, mette in luce il suo volto di città commerciale ricca di tradizioni. La sua particolare posizione sulle rive del lago e del Reno, unitamente alla vicinanza a Svizzera, Austria e Liechtenstein, fanno di Costanza una meta turistica ideale e un punto di partenza per varie escursioni nella zona. A seguire partenza per la deliziosa e incantevole Hinterzarten, tempo a disposizione per una passeggiata libera. Al termine trasferimento in Hotel, sistemazione nelle camere riservate, cena e pernottamento.

2° Giorno: DeiBlingen/Friburgo e dintorni/DeiBlingen

Prima colazione in Hotel. In mattinata trasferimento in pullman a Friburgo. All'arrivo incontro con la guida turistica per la visita della città. Il centro storico di Friburgo con le sue due grandi porte monumentali e le sue case medievali invita a una piacevole passeggiata lungo i suoi vicoli, pavimentati con ciottoli provenienti dal Reno. Cuore pulsante della vita cittadina è la coloratissima Piazza del Duomo con una serie di splendidi edifici e la magnifica cattedrale la cui torre rappresenta un'opera magistrale dell'architettura gotica in Europa. Ovunque, in città, si trovano affascinanti memorie storiche come la Casa della Balena, dove soggiornò Erasmo da Rotterdam oppure in Piazza del Municipio la fontana in memoria di Berthold Schwarz, il leggendario scopritore della polvere da sparo. Pranzo libero. Nel pomeriggio visita alla chiesa del 1752 a Saint-Peter e proseguimento per la splendida cittadina di Titisee sulle rive dell'omonimo lago lungo solo 2 Km, definito la perla della Foresta Nera. Rientro per la cena e il pernottamento in hotel.

3° Giorno: DeiBlingen/Donauschingen/Villingen/Triberg/DeiBlingen

Dopo la prima colazione incontro con la guida e partenza per la deliziosa e pittoresca Donauschingen dove si trovano le spettacolari sorgenti del grande fiume Danubio. Proseguimento per Villingen, deliziosa cittadina ricca di storia medioevale. Pranzo libero. Nel pomeriggio si raggiunge Triberg, tipico e pittoresco borgo nel cuore della Foresta Nera, importante centro climatico famoso per le magnifiche

cascate alte 162 metri. Triberg è famosa nel mondo per gli orologi a cucù, uno dei simboli della Foresta Nera, Triberg ha anche un altro primato, quello di possedere l'orologio a cucù più grande del mondo. Rientro per la cena ed il pernottamento in hotel.

4° Giorno: DeiBlingen/Hechingen/Rottweil/DeiBlingen

Prima colazione in hotel e partenza per Hechingen e visita della spettacolare fortezza Hohenzollern. Un castello da fiaba in posizione pittoresca su una collina. La costruzione di questo imponente complesso architettonico in stile neogotico iniziò nel 1850 per volere del re Federico Guglielmo IV di Prussia e del cugino, il principe Karl Anton von Hohenzollern. Il castello è la romantica espressione di un sogno reale. Nella fortezza si può ammirare anche la collezione di cimeli della famiglia Hohenzollern. Dopo pranzo in ristorante partenza per Rottweil, la più antica città della regione Baden-Württemberg. Oggi il centro storico si presenta in un elegante stile barocco ricco di nobili edifici e signorili fontane. Nel pomeriggio rientro in hotel per la cena e il pernottamento.

5° Giorno: DeiBlingen/Freudenstadt/Gutach/DeiBlingen

Partenza dell'hotel in mattinata. La prima sosta è a Freudenstadt, una cittadina in bellissima posizione. Durante la visita del centro storico vedrete la Stadtkirche e la famosa Marktplatz, la piazza più grande della Germania, pedonale per la gran parte, che, con i suoi numerosi negozi, caffè e ristoranti invita i visitatori a fare shopping, passeggiate e a godersi le specialità gastronomiche regionali. Pranzo in ristorante. Al termine proseguimento del viaggio a Gutach, per visitare il famoso Vogtsbauernhof - il grande museo all'aperto. Vedrete come si viveva e lavorava nella Foresta Nera 400 anni fa. Prima di rientrare in hotel, possibilità gustare la famosa torta "Foresta Nera" in una buona pasticceria. Cena e pernottamento.

6° Giorno: DeiBlingen/Sciaffusa/Cesate/Milano

Prima colazione in hotel, sistemazione dei bagagli e partenza per Sciaffusa. All'arrivo visita alle celebri cascate del Reno, considerate le cascate più imponenti d'Europa. Il rumore è assordante e l'acqua si vaporizza in una miriade di goccioline che quando splende il sole, creano altrettanti arcobaleni. Uno spettacolo e un'esperienza meravigliosi. Pranzo in ristorante. Nel pomeriggio rientro nei luoghi di partenza con arrivo previsto in serata.

LA STRUTTURA

HOTEL HIRT 3* SUP. (o similare) - DeiBlingen

Quest'hotel di DeiBlingen offre piatti regionali, camere spaziose e parcheggio gratuito. Le camere sono arredate con mobili in legno e presentano grandi finestre. La connessione Wi-Fi è disponibile e in ogni bagno è presente un asciugacapelli. Al mattino viene servita una ricca prima colazione a buffet. Nel ristorante con terrazza estiva dell'Hotel Hirt potrete gustare specialità della regione di Baden-Württemberg. Vale la pena anche assaporare i dolci fatti in casa.



Da Nizza alle Gole del Verdon

Con mini-crociera all'isola di Santa Margherita e visita di Cannes

Partenza speciale 25 APRILE 2019



GITE

DOCUMENTO NECESSARIO

Carta d'identità

Durata: 4 giorni/3 notti

Viaggio di gruppo in bus G.T. - Partenza da:

1) Cesate, via Ticino/angolo via Arno
(piazza del mercato)

2) Milano, piazzale L. Lotto (fronte Lido)

Trattamento: mezza pensione
con bevande + 1 pranzo

Ponte

25 - 28/04/19

cod. GC190027

**Quota per persona
in camera doppia**

€ 450

Supplemento camera singola

€ 120

Bambini in 3° letto:

0-3 anni

gratis
(pasti al consumo)

3-12 anni

€ 360

Supplementi facoltativi

Assicurazione annullamento
viaggio "Nobis Filo Diretto"

€ 25

LA QUOTA COMPRENDE: Viaggio in bus G.T.; sistemazione in camera doppia con servizi privati; trattamento di mezza pensione dalla cena del primo giorno alla colazione dell'ultimo giorno; bevande ai pasti in hotel incluse (1/4 lt. di vino+1/2 lt. di acqua per persona/per pasto); colazione a buffet; trasferimento in battello A/R per l'Isola di Santa Margherita; visite guidate come da programma; pranzo in ristorante il terzo giorno; assicurazione medico-bagaglio; accompagnatore agenzia.

LA QUOTA NON COMPRENDE: Bevande ai pasti in ristorante; tassa di soggiorno (€ 1,90 per persona a notte); mance; facchinaggio, extra di natura personale, tutto quanto non espressamente indicato alla voce "La quota comprende".

PROGRAMMA DI VIAGGIO

1° giorno: Cesate/Milano/Nizza/Cannes

Primo ritrovo dei partecipanti a Cesate alle ore 6.30, secondo ritrovo a Milano alle ore 7.00 e partenza in bus Gran Turismo per la Francia, con sosta lungo il percorso. Arrivo a Nizza e pranzo libero.

Nel pomeriggio, visita guidata della città. Si potranno ammirare la città vecchia con Place Gautier, abituale mercato di fiori e legumi, la Cattedrale di S. Reparata, il porto dov'è nato Garibaldi, il Castello con vista panoramica sulla baia degli angeli, il bellissimo lungomare "Promenade des Anglais" ornato da più di seicento palme. Al termine trasferimento in hotel a Cannes, sistemazione nelle camere riservate, cena e pernottamento.

2° giorno: Cannes/Isola di Santa Margherita/Cannes

Prima colazione in Hotel ed intera giornata dedicata alle visite con guida. Si comincia al mattino con la visita di Cannes, città più conosciuta della riviera che si accende ogni maggio, per il Festival Internazionale del Cinema, presa d'assalto da star, famose e non, da giornalisti, fotografi e curiosi, intasando le passeggiate, alberghi e locali alla ricerca della notorietà. Pranzo libero. Nel pomeriggio trasferimento al porto per la minicrociera all'Isola di Santa Margherita, la più grande delle Isole di Lerino di fronte Cannes. Fu il luogo di reclusione del leggendario Uomo con la maschera di ferro. Nel 1687 al forte di Santa Margherita, prigione di Stato, giunse un prigioniero particolare: un uomo con una maschera di ferro. Molte ipotesi sono state fatte su chi si celasse dietro quella maschera, ma la sua identità rimane sconosciuta.

Visita dell'antica fortezza prigionia di Stato dove sarà possibile vedere la cella della Maschera di Ferro e le celle di sei pastori protestanti imprigionati dopo la revoca dell'editto di Nantes con l'editto di Fontainebleau.

Al termine rientro in hotel, cena e pernottamento.

3° giorno: Cannes/Gole del Verdon/Cannes

Prima colazione in hotel. Intera giornata, con guida turistica, dedicata all'escursione alle Gole del Verdon. Le gole del Verdon si trovano nelle Alpi Francesi meridionali, circa 100 km. a nord di Cannes, tra i paesi di Castellane ad est e Moustiers-Sainte-Marie ad ovest. Rappresentano il Canyon più grande d'Europa con gole profonde da 250 a 750 metri ed un percorso sinuoso lungo circa 21 km. La maestosità del paesaggio è confrontabile solo con quella del Gran Canyon del Colorado, che però è meno sinuoso e verdeggianti. Il circuito automobilistico delle gole si è rivelato di grande interesse. I tratti più belli sono la route des cretes sul lato nord e la Corniche Sublime su quello sud. Pranzo in ristorante in corso di escursione.

Al termine rientro in hotel, cena e pernottamento.

4° giorno: Cannes/Grasse/Milano/Cesate

Prima colazione in hotel e sistemazione dei bagagli. Trasferimento a Grasse, il più importante centro di produzioni di profumo di tutta la Francia ed è conosciuta come la capitale mondiale del profumo. Tempo a disposizione per la visita libera alle fabbriche di profumo e per lo shopping. Pranzo libero. Al termine inizio del viaggio di rientro con soste facoltative lungo il percorso. Arrivo a destinazione previsto in serata.

LA STRUTTURA

HOTEL MERCURE CANNES MANDELIEU 4* (o similare) - Cannes

Si trova a 4 minuti a piedi dalla spiaggia, offre una piscina, un solarium, una terrazza e la connessione Wi-Fi gratuita in tutte le aree. Il bar serve spuntini dalle 07:00 alle 23:00, mentre L'Equinoxe, il ristorante in loco, propone una varietà di piatti tradizionali.



Napoli e la Costiera Amalfitana

Con visite di Pompei, Ercolano e la Reggia di Caserta

Partenza speciale 27 APRILE 2019



DOCUMENTO NECESSARIO

Carta d'identità

Durata: 5 giorni/4 notti

Viaggio di gruppo in treno ad alta velocità e bus G.T.

Partenza dalla Stazione FF.SS. di Milano

Trattamento: pensione completa (esclusi 2 pranzi)

Ponte
27/04 - 01/05/19

cod. GC190028

**Quota per persona
in camera doppia**

€ 555

Supplemento camera singola

€ 140

Bambini in 3° letto:

0-3 anni

gratis
(pasti al consumo)

3-12 anni

€ 495

Supplementi facoltativi

Assicurazione annullamento
viaggio "Nobis Filo Diretto"

€ 25

LA QUOTA COMPRENDE: Viaggio con treno ad alta velocità Milano - Napoli A/R; trasferimenti in bus privato per le escursioni; sistemazione in camera doppia con servizi privati; trattamento di pensione completa dalla cena del 1° giorno alla colazione del 5° giorno; bevande incluse ai pasti (1/4 di l. di vino + 1/2 l di acqua minerale); visite guidate come da programma; auricolari a disposizione del gruppo per tutta la durata del viaggio; assicurazione medico/bagaglio; accompagnatore agenzia.

LA QUOTA NON COMPRENDE: Ingressi durante le visite (prezzi del 2018 da riconfermare: Pompei € 15; Scavi di Ercolano € 11; Duomo di Amalfi € 3; Reggia di Caserta € 12 a persona); imposta di soggiorno; extra a carattere personale e tutto quanto non espressamente indicato alla voce "La quota comprende".

PROGRAMMA DI VIAGGIO

1° giorno: Milano/Napoli

Ritrovo dei partecipanti in Stazione FFSS. a Milano e partenza con il treno ad alta velocità per Napoli (orario indicativo 7.30 arrivo 12.00, da riconfermare). All'arrivo trasferimento in bus in centro città e pranzo libero. Nel pomeriggio incontro con la guida per la visita di Napoli: giro panoramico della città da Mergellina a Posillipo al lungomare Caracciolo e Maschio Angioino ed infine passeggiata nella zona monumentale Piazza del Plebiscito, Galleria Umberto I, Palazzo Reale (esterno) ed il Teatro San Carlo (esterno). Al termine trasferimento in hotel, sistemazioni nelle camere riservate. Cena e pernottamento.

2° giorno: Napoli/Reggia di Caserta/Caserta Vecchia/Napoli

Prima colazione. Incontro con bus e guida locale. Intera giornata per la visita di Caserta: la Reggia e Casertavecchia. La Reggia fu costruita su disegno del Vanvitelli per volere di Carlo di Borbone nel XVIII secolo. Il Palazzo è considerato uno dei più sontuosi d'Italia con le sue 1.200 camere, le 34 scale e le 1742 finestre. L'immensa dimora comprende quattro cortili e migliaia di ambienti, cappelle, musei, teatri ed un magnifico parco di 120 ettari con annesso giardino inglese voluto da Maria Carolina d'Austria, ricco di piante esotiche e rare abbellito secondo il gusto romantico con finiti ruderi abbelliti da statue. Pranzo in ristorante. Casertavecchia "è un borgo medievale che sorge alle pendici dei monti Tifatini, questa la denominazione che assunse la città medievale quando si consolidò all'inizio del 1800 la nuova Caserta. Ha conservato l'aspetto di un borgo medioevale, stretto intorno alla piazza del vescovado sulla quale domina la Cattedrale, insigne esempio d'architettura composita arabo-normanna. Sovrastano il borgo le rovine dell'antico castello dichiarato monumento nazionale, da dove uno splendido panorama offre una vista fino al golfo di Napoli. Rientro in Hotel, cena e pernottamento.

3° Giorno: Napoli/Costiera Amalfitana/Napoli

Prima colazione in Hotel. Visita guidata per l'intera giornata della Costiera Amalfitana. Transfer per Positano (visita dall'alto senza scendere dal bus) chiamato anche "la gemma della costiera" per la

struttura urbanistica "a terrazza" che conferisce a Positano l'aspetto di una pietra preziosa. Tipiche sono infatti le case colorate quadrate con il tetto a cupola, incastonate lungo le scalinate degradanti dalla parte alta del paese fino alla spiaggia, lungo le pendici di due monti che si affacciano su una piccola cala. Proseguimento per Amalfi (con visita della città) la più antica delle repubbliche marinare che ha numerosi monumenti da offrire ai turisti tra cui il Duomo, con la sua celebre scalinata, il chiostro del Paradiso ed il borgo con le sue particolari viuzze. Da fare assolutamente è la passeggiata sul lungomare, caratteristica presentazione della cittadina. Pranzo in ristorante. Nel pomeriggio rientro a Napoli passando per Maiori, Minori e Cetara. In serata rientro in Hotel cena e pernottamento.

4° Giorno: Napoli/Ercolano/Pompei/Napoli

Prima colazione in Hotel. Intera giornata dedicata alla visita guidata di Pompei ed Ercolano: due città di medie dimensioni situate poco a sud di Napoli, nelle immediate vicinanze della linea di costa dell'epoca, considerevolmente più arretrata rispetto all'attuale. I due insediamenti, posti sul Golfo di Napoli, erano sovrastati dal cono del vulcano Vesuvio, che con la sua mole domina tutto il Golfo. Il 24 agosto del 79 d.C. il Vesuvio eruttò e le due città furono travolte dalla lava, dal fumo e dalle ceneri che uccisero tutti gli abitanti. Nel corso del 18° secolo gli scavi hanno riportato alla luce i resti delle due città, siti archeologici tra i più importanti al mondo. Pranzo in ristorante in corso di escursione. Nel tardo pomeriggio rientro in Hotel, cena e pernottamento.

5° Giorno: Napoli/Milano

Prima colazione in Hotel. In mattinata visita guidata della "via dei Presepi" (via San Gregorio Armeno), la celebre strada famosa in tutto il mondo per le innumerevoli botteghe artigiane dedicate all'"arte presepiale". La via e le botteghe possono essere visitate durante tutto l'anno ed il visitatore è così ricondotto ogni volta alla magica atmosfera natalizia. Pranzo libero. Nel pomeriggio tempo libero a disposizione per una passeggiata in città. Nel tardo pomeriggio trasferimento alla stazione ferroviaria di Napoli e rientro con treno ad alta velocità in direzione Milano (orario indicativo 17.00 arrivo 21.30).

LA STRUTTURA

HOTEL AMERICAN*4 (o similare in zone limitrofe a Napoli) Pozzuoli

E' posizionato al centro della famosa e suggestiva area flegrea, alle porte della città di Napoli ed in prossimità delle principali arterie autostradali e di collegamento. E' una struttura moderna e raffinata, dove passare piacevolmente il tempo libero, le occasioni di lavoro, o per festeggiare gli eventi più importanti. Le oltre 100 camere e le modernissime suite, sono immerse in un ambiente sereno e lontano da ogni rumore ed offrono bagno/doccia, telefono diretto, aria condizionata, TV satellitare, minibar, collegamento internet. Dispone altresì di servizio segreteria, servizio in camera, cassaforte, bar, ristorante, lavanderia, ampio parcheggio per auto e bus.



Val D'Aosta - La Thuile

TH Planibel Hotel 4[★]



Partenze speciali INVERNO e PRIMAVERA

DOCUMENTO NECESSARIO

Carta d'identità

Trattamento: mezza pensione

Solo soggiorno



LA STRUTTURA

TH PLANIBEL HOTEL

Siamo a La Thuile, a 1450 Mt. di altitudine in una delle località più rinomate della Val d'Aosta e punto di partenza perfetto per una vacanza su splendide piste innevate. L'hotel gode di una posizione strepitosa: a soli 80 metri alla partenza degli impianti di risalita e a 30 metri dalla scuola di sci, entrambi raggiungibili a piedi. 254 le camere dotate di: servizi privati con vasca o doccia, asciugacapelli, telefono con linea diretta, tv satellitare, frigobar (servizio su richiesta) e la maggior parte con terrazzino. Le "suite" per due persone sono composte da camera matrimoniale con salottino. Il prezzo comprende il "Deluxe Service" che include: il riassetto serale della camera, le consumazioni di acqua e bibite analcoliche al frigobar, un quotidiano in camera, la colazione in camera e la cena al ristorante à la carte "La Raclette" (bevande escluse).

Il ristorante propone il servizio a buffet e si trova al primo piano dell'albergo: ricche colazioni con angolo salutista, con prodotti biologici, dietetici e frutta fresca; a cena serate con tipicità per assaporare tutti i piaceri della tradizione alpina. Su espressa richiesta gli chef metteranno a disposizione degli ospiti alimenti base senza glutine (pasta, pane, biscotti). A pranzo possibilità per i bambini di mangiare insieme con l'animazione in un'area riservata. Al secondo piano il Bar con i suoi salottini e divani, la sala TV, la sala carte, la zona wireless, il pianobar e il ristorante à la carte "La Raclette" (a pagamento). Un attento servizio al tavolo ed una ricca proposta di piatti internazionali e di sapori tipici della Val d'Aosta, faranno gustare ancor di più la vacanza.

I Servizi del Complesso: parcheggio esterno non custodito, reception 24h, cassette di sicurezza, wi-fi nelle aree comuni, sala tv, sala carte, teatro, discoteca. Per gli sportivi: 2 piscine, di cui una per bambini (chiusa la domenica), palestra per body building e altre attrezzature per il fitness, convenzioni per il noleggio dell'attrezzatura sportiva (a pagamento), vendita ski-pass e convenzioni con la scuola sci (a pagamento). Sempre a pagamento: garage coperto non riscaldato, ristorante à la carte "La Raclette" (incluso per gli ospiti con "Deluxe Service"), ingresso teatro/discoteca a Capodanno, teli piscina, Flinky Card: per i più piccoli culla in camera, seggiolone ristorante, pappe e omogenizzati; consumazioni frigobar.

A pochi chilometri dall'hotel il Centro Benessere Termale di Pré Saint Didier, un centro benessere innovativo per una totale remise en forme in un'atmosfera soffusa di fiaccole e candele, un panorama unico, ai piedi della maestosità del Monte Bianco.

Codice	Periodi partenze dal/al	Minimo notti	Quota per persona in camera doppia classic	Quota per persona in camera suite
GC190056	22/12-26/12 Natale	4	340	505
GC190057	26/12-30/12	4	435	650
GC190058	30/12-02/01 Capodanno	3	510	765
GC190059	02/01-06/01 Epifania	4	500	750
GC190060	03/03-10/03 Carnevale	7	740	1.110
GC190060	03/03-07/03	4	380	575
GC190060	07/03-10/03 Carnevale	3	360	540

scegli la tua **QUOTA IN TABELLA** + **FORFAIT COSTI OBBLIGATORI: €55** = **QUOTA FINITA**

Supplementi facoltativi

Camera doppia uso singola **40%**

Riduzioni

3° letto 3/15 anni **25%**
3°/4° letto adulto **20%**

PROMOZIONI

Bambino 0/3 anni non compiuti è gratis (paga solo la Flinky Card obbligatoria € 18 al giorno e il forfait costi obbligatori)

Piano Famiglia: 2 adulti e 2 bambini 3/15 anni non compiuti in camera quadrupla pagano 3 quote intere

1 adulto + 1 bambino 3/15 anni non compiuti in camera doppia pagano 1,5 quote

LA QUOTA "FINITA" COMPRENDE: Sistemazione in camera doppia o suite con servizi; trattamento di mezza pensione; cenone di Natale e Capodanno; pacchetto assicurativo Filo Diretto medico, bagaglio e annullamento viaggio.

LA QUOTA NON COMPRENDE: Tassa di soggiorno; Flinky Card per bambini 0/3 anni; tutto quanto non espressamente indicato ne "La quota finita comprende".

MONTAGNA

Trentino - Marilleva

Hotel Marilleva 1400 4* - Hotel Sole Alto 3*



Partenze speciali INVERNO e PRIMAVERA

DOCUMENTO NECESSARIO

Carta d'identità

Trattamento: mezza pensione con bevande

Solo soggiorno

LA QUOTA "FINITA" COMPRENDE: Sistemazione in camera doppia con servizi; trattamento di mezza pensione con bevande incluse ai pasti (acqua e vino della casa in caraffa); cenone di Natale e Capodanno; tessera club; pacchetto assicurativo Filo Diretto medico, bagaglio e annullamento viaggio.

LA QUOTA NON COMPRENDE: Tassa di soggiorno (se prevista, da pagare in loco); tutto quanto non espressamente indicato ne "La quota finita comprende".



LE STRUTTURE

HOTEL MARILLEVA 1400 4*

Situato a Marilleva 1400 direttamente sulle piste da sci all'interno della nota struttura della rinomata località turistica, nello stupendo scenario della Dolomiti, tra il Parco Nazionale dello Stelvio e il Parco Naturale Adamello Brenta. La struttura è composta da un corpo centrale con tutti i servizi e dispone di 106 camere da 2 a 5 posti letto con ampie vetrate e vista panoramica sulle montagne circostanti. Tutte le camere sono dotate di servizi privati, telefono, Tv color, cassetta di sicurezza, minifrigido, asciugacapelli. L'assegnazione camere avviene dalle 16.00 del giorno di arrivo e il rilascio è entro le ore 10.00 del giorno di partenza.

Connessione WI-FI disponibile gratuitamente nella zona hall & bar. Ristorazione: prima colazione e cena con servizio a buffet incluso bevande ai pasti (acqua e vino della casa). Caratterizzato da ampi spazi comuni, bar, reception 24 ore, deposito valori, terrazze, solarium, piscina coperta, sauna, campo da calcetto, sala giochi, sala TV, discoteca, pianobar, animazione diurna e serale, mini club, junior club, posto auto incustodito gratuito, deposito sci e scarponi (in inverno), servizi inclusi con la Tessera Club. Punto informazioni scuola di sci e noleggio attrezzature sportive presso l'Hotel il giorno d'arrivo. Le prime 2 saune a settimana sono in omaggio, su prenotazione, mentre sono a pagamento i massaggi, i trattamenti estetici e le lampade U.V.A. (su prenotazione). Gli animali domestici sono ammessi su richiesta con supplemento da pagare in loco. Distanze: Aeroporto di Verona km 200 - Autostrada Brennero, uscita Trento Nord Km 80 - Stazione ferroviaria di Marilleva 900 Km 10 - Fermata autobus vicino all'Hotel Marilleva 1400. La Tessera Club include: animazione diurna e serale (programmazione in base ai periodi); uso piscina coperta a orari prestabiliti; mini Club (bambini da 3 anni ai 11 compiuti, escluso sabato) dalle ore 09,00 alle ore 12,30 e dalle ore 15,30 alle ore 18,30; 2 saune a persona a settimana dalle ore 10,00 alle ore 12,00 e dalle ore 16,00 alle ore 19,00 da prenotare il giorno precedente (servizio per i soli maggiorenni); deposito sci & scarponi; parcheggio incustodito; palestra.

HOTEL SOLE ALTO 3*

Si trova a 1500 metri di quota immerso nel bosco, a cavallo tra le due principali piste da sci (Panciana e Nera). La partenza degli impianti di risalita è raggiungibile direttamente con gli sci ai piedi (circa 200 metri) oppure tramite il servizio navetta, che garantisce il collegamento con il sottostante centro di Marilleva 1400, a circa 1 Km lungo la strada principale. Le camere da 2 a 5 posti letto, molto confortevoli e funzionali, con ampie vetrate e splendida vista panoramica sulle Dolomiti, tutte dotate di servizi privati, asciugacapelli, dotazione di cortesia, TV color, telefono diretto e cassetta di sicurezza. Ristorante con servizio a buffet; bar, reception, sala TV, terrazze solarium con sdraio, piscina coperta, baby club da 3 a 10 anni in locale attrezzato, junior club, animazione diurna e serale, pianobar, teatro, discoteca, deposito sci e scarponi e posto auto incustodito. Punto informazioni scuola di sci e noleggio attrezzature sportive presso l'Hotel il giorno d'arrivo.

La Tessera Club include: animazione diurna e serale (programmazione in base ai periodi); uso piscina coperta a orari prestabiliti; mini Club (bambini da 3 anni ai 11 compiuti, escluso sabato) dalle ore 09,00 alle ore 12,30 e dalle ore 15,30 alle ore 18,30.

Codice	Periodi partenze dal/al	Minimo notti	Quota per persona in doppia Marilleva 1400	Quota per persona in doppia Sole Alto
GC190054	06/12-09/12 S. Ambrogio/Immacolata	2	130	-
GC190040	22/12-29/12 Natale	5	345	330
GC190041	29/12-05/01 Capodanno	7	670	640
GC190042	02/03-09/03 Carnevale	7	550	525

scegli la tua **QUOTA IN TABELLA** + **FORFAIT COSTI OBBLIGATORI: €55** = **QUOTA FINITA**

Supplementi facoltativi

Camera doppia uso singola **20%**

Riduzioni

4°/5° letto 3/8 anni	50%
3°/4°/5° letto 8/14 anni	35%
3°/4°/5° letto adulto	20%

PROMOZIONI

3° letto 3/8 anni paga un forfait al giorno di € 12 in loco

Infant 0/3 anni gratuito

1 adulto e 1 bambino 3/8 anni non compiuti: pagano 1,5 quote

1 adulto e 2 bambini 3/8 anni non compiuti: pagano 1,8 quote

Trentino - Folgarida

Hotel Renzi 3*



Partenze speciali INVERNO e PRIMAVERA

DOCUMENTO NECESSARIO

Carta d'identità

Trattamento: mezza pensione

Solo soggiorno

NOTE: Nelle quote pacchetto hotel e skipass (dove previsto) sarà incluso lo skipass Folgarida/Marilleva per il numero dei giorni indicati.

LA QUOTA "FINITA" COMPRENDE: Sistemazione in camera doppia con servizi; trattamento di mezza pensione; cenone di Natale e Capodanno; pacchetto assicurativo Filo Diretto medico, bagaglio e annullamento viaggio

LA QUOTA NON COMPRENDE: Tutto quanto non espressamente indicato ne "La quota finita comprende".



MONTAGNA

LA STRUTTURA

HOTEL RENZI 3*

Situato nel centro di Folgarida, nello stupendo scenario della Dolomiti, tra il Parco Nazionale dello Stelvio e il Parco Naturale Adamello Brenta. Distanza dagli impianti: circa 100 metri, raggiungibili con servizio navetta dell'Hotel, collegati con il comprensorio sciistico di Folgarida-Marilleva-Madonna di Campiglio-Pinzolo.

Sistemazione: 39 camere di cui 7 triple, 9 quadruple (3 con letto a castello), 4 family room (8 doppie comunicanti con 1 o 2 bagni); dotate di telefono, radio, Tv sat, cassaforte, frigorifero, servizi con phon. Ristorazione: prima colazione a buffet, pranzo e cena con servizio al tavolo, con buffet di verdure. Bevande escluse. Attrezzature: ascensore, ristorante, bar con sala Tv e Sky, sala lettura, sala biliardo, Wifi free con fibra ottica in tutta la struttura, terrazza solarium, centro fitness con mini palestra attrezzata, sauna, deposito sci e scarponi, parcheggio esterno non custodito e garage ad esaurimento. Animazione serale. Miniclub assistito da 3 a 12 anni.

COSTI OBBLIGATORI DA PAGARE IN LOCO

Tessera Club € 20 per gli adulti ed € 10 dai 3 ai 15 anni include i seguenti servizi: Miniclub assistito; animazione serale; club non sciatori, garage coperto (fino ad esaurimento), sauna con angolo relax e mini palestra; biliardo e ping-pong; servizio navetta per gli impianti (100 metri). Piscina convenzionata a 70 metri.

Tassa di soggiorno € 1,50 al giorno a persona dai 14 anni.

N.B.: Animazione, Miniclub e servizio navetta disponibili dal 20/12/2018 al 20/03/2019 (negli altri periodi la tessera club non si paga).

Codice	Periodi partenze dal/al	Minimo notti	Quota per persona in camera doppia	Quota per persona in camera doppia + skipass
GC190043	06/12-09/12 S. Ambrogio/Immacolata	3	120	200
GC190044	22/12-29/12 Natale	5	215	350
GC190045	26/12-02/01 Capodanno	7	520	-
GC190046	29/12-05/01 Capodanno	7	565	-
GC190047	02/01-06/01 Epifania	4	280	-
GC190048	02/03-09/03 Carnevale	7	360	-

scegli la tua **QUOTA IN TABELLA** + **FORFAIT COSTI OBBLIGATORI: €55** = **QUOTA FINITA**

Supplementi facoltativi

Camera singola (a settimana)	€ 98
Pensione completa (a settimana a persona)	€ 56

Riduzioni

3° letto 0/8 anni	Paga € 70 a settimana
3° letto 8/15 anni	50% sul soggiorno
4° letto 0/15 anni	50% sul soggiorno
3° letto adulto	30% sul soggiorno

Trentino - Pinzolo

Hotel Canada 4*



Partenze speciali INVERNO e PRIMAVERA

DOCUMENTO NECESSARIO

Carta d'identità

Trattamento: mezza pensione

Solo soggiorno

MONTAGNA



LA STRUTTURA

HOTEL CANADA

A circa 785 metri s.l.m., Pinzolo, capoluogo della Val Rendena, dista circa 12 chilometri da Madonna di Campiglio ed è un elegante centro abitato, in una grande conca pianeggiante, fra gli imponenti massicci dell'Adamello-Presanella e delle Dolomiti del Brenta inseriti nell'omonimo parco naturale. L'Hotel, a conduzione familiare, offre ogni tipo di comfort.

Distanza dagli impianti: A 200 m dagli impianti di risalita, gli impianti del Doss del Sabion di estendono su 30 Km di piste, da 800 a 2100 mt., di altitudine con la possibilità di raggiungere i restanti 120 km della Skiarea Madonna di Campiglio - Val Rendena - Val di Sole tramite il collegamento Pinzolo - Campiglio Express. Pista da fondo a Carisolo con anello illuminato di 3 km. Sistemazione: 87 camere, di cui 6 junior suite, ampie e spaziose, arredate con gusto, alcune con balcone, dotate di telefono, Tv, frigobar e servizi privati.

Ristorazione: cucina molto curata con piatti nazionali e tipici, menù con tre scelte con buffet di insalate e colazione a buffet. Bevande escluse.

Servizi ed attrezzature: ristorante, sala colazioni, bar, taverna, sala TV, 2 ascensori, terrazza solarium, deposito sci e scarponi, garage coperto a pagamento, parcheggio privato, Wifi gratuito, wellness center con piscina, palestra Technogym, sauna infrarossi, animazione e miniclub. Il miniclub si svolge dalle 10.00 alle 15.00 presso il rifugio di Prà Rodont e dalle 16.00 alle 19.00 in hotel.

Le tariffe sotto indicate includono l'uso gratuito della piscina, idromassaggio, bagno turco "Aromarium", sauna finlandese, doccia a Trazione con Pioggia Tropicale e Nebbia Fredda, panca calda per reumatismi e kneipp; restano esclusi i trattamenti beauty farm e le lampade solari. Il centro benessere è aperto dalle 15.00 alle 19.30 mentre la piscina è aperta dalle ore 10.00 alle ore 12.00 e dalle ore 15.00 alle 19.30. L'ingresso alla piscina per i bambini è consentito dalle ore 10.00 alle ore 12.00 e dalle ore 15.00 alle ore 18.30; è vietato l'ingresso alla zona umida ai minori di 18 anni. L'ultima ora dell'orario di apertura è a disposizione ai soli adulti. Per coloro che non sciano l'animazione propone il "club non sciatori" per fare delle passeggiate a contatto con la natura. Ski Pass: direttamente in hotel staff di assistenza per l'acquisto di Ski Pass e Scuola di Sci.

NOTE: inizio fine soggiorno arrivo ore 17.00 con cena/partenza ore 10.00 con prima colazione.

I servizi di animazione e Miniclub sono operativi dal 22/12/2018

COSTI DA PAGARE IN LOCO: Culla/lettino per bambini fino a 2 anni non compiuti su richiesta alla prenotazione € 12 a notte; garage coperto a pagamento (€ 21 settimanali e € 3 giornalieri); animali ammessi di piccola taglia € 15 per pulizia finale; tassa di soggiorno obbligatoria € 2 al giorno a persona dai 14 anni.

Codice	Periodi partenze dal/al	Minimo notti	Quota per persona in camera doppia	Riduzione 3°/4° letto 2/6 anni	Riduzione 3°/4° letto 6/12 anni	Riduzione 3°/4° letto adulto
GC190049	06/12-09/12 S. Ambrogio/Immacolata	3	200	30%	20%	10%
GC190050	22/12-26/12 Natale	4	285	30%	20%	10%
GC190051	26/12-02/01 Capodanno	7	710	30%	20%	10%
GC190052	02/01-06/01 Epifania	5	360	30%	20%	10%
GC190053	03/03-10/03 Carnevale	7	510	30%	20%	10%
GC190055	14/04-21/04 Pasqua	7	395	30%	20%	10%

scegli la tua

QUOTA IN TABELLA



FORFAIT COSTI OBBLIGATORI: €55



QUOTA FINITA

Supplementi facoltativi

Camera singola (a settimana)	€ 56
Camera superior (a settimana a persona)	€ 56
Camera Juunior Suite (a settimana a persona)	€ 105
Pensione completa (a settimana a persona)	€ 105

LA QUOTA "FINITA" COMPRENDE: Sistemazione in camera doppia con servizi; trattamento di mezza pensione; cena di Natale e Pasqua e cenone di Capodanno; pacchetto assicurativo Filo Diretto medico, bagaglio e annullamento viaggio.

LA QUOTA NON COMPRENDE: Tassa di soggiorno; tutto quanto non espressamente indicato ne "La quota finita comprende".

Ischia territorio del benessere

Viaggio in bus o treno veloce

Partenza speciale di CAPODANNO



DOCUMENTO NECESSARIO

Carta d'identità

Durata: 6 giorni/5 notti

Trattamento: pensione completa con bevande (Cenone di Capodanno incluso)

Viaggio di gruppo in bus Gran Turismo o in treno veloce (Frecciarossa o Italo)



LE STRUTTURE

HOTEL PARCO DELLE AGAVI 4*

POSIZIONE: si trova a circa 10 minuti a piedi da Forio, vicino alle spiagge di san Francesco e della Chiaia. Si trova ai piedi del Monte Epomeo, ideale per una vacanza all'insegna della tranquillità vivendo la bellezza dell'incantevole borgo di Forio e dello stupendo parco che avvolge l'albergo, che con le due piscine e la jacuzzi lo rendono perfetto per trascorrere una serena vacanza a Ischia. Distanza dal centro: 1 Km; distanza dal mare: 700 mt.

CAMERE: dispone di 65 camere a livello giardino che dispongono di terrazzino privato, servizi privati, telefono, phon, tv, cassaforte, aria condizionata. Frigoriferi con supplemento (salvo disponibilità).

SERVIZI: il ristorante propone una cucina all'insegna della tradizione ischitana e regionale, caratterizzata da sapori semplici e genuini, ed è aperto per il pranzo e per la cena. Il Bar & Snack Bar, aperto dal mattino fino a sera si trova a bordo piscina ed ha anche una sala coperta. A mezzogiorno offre anche una piccola e particolare ristorazione a la carte. Terme & Beauty: il Parco delle Agavi offre un piccolo beauty center interno, mentre per i trattamenti termali e benessere ci si può spostare presso l'Albergo Terme San Lorenzo, convenzionato al Servizio Sanitario Nazionale che dista circa 900 mt ed è facilmente raggiungibile mediante un servizio navetta gratuito. L'albergo permette, grazie alla partnership con i Giardini Termali Poseidon, di godere del benessere delle rinomate acque termali Ischitane.

COSTI OBBLIGATORI DA PAGARE IN LOCO: tassa di soggiorno laddove applicata dal Comune.

HOTEL TERME BRISTOL 4*

POSIZIONE: è situato nel pieno centro del comune d'Ischia, in una traversa di Via Roma, nel cuore dello shopping center e dei locali più importanti dell'isola, in zona a traffico limitato, quindi ideale per tranquille e lunghe passeggiate. Distanza inoltre poche centinaia di metri dal mare ed è raggiungibile anche a piedi dal porto d'Ischia.

CAMERE: dispone di 60 camere, di cui la maggior parte doppie con letti separati e matrimoniali. Due sono le principali categorie: camere Economy e camere Standard. Disponibili inoltre camere triple (tre letti separati o matrimoniali con letto aggiunto) e family room per quattro persone. Tutte le camere sono corredate di aria condizionata, asciugacapelli, bagno privato con doccia, telefono con selezione diretta, riscaldamento centralizzato, Wi-Fi Gratuito, TV. La cassaforte è disponibile in ogni camera a pagamento. Alcune camere dispongono di un piccolo balcone. Le camere Economy hanno finestre apribili con vista interna.

SERVIZI: semplice e gustosa è la cucina con una ricca colazione a buffet; pranzo e cena con scelta tra due menù giornalieri con l'aggiunta di un buffet di verdure a cena. La cantina del ristorante ospita le più note case vinicole del territorio, offrendo una vasta selezione di vini. Angolo bar nella hall.

COSTI OBBLIGATORI DA PAGARE IN LOCO: tassa di soggiorno laddove applicata dal Comune.

6 GIORNI/5 NOTTI - HOTEL PARCO DELLE AGAVI 4* - VIAGGIO IN BUS						
Codice	Data di partenza	Quota per persona in camera doppia	Quota 3° /4° letto 2/12 anni	Quota 3° /4° letto adulto	Suppl. camera singola	
GC190070	Capodanno 29/12/18	495	390	440	110	
VIAGGIO IN TRENO AD ALTA VELOCITÀ						
GC190070	Capodanno 29/12/18	620	515	560	110	
6 GIORNI/5 NOTTI - HOTEL TERME BRISTOL 4* - VIAGGIO IN BUS						
Codice	Data di partenza	Quota per persona in camera doppia	Quota 3° letto 2/12 anni	Quota 3° /4° letto adulto	Suppl. camera singola	Suppl. camera doppia uso singola
GC190071	Capodanno 29/12/18	480	240	430	90	140
VIAGGIO IN TRENO AD ALTA VELOCITÀ						
GC190071	Capodanno 29/12/18	605	360	550	90	140

scegli la tua

QUOTA IN TABELLA

+

FORFAIT COSTI OBBLIGATORI: €55

=

QUOTA FINITA

LA QUOTA "FINITA" COMPRENDE: Viaggio in bus Gran Turismo da Milano oppure Treno Frecciarossa da Milano Centrale; passaggi in traghetto; pasti lungo il percorso (per la proposta in bus); trasferimento dalla stazione di Napoli all'hotel (per la proposta in treno) e viceversa; sistemazione in camera doppia; pensione completa con bevande ai pasti (1/4 di vino e 1/2 minerale a persona a pasto); Gran Galà di San Silvestro con musica e balli, terapie termali su presentazione dell'impegnativa del medico di base; assistenza in loco; pacchetto Assicurativo medico, bagaglio e annullamento Filo Diretto.

Solo per il Parco delle Agavi: utilizzo della Piscina Interna 36° con idromassaggio e cascata cervicale; utilizzo della vasca jacuzzi, della sauna; area giochi per bambini, solarium attrezzato con lettini ed ombrelloni, terme convenzionate con navetta gratuita; navetta ad orari prestabiliti per il centro e per la spiaggia; 1 visita ceramiche Keramos con transfer incluso; 1 bagno a Sorgeto con transfer incluso; 1 escursione in montagna con colazione bio (in base alle condizioni meteo); intrattenimenti con 1 serata cabaret a settimana, 1 serata con musica dal vivo, 1 tombolata con premi.

LA QUOTA NON COMPRENDE: Tassa di soggiorno (se prevista); tutto quanto non espressamente indicato ne "La quota comprende".

Relax e terme in Sicilia a Sciaccamare

Sulla costa meridionale, a 10 minuti dal centro di Sciacca

Partenza speciale di CAPODANNO



DOCUMENTO NECESSARIO

Carta d'identità

Durata: 5 giorni/4 notti

Tour Operator: Aeroviaggi

Trattamento: pensione completa con bevande (Cenone di Capodanno incluso)

Volo speciale/di linea da:
Milano o Bergamo

SOGGIORNI ITALIA



PROGRAMMA DI VIAGGIO

1° giorno: Milano - Palermo - Sciaccamare

Partenza per Palermo con volo di linea/speciale da Milano (o altro aeroporto previsto).

Arrivo all'aeroporto di Palermo, assistenza e trasferimento a Sciaccamare. Accoglienza da parte dell'equipe di animazione. Seconda colazione.

Pomeriggio libero o possibilità di partecipare ai vari giochi organizzati.

Cena e a seguire spettacolo d'intrattenimento. Pernottamento.

2° giorno: Sciaccamare

Giornata libera in hotel in pensione completa con possibilità di partecipare alle diverse attività sportive proposte dalla équipe di animazione o possibilità di partecipare all'escursione facoltativa d'intera giornata a Palermo e Monreale con il seguente itinerario: percorrendo la superstrada Fondo Valle circondata dai filari di magnifici vigneti giungeremo a Monreale dove si visiterà la Cattedrale in stile arabo-normanno. L'interno è decorato con mosaici su fondo oro d'una bellezza spettacolare che mostrano scene dal Vecchio e Nuovo Testamento.

Visita del Chiostro dei Benedettini, annesso alla Cattedrale, circondato da archi, capitelli e colonne decorate da una ricca ornamentazione policroma. Si procederà poi verso Palermo per la visita della chiesa San Giovanni degli Eremiti (visita esterna), la Cattedrale in stile arabo-normanno (visita esterna), il Palazzo dei Normanni, sede del Parlamento Siciliano dove si potrà ammirare la celebre Cappella Palatina. Quindi, a piedi, percorreremo l'antico Corso Vittorio Emanuele e potremo ammirare le superbe facciate dei palazzi e delle chiese edificati durante il periodo barocco. Arrivo ai Quattro Canti, decorati con statue raffiguranti le quattro stagioni, quattro re spagnoli e quattro sante protettrici della città. Proseguimento per la fastosa Fontana Pretoria e la chiesa della Martorana (visita interna). Pranzo in ristorante in corso d'escursione. Rientro in hotel.

Cena a base di specialità siciliane che sarà seguita da un grande spettacolo offerto dalla équipe di animazione. Pernottamento.

3° giorno: SCIACCAMARE

Giornata libera in hotel in pensione completa. Al mattino possibilità di effettuare un'interessante

escursione facoltativa ad Agrigento con il seguente itinerario: partenza in pullman con guida per Agrigento alla scoperta di uno dei siti archeologici più importanti del Mediterraneo. La città antica (Akragas per i greci ma Agrigentum per i romani) occupava un sito panoramico eccezionale, dominato a nord da due colline (Acropoli) ed a sud dalla collina dei templi, dove si possono scorgere le rovine di 7 dei 10 templi che rimangono a testimonianza del glorioso passato di questa città. All'arrivo, visita della celebre Valle dei Templi ed in particolare si ammireranno: il Tempio di Giunone, di Castore e Polluce, della Concordia e di Giove.

Rientro in hotel. Pomeriggio libero da trascorrere in hotel approfittando delle diverse attrezzature sportive disponibili o partecipando ai giochi d'intrattenimento proposti dallo staff di animazione. Sera con cena a barbecue e pernottamento.

4° giorno: Sciaccamare

Al mattino passeggiata attraverso il meraviglioso parco di Sciaccamare fino all'oleificio Perrone, dove assisteremo al processo della lavorazione dell'olio di oliva. Degustazione a base di paté di olive, paté di acciughe, di carciofi, di pomodori secchi, bruschette con olio, pomodoro ed origano, il tutto accompagnato da un buon vino locale o da un prelibato Marsala. Rientro in albergo per il pranzo. Pomeriggio libero da trascorrere in hotel approfittando delle diverse attrezzature sportive disponibili o partecipando ai giochi d'intrattenimento proposti dallo staff di animazione.

La sera infine il Gran Cenone di Capodanno (servito con mezza bottiglia di Champagne a persona inclusa), spettacoli e musica. Pernottamento.

5° giorno: Sciaccamare - Palermo - Milano

Prima colazione che sarà servita fino a tarda mattinata. Tempo libero con possibilità di partecipare alle varie attività sportive e di intrattenimento organizzate dall'equipe di animazione, oppure possibilità di godere di piacevoli momenti di relax nella piscina coperta di acqua sulfurea riscaldata. Pranzo. Nel pomeriggio trasferimento in aeroporto e partenza verso la città di origine.

COSTI OBBLIGATORI DA PAGARE IN LOCO:

Tassa di soggiorno (€ 2,50 per persona al giorno, esclusi i bambini di età inferiore a 12 anni)

5 GIORNI/4 NOTTI						
Codice	Data di partenza	Quota per persona in camera doppia	Quota 3° letto 2/12 anni	Quota 4°/5° letto 2/12 anni	Quota 3°/4° letto adulto	Suppl. camera singola
GC190072	Capodanno 28/12/18	670	220	330	605	130

scegli la tua

QUOTA IN TABELLA

+

FORFAIT COSTI OBBLIGATORI: €110

=

QUOTA FINITA

Supplementi facoltativi

Escursione intera giornata a Palermo/Monreale (pranzo incluso - ingressi esclusi)	€ 70
Escursione mezza giornata Agrigento	€ 35

LA QUOTA "FINITA" COMPRENDE: Viaggio aereo da Milano o Bergamo con volo speciale o di linea; trasporto di kg. 15 di bagaglio; tasse aeroportuali; trasferimenti dall'aeroporto al complesso Sciaccamare e viceversa con bus G.T. e assistenza; escursione di mezza giornata al "Frantoio e Oleificio"; sistemazione in camera doppia; trattamento di pensione completa bevande incluse come da programma; cenone di Capodanno (con ½ bottiglia di Champagne a persona); assistenza alla partenza ed in loco; pacchetto assicurativo medico, bagaglio e annullamento viaggio Filo Diretto.

LA QUOTA NON COMPRENDE: Tassa di soggiorno € 2,50 al giorno a persona (esclusi bambini inferiori a 12 anni); escursioni facoltative; tutto quanto non espressamente indicato ne "La quota comprende".

Mar Rosso - Marsa Alam

Paradise Club Shoni Bay 4^{★sup}



Partenze speciali PONTI e FESTIVITÀ

DOCUMENTO NECESSARIO

Passaporto o carta d'identità

Durata: 8 giorni/7 notti

Tour Operator: Tui

Trattamento: hard all inclusive

Volo speciale da: Bergamo

NOTA BENE: Le quote riportate potrebbero subire delle variazioni dovute alla modifica di uno o più dei seguenti elementi: tasso di cambio applicato; costo del carburante aereo; importo delle tasse aeroportuali; costo del visto d'ingresso (dove previsto); importo delle tasse di ingresso o uscita (dove previste). Tali variazioni vi verranno comunicate entro 21 giorni dalla data di partenza.



LA STRUTTURA

PARADISE CLUB SHONI BAY

POSIZIONE: A circa 22 km dall'aeroporto di Marsa Alam e a circa 19 km da Port Ghalib.

CAMERE: 38 camere vista monte, 116 camere in chalet alcuni dei quali fronte mare, 54 camere superior fronte mare (incluse camere family e junior suite). Tutte le camere sono dotate di servizi privati, asciugacapelli, aria condizionata, telefono, TV satellitare, minifrigido, cassette di sicurezza, balcone o terrazza (eccetto alcune delle camere superior). Le quote prevedono la sistemazione in camere run-of-the-house (camere vista monte o camere in chalet standard).

SERVIZI: Ristorante principale a buffet Nubian House, ristorante pizzeria à la carte, lobby bar, bar alla spiaggia, angolo beduino. Internet point a pagamento, sala polivalente, sala proiezioni, sala gioco carte. Accettate le principali carte di credito. Negozi all'esterno dell'hotel. Tre piscine, di cui una per bambini ed una climatizzata in inverno, attrezzate con ombrelloni, lettini e teli mare gratuiti, beach-volley, bocce, sala biliardo, ping-pong, campo da tennis, sala giochi, anfiteatro, discoteca all'aperto. Diving center ed Acqua Center con gestione italiana Diving World.

SPIAGGIA: una delle più belle spiagge di Marsa Alam: il wadi a lato, il letto di un torrente, ha infatti creato un'ampia zona di spiaggia dove non è presente la barriera corallina, creando un naturale accesso al mare. Questo fa del Paradise Club Shoni Bay la scelta ideale per famiglie con bambini o per gli amanti dello snorkeling che possono ammirare le bellezze della barriera corallina direttamente dalla spiaggia. Spiaggia attrezzata con ombrelloni, lettini e teli mare gratuiti.

ATTIVITÀ RICREATIVE: Animazione italiana GiòPartyClub. Discoteca per animare le serate. Mini-club che offre una vasta gamma di servizi per i piccoli ospiti dai 4 ai 12 anni di età.

1 SETTIMANA - 8 GIORNI/7 NOTTI

Codice	Data di partenza	Quota per persona in camera doppia vista monte o chalet standard	Quota 3° letto 2/12 anni	Quota 4° letto 2/12 anni	Quota 5° letto 2/12 anni	Quota 3°/4° letto adulti	Suppl. singola
GC190080	02/12/18 S. Ambrogio	490	160	160	280	450	gratis
GC190081	30/12/18 Capodanno	940	215	650	650	900	190
GC190082	02/01/19 Epifania	620	160	160	405	580	190
GC190083	03/03/19 Carnevale	570	160	160	360	530	190
GC190084	21/04/19 Pasqua e Ponte	615	160	160	390	570	190
GC190085	28/04/19 Ponte	570	160	160	360	530	190

scegli la tua

**QUOTA
IN TABELLA**

+

**FORFAIT COSTI
OBBLIGATORI: €175**

**QUOTA
FINITA**

(esclusi eventuali adeguamenti quote 21 giorni prima della partenza come da regolamento)

Supplementi facoltativi

Chalet Fronte Mare e Superior fronte mare	€ 40
Chalet Fronte Mare e Superior fronte mare partenze dal 03/03	€ 50
Camera Family Superior fronte mare (a camera)	€ 180
Camera Junior Suite vista mare (a camera)	€ 210
Camere chalet comunicanti (a camera)	€ 210
Formula Blocca il Carburante	€ 45

MASSIMA OCCUPAZIONE DELLE CAMERE IN BASE ALLA TIPOLOGIA

Camere Vista Monte = 2 adulti
Chalet Standard = 3 adulti o 2 adulti e 2 bambini (presenti 3 letti)
Chalet Fronte Mare = 3 adulti o 2 adulti e 1 bambino (presenti 3 letti)
Camera Superior Fronte Mare = 3 adulti o 2 adulti e 2 bambini (presenti 3 letti)
Camera Family Superior Fronte Mare = 4 adulti
Camera Junior Suite Vista Mare = 4 adulti e 1 bambino (presenti 4 letti)

LA QUOTA "FINITA" COMPRENDE: Viaggio aereo da Bergamo con volo speciale; trasporto di kg. 15 di bagaglio; trasferimenti dall'aeroporto al Villaggio e viceversa con bus G.T.; sistemazione in camera doppia vista monte o chalet standard; trattamento di hard all inclusive; tasse aeroportuali; visto consolare; servizio spiaggia (fino ad esaurimento); 1 massaggio gratuito di 15 minuti a persona a soggiorno (dai 18 anni compiuti); Cenone di Capodanno (bevande escluse); assistenza alla partenza e in loco; pacchetto assicurativo POLIZZA TUI (Nobis Filo Diretto).

LA QUOTA NON COMPRENDE: Mance ed extra personali; eventuale adeguamento quote (che verrà comunicato 21 giorni prima della partenza come da regolamento se non si sceglie la formula Blocca il Carburante).

SOGGIORNI ESTERO

Mar Rosso - Sharm El Sheikh

Eden Village Premium Tamra Beach 4*



Partenze speciali PONTI e FESTIVITÀ

DOCUMENTO NECESSARIO

Passaporto o carta d'identità

Durata: 8 giorni/7 notti

Tour Operator: Eden Viaggi

Trattamento: hard all inclusive

Volo speciale da: Milano Malpensa

NOTA BENE: Le quote riportate potrebbero subire delle variazioni dovute alla modifica di uno o più dei seguenti elementi: tasso di cambio applicato; costo del carburante aereo; importo delle tasse aeroportuali; costo del visto d'ingresso (dove previsto); importo delle tasse di ingresso o uscita (dove previste). Tali variazioni vi verranno comunicate entro 21 giorni dalla data di partenza.

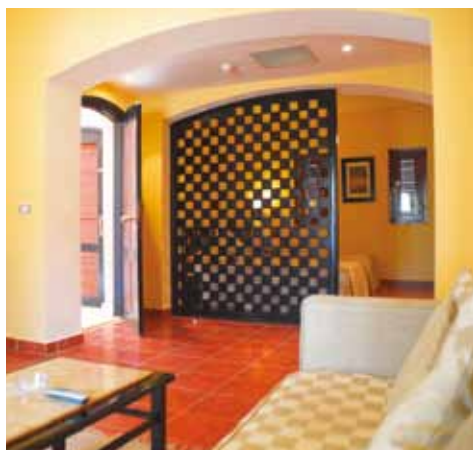

LA STRUTTURA

EDEN VILLAGE PREMIUM TAMRA BEACH

POSIZIONE: Situato di fronte alla famosa isola di Tiran, l'Eden Village si trova presso la località di Nabq. Dista 7 km dall'aeroporto, 20 km da Naama Bay e 25 km da Sharm Vecchia.

CAMERE: 244 camere in totale suddivise in: Deluxe composte da una zona notte con letto matrimoniale o due letti separati e da un'area soggiorno con divano letto; dispongono di aria condizionata a controllo individuale, TV sat, minibar (1 bottiglietta d'acqua al giorno per persona inclusa; restanti consumazioni a pagamento), telefono, cassetta di sicurezza, asciugacapelli, balcone o terrazza; con supplemento, sono disponibili camere Deluxe fronte mare o vista mare. Disponibili anche camere Elite, più piccole, senza zona soggiorno, con un letto matrimoniale; camere Family Deluxe composte da 2 camere da letto, doppi servizi privati e salone.

SERVIZI: ristorante principale a buffet con cuoco italiano e angolo show cooking, lobby bar, bar in piscina e bar sulla spiaggia. Reception 24h, wi-fi presso le aree comuni, anfiteatro, navetta gratuita ad orari e giorni prestabiliti per Naama Bay e Sharm Vecchia (su prenotazione). A pagamento: assistenza medica con medici locali, negozi di artigianato, souvenir e abbigliamento. 6 piscine; 2 riscaldate in inverno, 1 d'acqua dolce per bambini nella zona adiacente al miniclub, attrezzate con ombrelloni, lettini e teli mare; campi da tennis, campo in erba per calcetto, beach volley e beach tennis in campi regolamentari, ping pong, bocce, palestra, risveglio muscolare, acquagym, aerobica. A pagamento: diving (servizio esterno), escursioni. SPA dotata di piscina interna riscaldata, sauna, hammam e numerosi massaggi e trattamenti viso e corpo (accesso riservato ai maggiori di 14 anni).

SPIAGGIA: di sabbia corallina ampia circa 177 mt attrezzata con ombrelloni e lettini, teli mare. Area spiaggia Premium riservata a una clientela di soli adulti (minimo 16 anni). Pontile di circa 150 mt per la vicina barriera corallina.

ATTIVITÀ RICREATIVE: programma di animazione diurna con attività sportive, tornei, giochi e spettacoli serali; Tarta club 3/10 anni e junior club Jek 11/17 anni ad orari prestabiliti.

1 SETTIMANA - 8 GIORNI/7 NOTTI

Codice	Data di partenza	Quota per persona in doppia Deluxe	Quota 3° letto 2/14 anni	Quota 4° letto 2/14 anni	Quota 3° /4° letto adulti	Suppl. camera doppia uso singola
GC190086	02/12/18 S. Ambrogio	505	190	330	450	240
GC190087	30/12/18 Capodanno	960	285	615	915	305
GC190088	03/03/19 Carnevale	580	190	375	520	270
GC190089	21/04/19 Pasqua e Ponte	665	240	435	615	310
GC190090	28/04/19 Ponte	615	240	400	560	310

scegli la tua

QUOTA IN TABELLA

+

FORFAIT COSTI OBBLIGATORI:

€200

=

QUOTA FINITA

(esclusi eventuali adeguamenti quote 21 giorni prima della partenza come da regolamento)

Supplementi facoltativi

Camera Deluxe vista mare	€ 55
Camera Deluxe fronte mare	€ 70
Camera Family (a camera)	€ 105
Prenota Sicuro Plus	€ 33

MASSIMA OCCUPAZIONE DELLE CAMERE IN BASE ALLA TIPOLOGIA

Deluxe, deluxe vista e fronte mare = 3 adulti e 1 bambino

Elite = 2 adulti

Family = 4 adulti e 2 bambini (occupazione minima 3 adulti e 3 quote intere)

LA QUOTA "FINITA" COMPRENDE: Viaggio aereo da Milano con volo speciale; trasporto di kg. 15 di bagaglio; trasferimenti dall'aeroporto al Villaggio e viceversa con bus G.T.; sistemazione in camera doppia deluxe; trattamento di hard all inclusive; tasse aeroportuali; servizio spiaggia; visto d'ingresso; assistenza alla partenza e in loco; pacchetto assicurativo Prenota Sicuro Eden.

LA QUOTA NON COMPRENDE: Mance ed extra personali; tasse in uscita; eventuale adeguamento quote (che verrà comunicato 21 giorni prima della partenza come da regolamento); tutto quando non espressamente indicato nella quota comprende.



Spagna - Canarie, isola di Tenerife

Club Sol Tenerife 4*



Partenze speciali PONTI e FESTIVITÀ

DOCUMENTO NECESSARIO

Passaporto o carta identità

Durata: 8 giorni/7 notti

Tour Operator: Tui

Trattamento: Pensione completa
bevande incluse

Volo speciale da: Bergamo

NOTA BENE: Le quote riportate potrebbero subire delle variazioni dovute alla modifica di uno o più dei seguenti elementi: tasso di cambio applicato; costo del carburante aereo; importo delle tasse aeroportuali; costo del visto d'ingresso (dove previsto); importo delle tasse di ingresso o uscita (dove previste). Tali variazioni vi verranno comunicate entro 21 giorni dalla data di partenza.



LA STRUTTURA

CLUB SOL TENERIFE

POSIZIONE: è situato direttamente sulla spiaggia di Playa de las Américas, in posizione centrale, nelle vicinanze del centro commerciale Veronica, di locali, bar e ristorante; dista circa 15 km dall'aeroporto. **CAMERE:** 522 camere, tutte dotate di servizi privati, asciugacapelli, aria condizionata, telefono, TV satellitare, minifrigo, cassette di sicurezza a pagamento, terrazza o balcone. Le camere standard possono ospitare un massimo di 2 adulti e 1 bambino mentre le family (composte da due camere comunicanti/adiacenti) massimo 3 adulti e 1 bambino.

SERVIZI: Albergo particolarmente gradito dalla clientela italiana. Ristorante con servizio a buffet, snack-bar in piscina, bar, internet corner e connessione WI-FI gratuita alla reception, sala giochi, negozio, parrucchiere. Due piscine, di cui una climatizzata in inverno, attrezzate con lettini e ombrelloni gratuiti, teli mare con cauzione (a pagamento il cambio dei teli mare), palestra, ping pong, freccette. A pagamento: massaggi, tennis, biliardo, noleggio biciclette, sport acquatici alla spiaggia. Diving Center nelle vicinanze. Capo da golf a circa 1 km.

SPIAGGIA: L'hotel dista pochi passi dalla spiaggia attrezzata con ombrelloni e lettini a pagamento.

ATTIVITÀ RICREATIVE: programma di animazione internazionale ed in lingua italiana diurna con tornei, giochi, attività sportive e serale con show, cabaret e musica è particolarmente curato dall'equipe della catena "SOL".

1 SETTIMANA - 8 GIORNI/7 NOTTI							
Codice	Data di partenza	Quota per persona in camera doppia standard	Quota 3° letto 2/6 anni	Quota 3° letto 6/12 anni	Quota 4° letto 2/12 anni	Quota 3° letto adulti	Suppl. singola
GC190130	04/03/19 Carnevale	830	160	485	485	830	260
GC190131	29/04/19 Ponte	725	160	405	405	725	260

scegli la tua

QUOTA IN TABELLA

+

FORFAIT COSTI OBBLIGATORI: € 125

=

QUOTA FINITA
(esclusi eventuali adeguamenti quote 21 giorni prima della partenza come da regolamento)

Supplementi facoltativi

Camera vista mare (a camera)	€ 170
All inclusive adulti:	€ 80; partenza del 29 aprile € 110
All inclusive bambini:	€ 40; partenza del 29 aprile € 55
Partenze da altri aeroporti	€ 35
Formula Blocca il Carburante	€ 45

MASSIMA OCCUPAZIONE DELLE CAMERE IN BASE ALLA TIPOLOGIA

Standard = 2 adulti e 1 bambino

Family = 3 adulti e 1 bambino (in caso di quadrupla vengono assegnate 2 camere adiacenti/comunicanti e anche il 3° letto bambino paga la quota del 4° letto bambino)

LA QUOTA "FINITA" COMPRENDE: Viaggio aereo da Bergamo con volo speciale; trasporto di kg. 15 di bagaglio; trasferimenti dall'aeroporto all'hotel e viceversa con bus G.T.; sistemazione in camera doppia standard; trattamento di pensione completa con bevande (1/4 di acqua + 1/4 di vino); tasse aeroportuali; assistenza alla partenza e in loco; pacchetto assicurativo POLIZZA TUI (Nobis Filo Diretto).

LA QUOTA NON COMPRENDE: Servizio spiaggia; mance ed extra personali; eventuale adeguamento quote (che verrà comunicato 21 giorni prima della partenza come da regolamento se non si sceglie la formula Blocca il Carburante); tutto quando non espressamente indicato nella quota comprende.



SOGGIORNI ESTERO

Spagna - Canarie, isola di Fuerteventura

Hotel SBH Taro Beach 4*



Partenze speciali PONTI E FESTIVITÀ

DOCUMENTO NECESSARIO

Passaporto o carta identità

Durata: 8 giorni/7 notti

Tour Operator: Tui

Trattamento: all inclusive

Volo speciale da: Bergamo

NOTA BENE: Le quote riportate potrebbero subire delle variazioni dovute alla modifica di uno o più dei seguenti elementi: tasso di cambio applicato; costo del carburante aereo; importo delle tasse aeroportuali; costo del visto d'ingresso (dove previsto); importo delle tasse di ingresso o uscita (dove previste). Tali variazioni vi verranno comunicate entro 21 giorni dalla data di partenza.



SOGGIORNI ESTERO

LA STRUTTURA

HOTEL SBH TARO BEACH

POSIZIONE: è situato a Costa Calma, con accesso diretto alla bella spiaggia di sabbia e a pochi passi da ristoranti, locali e negozi della zona. Dista circa 70 km dall'aeroporto.

CAMERE: 293, arredate in modo semplice sono tutte dotate di servizi privati, asciugacapelli, aria condizionata, telefono, connessione WIFI a pagamento, TV satellitare, cassetta di sicurezza a pagamento, minifrigido, balcone o terrazza. Le nostre quote prevedono la sistemazione in camere standard vista mare.

SERVIZI: Ristorante a buffet, bar alla piscina, bar alla spiaggia, lounge bar, connessione WIFI a pagamento nelle aree comuni, negozio, parrucchiere. Richiesti i pantaloni lunghi per i signori per la cena. Piscina, climatizzata in inverno, attrezzata con ombrelloni e lettini gratuiti, teli mare a pagamento, palestra, sauna, massaggi, tennis, freccette, biliardo, minigolf, beach volley, noleggio biciclette. Sport acquatici alla spiaggia. Centro diving nelle vicinanze.

SPIAGGIA: direttamente sull'ampia spiaggia di sabbia, attrezzata con ombrelloni e lettini a pagamento.

ATTIVITÀ RICREATIVE: Programma soft di animazione internazionale 6 giorni a settimana. Miniclub dai 4 ai 12 anni.

1 SETTIMANA - 8 GIORNI/7 NOTTI

Codice	Data di partenza	Quota per persona in camera doppia standard vista mare conferme entro il 30/11	Quota per persona in camera doppia standard vista mare conferme dal 01/12	Quota 3° letto 2/12 anni	Quota 4° letto 2/6 anni	Quota 4° letto 6/12 anni	Quota 3° letto adulti
GC190121	03/12/18 S. Ambrogio	670	-	180	180	360	600
GC190122	27/12/18 Capodanno	1.050	1.150	205	650 750	650 750	955 1.055
GC190123	03/01/19 Epifania	790	870	180	180	465 545	710 790
GC190124	22/04/19 Ponte	760	835	180	180	440 515	680 755

Le due quote in tabella delle colonne "4° letto 2/12 anni" e "3° letto adulti" si riferiscono rispettivamente alle conferme entro il 30/11 e dal 01/12.

scegli la tua

QUOTA IN TABELLA

+

FORFAIT COSTI OBBLIGATORI: €130

QUOTA FINITA

(esclusi eventuali adeguamenti quote 21 giorni prima della partenza come da regolamento)

Supplementi facoltativi

Camera singola	€ 180
Camera Superior vista mare (bambini 2/12 anni pagano il 50%)	€ 70
Partenze da altri aeroporti	€ 35
Blocca il Carburante	€ 45

MASSIMA OCCUPAZIONE DELLE CAMERE IN BASE ALLA TIPOLOGIA

Camere Standard vista mare = 3 adulti
Camera Superior vista mare = 2 adulti e 2 bambini

LA QUOTA "FINITA" COMPRENDE: Viaggio aereo da Bergamo con volo speciale; trasporto di kg. 15 di bagaglio; trasferimenti dall'aeroporto all'hotel e viceversa con bus G.T.; sistemazione in camera doppia standard vista mare; trattamento di all inclusive; tasse aeroportuali; Cenone di Capodanno (bevande escluse); assistenza alla partenza e in loco; pacchetto assicurativo POLIZZA TUI (Nobis Filo Diretto).

LA QUOTA NON COMPRENDE: Polizze integrative; servizio spiaggia; mance ed extra personali; eventuale adeguamento quote (che verrà comunicato 21 giorni prima della partenza come da regolamento se non si sceglie la formula Blocca il Carburante); tutto quando non espressamente indicato nella quota comprende.



Spagna - Canarie, isola di Lanzarote

Beatriz Playa & Spa Paradise Friends 4*



Partenze speciali PONTI e FESTIVITÀ

DOCUMENTO NECESSARIO

Passaporto o carta identità

Durata: 8 giorni/7 notti

Tour Operator: Tui

Trattamento: pensione completa
bevande incluse

Volo speciale da: Bergamo

NOTA BENE: Le quote riportate potrebbero subire delle variazioni dovute alla modifica di uno o più dei seguenti elementi: tasso di cambio applicato; costo del carburante aereo; importo delle tasse aeroportuali; costo del visto d'ingresso (dove previsto); importo delle tasse di ingresso o uscita (dove previste). Tali variazioni vi verranno comunicate entro 21 giorni dalla data di partenza.



LA STRUTTURA

BEATRIZ PLAYA & SPA PARADISE FRIENDS

POSIZIONE: situato direttamente sulla spiaggia di Matagorda, si trova a circa 4 km da Puerto del Carmen e a circa 3 km dall'aeroporto.

CAMERE: 404 tutte dotate di servizi privati, asciugacapelli, aria condizionata, telefono, TV satellitare, cassette di sicurezza e minifrigo a pagamento, balcone o terrazza.

SERVIZI: Ristorante a buffet, ristorante orientale à la carte, ristorante italiano à la carte, bar, snack-bar, bar alla piscina, discobar, internet corner e connessione WIFI alla reception a pagamento, sala conferenze, parrucchiere, negozi. Accettate le principali carte di credito. Presso il ristorante sono richiesti i pantaloni lunghi ai signori per la cena. Due piscine, di cui una climatizzata in inverno, attrezzate con lettini ed ombrelloni gratuiti, teli mare con deposito, tennis, ping-pong, biliardo, frecce, minigolf, palestra, SPA con sauna, massaggi e trattamenti di bellezza, noleggio biciclette. Campo da golf a circa 5 km.

SPIAGGIA: direttamente sulla spiaggia di Matagorda, attrezzata con ombrelloni e lettini a pagamento.

ATTIVITÀ RICREATIVE: Animazione internazionale diurna e serale. Miniclub da 4 a 12 anni (sei giorni alla settimana).

1 SETTIMANA - 8 GIORNI/7 NOTTI							
Codice	Data di partenza	Quota per persona in doppia standard conferme entro 30/11	Quota per persona in doppia standard conferme dal 01/12	Quota 3° letto 2/12 anni	Quota 4° letto 2/12 anni	Quota 5° letto 2/12 anni	Quota 3° letto adulti
GC190125	03/12/18 S. Ambrogio	650	-	160	160	350	500
GC190126	27/12/18 Capodanno	1.035	1.150	215	705 820	705 820	880 995
GC190127	03/01/19 Epifania	795	885	160	460 550	460 550	640 730
GC190128	18/02/19	715	795	160	160	390 470	560 640
GC190129	22/04/19 Ponte	695	770	160	160	375 450	540 615

Le due quote in tabella delle colonne "4° letto 2/12 anni", "5° letto 2/12 anni" e "3° letto adulti" si riferiscono rispettivamente alle conferme entro il 30/11 e dal 01/12.

scegli la tua

QUOTA IN TABELLA

+

FORFAIT COSTI OBBLIGATORI: € 130

=

QUOTA FINITA

(esclusi eventuali adeguamenti quote 21 giorni prima della partenza come da regolamento)

Supplementi facoltativi

Camera singola	€ 210
Camera vista mare	€ 35
Camera Junior Suite (solo adulti)	€ 160
All inclusive	€ 70
Partenze da altri aeroporti	€ 35
Formula Blocca il Carburante	€ 45

MASSIMA OCCUPAZIONE DELLE CAMERE IN BASE ALLA TIPOLOGIA

Camera Standard = 3 adulti + 1 bambino

Camera Junior Suite = 3 adulti e 2 bambini

LA QUOTA "FINITA" COMPRENDE: Viaggio aereo da Bergamo con volo speciale; trasporto di kg. 15 di bagaglio; trasferimenti dall'aeroporto all'hotel e viceversa con bus G.T.; sistemazione in camera doppia standard; trattamento di pensione completa con bevande (acqua, vino, birra e soft drink); tasse aeroportuali; Cenone di Capodanno (bevande escluse); assistenza alla partenza e in loco; pacchetto assicurativo POLIZZA TUI (Nobis Filo Diretto).

LA QUOTA NON COMPRENDE: Servizio spiaggia; mance ed extra personali; eventuale adeguamento quote (che verrà comunicato 21 giorni prima della partenza come da regolamento se non si sceglie la formula Blocca il Carburante); tutto quando non espressamente indicato nella quota comprende.



SOGGIORNI ESTERO

Portogallo - Isola di Porto Santo

Atlantis Club Vila Baleira 4*



Partenze speciali PONTI e FESTIVITÀ

DOCUMENTO NECESSARIO

Passaporto o carta identità

Durata: 8 giorni/7 notti

Tour Operator: I Viaggi di Atlantide

Trattamento: Super all inclusive

Volo speciale da: Milano Malpensa

NOTA BENE: Le quote riportate potrebbero subire delle variazioni dovute alla modifica di uno o più dei seguenti elementi: tasso di cambio applicato; costo del carburante aereo; importo delle tasse aeroportuali; costo del visto d'ingresso (dove previsto); importo delle tasse di ingresso o uscita (dove previste). Tali variazioni vi verranno comunicate entro 21 giorni dalla data di partenza.

LA QUOTA "FINITA" COMPRENDE: Viaggio aereo da Milano Malpensa con volo speciale; trasporto di kg. 15 di bagaglio; trasferimenti dall'aeroporto al Resort e viceversa con bus G.T.; sistemazione in camera doppia standard; trattamento di super all inclusive; tasse aeroportuali; pacchetto assicurativo medico, bagaglio e annullamento viaggio Filo Diretto; assistenza alla partenza e in loco.
LA QUOTA NON COMPRENDE: Servizio spiaggia; mance ed extra personali; eventuale adeguamento quote (che verrà comunicato 21 giorni prima della partenza come da regolamento se non si sceglie la formula Blocca Prezzo); tutto quando non espressamente indicato nella quota comprende.



LA STRUTTURA

ATLANTIS CLUB VILA BALEIRA

POSIZIONE: situato nella zona sud-ovest dell'isola di Porto Santo, più esattamente a Cabeço da Ponta, un'elegante e tranquilla zona dell'isola. Dista 4 chilometri dal centro della capitale, Vila Baleira, e 6 chilometri dall'aeroporto internazionale.

CAMERE: dispone di 224 camere Classic, 13 Suite, 16 Family Room e 56 Appartamenti. Le camere classic ampie e luminose, sono tutte dotate di aria condizionata, televisione via cavo, cassaforte a pagamento, telefono e servizi privati con asciugacapelli, minibar con fornitura a richiesta e terrazzo con tavolino e sedie. Le camere Family, mountain view, hanno arredamento che richiama lo stile dell'hotel e sono composte da due camere da letto doppie, bagno e cabina armadio. A differenza delle camere Classic, i televisori nel salotto hanno lo schermo piatto. Il terrazzo del salotto è più ampio rispetto alle camere Classic ed è arredato con tavolino e sedie. Le Suite si trovano all'estremità dell'edificio e, a differenza delle camere Family, godono tutte di una splendida vista mare. Gli appartamenti, recentemente rinnovati, si trovano di fronte all'entrata principale dell'hotel e sono raggiungibili tramite dei gradini. Si distinguono in appartamenti Standard e Family. Tutti gli appartamenti sono dotati di aria condizionata, televisore, telefono, angolo cottura e veranda.

SERVIZI: ristorante principale dove vengono servite a buffet le portate principali della cucina tipica locale e internazionale; ristorante grill aperto alla sera. Il lobby bar, snack bar, Beach Club ubicato a fianco della piscina. Il ristorante grill e il Beach Club potrebbero non essere utilizzabili in determinati periodi dell'anno. Campo da beach volley e da beach soccer, una piscina interna con acqua riscaldata a 26 gradi e una piscina esterna per adulti e bambini con acqua di mare. Ombrelloni e lettini a bordo piscina, teli mare disponibili con versamento di cauzione. Sono inoltre a disposizione: una sala giochi con biliardo e giochi elettronici a pagamento, ping-pong, una sala cinema con proiezione di film internazionali e, per i più piccoli, un parco giochi. Sono presenti anche un negozio di souvenir e quotidiani, Wi-Fi gratuito nell'area lobby e servizio bancomat. È possibile noleggiare motorini, scooter e biciclette direttamente all'interno dell'hotel. All'interno dell'hotel Vila Baleira Thalassa è presente un rinomato centro benessere talassoterapia.

SPIAGGIA: Il Club sorge dinanzi alla rinomata spiaggia lunga 9 chilometri, con sabbia di colore dorato e bagnata dal mare dalle famose qualità terapeutiche. Gli ombrelloni mobili sono disponibili gratuitamente, mentre gli ombrelloni fissi e i lettini sono a pagamento e disponibili tutto l'anno.

ATTIVITÀ RICREATIVE: L'animazione è composta da staff italiano e internazionale che allietta le giornate con attività soft, giochi, tornei e spettacoli serali sul nuovo palco a orari e giorni stabiliti.

1 SETTIMANA - 8 GIORNI/7 NOTTI							
Codice	Data dipartenza	Quota per persona in doppia standard	Quota 3° letto 2/16 anni	Quota 4° letto 2/16 anni	Quota Infant 0/2 anni	Quota 3°/4° letto adulti	Suppl. singola
GC190091	19/04/19 Pasqua e Ponte	655	320	430	85	655	165
GC190092	26/04/19 Ponte	545	320	430	85	545	165

scegli la tua

QUOTA IN TABELLA

+

FORFAIT COSTI OBBLIGATORI: €55

=

QUOTA FINITA
(esclusi eventuali adeguamenti quote 21 giorni prima della partenza come da regolamento)

Supplementi facoltativi

Camera Vista Mare Laterale (solo adulti)	€ 55
Camera Family (solo adulti)	€ 175
Camera Junior Suite (solo adulti)	€ 210
Formula Blocca Prezzo	€ 35
Servizio Spiaggia (1 ombrellone e 2 lettini)	€ 90

MASSIMA OCCUPAZIONE DELLE CAMERE IN BASE ALLA TIPOLOGIA

Standard, Vista Mare e appartamenti classic = 3 adulti + 1 infant o 2 adulti e 2 bambini

Family, Junior Suite vista mare e appartamenti family = 4 adulti e 1 bambino



Capo Verde - Isola di Boa Vista

Atlantis Club Marine Beach Resort 4*



Partenze speciali 21 NOVEMBRE 2018, 27 MARZO, 17 APRILE e 24 APRILE 2019

DOCUMENTO NECESSARIO

Passaporto

Durata: 8 giorni/7 notti

Tour Operator: I Viaggi di Atlantide

Trattamento: soft all inclusive

Volo speciale da: Milano Malpensa

NOTA BENE: Le quote riportate potrebbero subire delle variazioni dovute alla modifica di uno o più dei seguenti elementi: tasso di cambio applicato; costo del carburante aereo; importo delle tasse aeroportuali; costo del visto d'ingresso (dove previsto); importo delle tasse di ingresso o uscita (dove previste). Tali variazioni vi verranno comunicate entro 21 giorni dalla data di partenza.



LA STRUTTURA

ATLANTIS CLUB MARINE BEACH RESORT

POSIZIONE: Il villaggio si trova sull'isola di Boa Vista, a Praia da Cruz, a circa un chilometro dal capoluogo Sal Rei e dista 7 chilometri dall'aeroporto.

CAMERE: 110 confortevoli camere suddivise in Classic, Superior Vista Mare, Villa Vista Mare e Villa Standard. Tutte le camere dispongono di aria condizionata, ventilatore a pale, televisore, telefono, frigobar fornito a pagamento, asciugacapelli e cassetta di sicurezza gratuita. Le Villa possono accogliere fino a un massimo di 6 adulti ospitati in 3 camere da letto con 2 bagni.

SERVIZI: ristorante con servizio a buffet, 3 bar, piscina di acqua di mare, di cui uno spazio è riservato ai bambini. Una zona della piscina è attrezzata con idromassaggio. Sono a disposizione degli ospiti un campo da beach volley, biliardo, bocce e freccette. Nelle scuole di diving specializzate, esterne all'hotel, possono essere praticati surf e kitesurf, snorkeling e uscite accompagnate alla scoperta della fauna sottomarina. Centro massaggi. Boutique per la vendita di souvenir e oggetti di artigianato locale, cartoline, tabacchi, cartoleria, creme solari e prodotti da spiaggia. Vi sono inoltre due postazioni Internet, un servizio Wi-Fi a pagamento che copre parte della struttura e la postazione telefonica con sistema VOIP, più conveniente rispetto all'utilizzo del proprio telefono cellulare. È presente un medico che offre un servizio ambulatoriale gratuito ad orari stabiliti.

SPIAGGIA: Il Club sorge direttamente su una spiaggia di sabbia bianca, con alcuni tratti rocciosi nell'accesso al mare, ed è attrezzata con lettini e ombrelloni a uso gratuito fino a esaurimento. Adiacente alla stessa sorge un'altra meravigliosa spiaggia libera di sabbia bianca finissima e con piccole dune. I teli mare vengono forniti dalla reception a uso gratuito fino ad esaurimento.

ATTIVITÀ RICREATIVE: Lo staff, composto da animatori italiani e capoverdiani, propone varie attività. Il Rino Club accoglie bambini dai 4 ai 12 anni nelle ore diurne e negli orari prestabiliti.

COSTI OBBLIGATORI DA PAGARE IN LOCO: Tassa di soggiorno € 2 al giorno (per massimo 10 giorni).

1 SETTIMANA - 8 GIORNI/7 NOTTI							
Codice	Data di partenza	Quota per persona in doppia classic	Quota 3° letto 2/16 anni	Quota 4° letto 2/16 anni	Quota infant 0/2 anni	Quota 3° /4° letto adulti	Suppl. singola
GC190093	21/11/18	720	490	590	95	720	220
GC190094	27/03/19	765	490	590	95	765	220
GC190095	17/04/19 Pasqua	830	490	590	95	830	220
GC190096	24/04/19 Ponte	655	490	590	95	655	220

scegli la tua

QUOTA IN TABELLA

+

FORFAIT COSTI OBBLIGATORI: €80

=

QUOTA FINITA
(esclusi eventuali adeguamenti quote 21 giorni prima della partenza come da regolamento)

Supplementi facoltativi

Camera Superior e Villa Standard (solo adulti)	€ 55
Camera Villa Vista Mare (solo adulti)	€ 100
Camera Villa Fronte Mare (solo adulti)	€ 140
Formula Blocca Prezzo	€ 50

MASSIMA OCCUPAZIONE DELLE CAMERE IN BASE ALLA TIPOLOGIA

Camera Classic = 2 adulti
Camera Superior Vista mare = 3 adulti o 2 adulti e 2 bambini
Camera Villa Standard = 4 adulti
Camera Villa Fronte Mare e Vista Mare = 6 adulti (minima occupazione 5 persone)

LA QUOTA "FINITA" COMPRENDE: Viaggio aereo da Milano Malpensa con volo speciale; trasporto di kg. 15 di bagaglio; trasferimenti dall'aeroporto al Club e viceversa con bus G.T.; sistemazione in camera doppia classic; trattamento di soft all inclusive; servizio spiaggia (fino ad esaurimento); tasse aeroportuali; visto d'ingresso; pacchetto assicurativo medico, bagaglio e annullamento viaggio Filo Diretto; assistenza alla partenza e in loco.

LA QUOTA NON COMPRENDE: Mance ed extra personali; eventuale adeguamento quote (che verrà comunicato 21 giorni prima della partenza come da regolamento se non si sceglie la formula Blocca Prezzo); tutto quando non espressamente indicato nella quota comprende.



SOGGIORNI ESTERO

Emirato di Dubai

Qui si fa festa e si brinda al nuovo anno in modo memorabile!

Partenza speciale di CAPODANNO



DOCUMENTO NECESSARIO

Passaporto

Durata: 9 giorni/7 notti

Tour Operator: Volonline

Trattamento: Mezza pensione

Operativo voli:

28/12 Milano MXP/Zurigo 10.00/10.55

28/12 Zurigo/Dubai 12.25/21.30

05/01 Dubai/Francoforte 01.50/05.50

05/01 Francoforte/Milano MXP 09.05/10.15



LA STRUTTURA

IBIS STYLES DUBAI JUMEIRA 3*

Sorge a Jumeira, in una posizione strategica accanto alla spiaggia di Jumeirah e a Sheikh Zayed Road. L'hotel vanta una piscina coperta riscaldata, un centro fitness e il ristorante Street Cafe. Tutte le camere includono un bagno privato, e alcune comprendono un'area salotto dove rilassarsi dopo una giornata intensa. Tra gli extra figurano set di cortesia e asciugacapelli.

La reception resta aperta 24 ore su 24. Dista 37 km da Sharjah, 2 km da Sheikh Zayed Road e 12 km dall'Aeroporto più vicino, quello Internazionale di Dubai.



SOGGIORNI ESTERO



1 SETTIMANA - 9 GIORNI/7 NOTTI DUBAI - IBIS STYLES DUBAI JUMEIRA 3* - MEZZA PENSIONE		
Codice	Periodo	Quota per persona in camera doppia
GC190097	Capodanno dal 28/12 al 05/01/19	999

scegli la tua

QUOTA
IN TABELLA

+

FORFAIT COSTI
OBBLIGATORI: €405

=

QUOTA
FINITA

LA QUOTA "FINITA" COMPRENDE: Viaggio aereo da Milano in classe economica con voli di linea; trasporto di 23 kg di bagaglio; sistemazione in camera doppia standard; trattamento di mezza pensione; trasferimenti privati dall'aeroporto all'hotel e viceversa; tasse d'imbarco e oneri aeroportuali; pacchetto assicurativo medico, bagaglio e annullamento viaggio Filo Diretto; Formula "Blocca prezzo" (adeguamento valutario/carburante).

LA QUOTA NON COMPRENDE: Eventuali city tax; mance; extra personali e tutto quanto non espressamente indicato ne "La quota comprende".



Oceano Indiano - Isole Maldive

L'arcipelago da sempre nei sogni dei turisti di tutto il mondo

Partenze speciali CAPODANNO ed EPIFANIA



DOCUMENTO NECESSARIO

Passaporto

Durata: 9 giorni/7 notti

Tour Operator: Volonline

Trattamento: Pensione completa/
All inclusive

Partenza di Capodanno

Operativo voli:

29/12 Milano MXP/Male 20.30/10.00 (del 30/12)

06/01 Male/Milano MXP 12.00/18.55

Partenza dell'Epifania

Operativo voli:

03/01 Milano MXP/Parigi 17.30/19.00

03/01 Parigi/Male 20.55/10.45 (del 04/01)

11/01 Male/Parigi 12.30/19.20

11/01 Parigi/Milano MXP 20.35/22.00



LE STRUTTURE

ADAARAN RANNALHI 4*

Situata nell'Atollo di Malé Sud, la struttura dista 45 minuti in motoscafo dall'Aeroporto Internazionale di Malé. L'Adaaran Club Rannalhi è circondato da acque cristalline e sabbie bianche, dotato di un centro benessere, impianti per sport acquatici e 4 punti ristoro. Gli alloggi dispongono di aria condizionata, balconi privati, area salotto, mobili classici in legno, TV a schermo piatto, canali televisivi cinesi, cassaforte e pantofole.

Presso il centro benessere in loco vi attendono massaggi rilassanti. In alternativa potrete optare per un giro dell'isola. Il ristorante serve cibi e bevande, e organizza serate a tema, mentre la caffetteria e i 2 bar propongono drink e snack dopo i pasti.

ADAARAN SELECT MEEDHUPPARU 4*

Situato nell'Atollo Raa, l'Adaaran Select Meedhupparu offre ampi bungalow con vista sulla spiaggia e sull'oceano, una piscina, trattamenti benessere di prim'ordine e 3 punti ristoro. Tutti gli alloggi presentano una terrazza con lettini, un bagno privato, un minibar disponibile con un supplemento, e un set per la preparazione di tè e caffè. La struttura ospita un centro per gli sport acquatici, dove potrete prendere lezioni di immersioni, e una sala fitness. Vale inoltre la pena di giocare a beach volley e fare snorkeling. I buffet per la colazione, il pranzo e la cena vengono serviti nel ristorante principale del resort, che propone piatti asiatici e occidentali, mentre presso i 5 bar in loco potrete gustare vari drink.

L'Aeroporto internazionale di Malé è raggiungibile in 45 minuti di idrovolante.

FIHALHOHI ISLAND RESORT 3*

Situato nell'atollo di Malé Sud, il Fihalhohi Island Resort vanta acque cristalline, spiagge di sabbia bianca, una vegetazione lussureggiante e un centro benessere con servizio massaggi. Le camere dispongono di aria condizionata, terrazza con posti a sedere, pavimenti piastrellati, armadio, telefono, ventilatore a soffitto e bagno con impianto doccia e asciugacapelli. Il WiFi è gratuito. Per l'organizzazione di spostamenti e visite turistiche potrete rivolgervi al banco escursioni del Fihalhohi Island Resort. In loco vi attendono anche una reception attiva 24 ore su 24 che fornisce servizi di lavanderia, e sport acquatici quali pesca e le immersioni subacquee con una scuola di diving certificata PADI. Il ristorante Palm Groove propone deliziosi piatti maldiviani e internazionali. Presso il Fisherman's Bar e il Blue Lagoon Bar avrete modo di gustare un ampio assortimento di drink e bevande. Il Fihalhohi Island Resort dista appena 8 km dal villaggio di pescatori e 28 km dall'Aeroporto Internazionale di Malé, raggiungibile in circa 45 minuti in motoscafo.

COSTI OBBLIGATORI DA PAGARE IN LOCO: Green Tax 6 dollari a notte inclusi bambini 0/12 anni.

1 SETTIMANA - 9 GIORNI/7 NOTTI - ADAARAN RANNALHI 4* - All Inclusive		
Codice	Periodo	Quota per persona in camera standard bungalow
GC190098	Capodanno 29/12/18	2.810
GC190099	Epifania 03/01/19	2.199

1 SETTIMANA - 9 GIORNI/7 NOTTI - ADAARAN SELECT MEEDHUPPARU 4* - All Inclusive		
Codice	Periodo	Quota per persona in beach villa
GC190098	Capodanno 29/12/18	3.065
GC190099	Epifania 03/01/19	2.390

1 SETTIMANA - 9 GIORNI/7 NOTTI - FIHALHOHI ISLAND RESORT 3* - Pensione completa		
Codice	Periodo	Quota per persona in camera doppia comfort
GC190098	Capodanno 29/12/18	2.330
GC190099	Epifania 03/01/19	1.730

scegli la tua

QUOTA IN TABELLA

+

FORFAIT COSTI OBBLIGATORI: €405

=

QUOTA FINITA

LA QUOTA "FINITA" COMPRENDE: Viaggio aereo da Milano in classe economica con voli di linea; trasporto di 23 kg di bagaglio; sistemazione in camera doppia come indicato in ogni singola tabella; trattamento di pensione completa o all inclusive in base alla struttura scelta; trasferimenti in barca veloce o idrovolante (Meedhupparu); tasse d'imbarco e oneri aeroportuali; pacchetto assicurativo medico, bagaglio e annullamento viaggio Filo Diretto; formula "blocca prezzo" (adeguamento valutario / carburante).

LA QUOTA NON COMPRENDE: Tassa di soggiorno; mance; extra personali e tutto quanto non espressamente indicato ne "La quota comprende".



Qatar - Doha, Mesaieed

Seaclub Sealine Beach 4*



Partenza speciale 3 FEBBRAIO 2019

DOCUMENTO NECESSARIO

Passaporto

Durata: 9 giorni/7 notti

Tour Operator: Francorosso

Trattamento: soft all inclusive

Volo speciale da: Milano Malpensa

NOTA BENE: Le quote riportate potrebbero subire delle variazioni dovute alla modifica di uno o più dei seguenti elementi: tasso di cambio applicato; costo del carburante aereo; importo delle tasse aeroportuali; costo del visto d'ingresso (dove previsto); importo delle tasse di ingresso o uscita (dove previste). Tali variazioni vi verranno comunicate entro 21 giorni dalla data di partenza.



LA QUOTA "FINITA" COMPRENDE: Viaggio aereo da Milano con volo di linea; trasporto di kg. 20 di bagaglio; trasferimenti dall'aeroporto al Resort e viceversa con bus G.T.; sistemazione in camera doppia standard; trattamento di soft all inclusive; tasse aeroportuali; servizio spiaggia; assistenza alla partenza e in loco; pacchetto assicurativo Filo Diretto medico, bagaglio e annullamento.

LA QUOTA NON COMPRENDE: Mance ed extra personali; eventuale adeguamento quote (che verrà comunicato 21 giorni prima della partenza come da regolamento); tutto quando non espressamente indicato nella quota comprende.

SOGGIORNI ESTERO

LA STRUTTURA

SEACLUB SEALINE BEACH

POSIZIONE: si trova a 45 minuti dall'aeroporto internazionale di Doha Hamad. Il centro di Doha è raggiungibile in circa 40 minuti, mentre il caratteristico Al Wakrah Souq dista solo 30 minuti.

CAMERE: Tutte le 34 camere e 61 chalet/ville, sono state recentemente rinnovate. Sono dotate di aria condizionata, minibar (a pagamento), cassetta di sicurezza, TV satellitare, telefono, asciugacapelli e bollitore per tè e caffè. Il resort si compone di un corpo centrale, in cui sono situate le camere standard, e di chalet e ville, dislocate lungo la meravigliosa spiaggia della struttura. Le camere standard (massima occupazione 2 adulti e 1 bambino), dotate di letto king size o due letti twin, possono essere situate al piano terra, con un piccolo giardino, o al primo piano, con balcone; gli chalet con due o tre camere da letto (massima occupazione 4 o 6 adulti a seconda della tipologia), sono invece dotati di soggiorno e piccola cucina a vista, giardino privato attrezzato per il barbecue e hanno sempre accesso diretto alla spiaggia; il resort dispone inoltre di prestigiose ville, con tre o quattro ampie camere da letto e in alcuni casi con piscina interna privata.

SERVIZI: ristorante Al Odaid, aperto per colazione, pranzo e cena, offre un buffet di cucina internazionale; Ignite Lounge propone deliziosi piatti di pesce, gustosi hamburger e sfiziosi finger food; Al Reef & Burger è possibile assaporare carne cotta alla piastra, insieme a diverse proposte à la carte; per i nostalgici della cucina italiana anche in vacanza, La Merenda, aperto per cena, delizierà gli ospiti con una selezione di pizze gourmet e squisiti piatti di pasta. Inoltre, un tradizionale shisha bar propone ottimi cocktail rinfrescanti e un servizio in camera (a pagamento) disponibile 24 ore. Il Resort dispone di svariati servizi quali una palestra attrezzata con sala per yoga e pilates, un moderno centro SPA della prestigiosa catena Energy Haven, campo da calcetto, da beach volley, da basket e da tennis, cricket e scacchi e possibilità di praticare numerosi sport acquatici (a pagamento). A disposizione degli ospiti anche due grandi piscine di cui una con area dedicata ai bambini. Internet Wi-Fi disponibile gratuitamente in tutta la struttura. Gli ospiti del SeaClub potranno usufruire dei seguenti servizi (nei luoghi e agli orari prefissati): assistenza assidua Francorosso; prima colazione, pranzo e cena con servizio a buffet presso il ristorante principale; pranzo o cena à la carte presso il ristorante Reef & Burger; pranzo o cena à la carte presso il ristorante La Merenda su menù selezionato; acqua, soft drink, succhi di frutta, tè inclusi ai pasti; utilizzo di lettini e ombrelloni in spiaggia e in piscina; connessione Wi-Fi gratuita all'interno delle camere e nelle aree comuni.

SPIAGGIA: è adagiato lungo un'ampia spiaggia di sabbia bianca, che si estende per circa 2 km, lambita da un mare calmo e cristallino e attrezzata con lettini e ombrelloni.

ATTIVITA' RICREATIVE: programma soft di intrattenimento con presenza di personale Friend Francorosso. Miniclub a orari prestabiliti.

1 SETTIMANA - 9 GIORNI/7 NOTTI						
Codice	Data di partenza	Quota per persona in doppia Standard	Quota 3° letto 2/12 anni	Quota 4° letto 2/12 anni	Quota 3° letto adulti	Suppl. camera doppia uso singola
GC190132	03/02/19	1.035	730	730	1.035	420

scegli la tua **QUOTA IN TABELLA** + **FORFAIT COSTI OBBLIGATORI: €105** = **QUOTA FINITA**
(esclusi eventuali adeguamenti quote 21 giorni prima della partenza come da regolamento)

MASSIMA OCCUPAZIONE DELLE CAMERE IN BASE ALLA TIPOLOGIA

Standard = 2 adulti e 1 bambino

Chalet = 6 adulti



Caraibi - Messico

CiaoClub Allegro Playacar 4*

Partenza speciale 12 NOVEMBRE 2018



DOCUMENTO NECESSARIO

Passaporto

Durata: 9 giorni/7 notti

Tour Operator: Eden Viaggi

Trattamento: All inclusive

Volo speciale da: Milano Malpensa

NOTA BENE: Le quote riportate potrebbero subire delle variazioni dovute alla modifica di uno o più dei seguenti elementi: tasso di cambio applicato; costo del carburante aereo; importo delle tasse aeroportuali; costo del visto d'ingresso (dove previsto); importo delle tasse di ingresso o uscita (dove previste). Tali variazioni vi verranno comunicate entro 21 giorni dalla data di partenza.



LA STRUTTURA

CIAOCLUB ALLEGRO PLAYACAR

POSIZIONE: situato sulla bella spiaggia di Playacar, famosa per la sua finissima sabbia bianca lambita da acque turchesi e cristalline, si trova a breve distanza dall'animato centro di Playa del Carmen con i suoi negozi, caratteristici ristoranti, pittoreschi beach bar e discoteche. Dista 2 km dal centro di Playa del Carmen e 52 km dall'aeroporto di Cancun.

CAMERE: 286 camere, si suddividono in Superior e Superior Premium, quest'ultime situate più vicine alla spiaggia ed alla zona piscina, sono tutte dotate di aria condizionata, ventilatore a soffitto, TV sat, minibar (rifornito ogni 2 giorni con 1 bottiglia di acqua minerale inclusa), cassetta di sicurezza, bollitore per tè e caffè, asse e ferro da stiro, asciugacapelli, balcone o terrazza con amaca. Culle e camere comunicanti disponibili su richiesta.

SERVIZI: ristorante principale aperto per colazione e cena con servizio a buffet e angolo show cooking con cuoco italiano, pranzo presso lo snack bar in spiaggia con area grill, 2 ristoranti à la carte aperti per cena con menù ispirati alla cucina italiana e messicana e 1 pizzeria aperta dalle 12.00 alle 18.00 presso la piscina, 4 bar di cui 1 a bordo piscina e 1 sport bar. Nei ristoranti à la carte è richiesto un abbigliamento formale, con pantaloni lunghi per i signori ospiti. Servizi: anfiteatro (capacità massima 200 persone). A pagamento: cambio valuta, internet point, wi-fi nelle aree comuni, noleggio auto, servizio lavanderia, negozi di souvenir, sportello ATM presso la zona lobby; su richiesta: baby sitting e servizio medico esterno. 3 piscine di cui 1 per bambini, attrezzate con ombrelloni, lettini e teli mare gratuiti con deposito cauzionale (towel card); 2 campi da tennis, beach volley, beach soccer, bocce, ping pong, scacchi giganti, pallacanestro, biliardo, 1 nuovo centro fitness, 1 lezione di introduzione al diving in piscina, sport acquatici non motorizzati come kayak, snorkeling, vela e windsurf (presso l'adiacente Royal Hideaway Playacar). A pagamento: centro diving con certificazione PADI, pesca d'altura, sport acquatici motorizzati, centro benessere con massaggi e trattamenti.

Nelle vicinanze: campo da golf a 18 buche (circa 1 km).

SPIAGGIA: di sabbia bianca e fine, attrezzata con palme, ombrelloni (fino ad esaurimento), lettini e teli mare gratuiti con deposito cauzionale (towel card).

ATTIVITÀ RICREATIVE: Programmi di intrattenimento per adulti, attività sportive e tornei con personale specializzato, sempre presente e mai invadente.

COSTI OBBLIGATORI DA PAGARE IN LOCO:

Tassa in uscita 65 Euro circa, da pagare in aeroporto alla partenza

1 SETTIMANA - 9 GIORNI/7 NOTTI						
Codice	Data di partenza	Quota per persona in camera doppia Superior	Quota 3° letto 2/12 anni	Quota 4° letto 2/12 anni	Quota 3° letto adulti	Supplemento camera singola
GC190100	12/11/18	1.100	705	780	1.020	490

scegli la tua **QUOTA IN TABELLA** + **FORFAIT COSTI OBBLIGATORI: € 190** = **QUOTA FINITA** (esclusi eventuali adeguamenti quote 21 giorni prima della partenza come da regolamento)

Supplementi facoltativi

Assicurazione Prenota Sicuro Plus

€ 47

MASSIMA OCCUPAZIONE DELLE CAMERE IN BASE ALLA TIPOLOGIA

Superior e Superior Premium = 3 adulti e 1 bambino

LA QUOTA "FINITA" COMPRENDE: Viaggio aereo da Milano con volo speciale; trasporto di kg. 20 di bagaglio; trasferimenti dall'aeroporto al Villaggio e viceversa con bus G.T.; sistemazione in camera doppia superior; trattamento di all inclusive; tasse aeroportuali; servizio spiaggia; assistenza alla partenza e in loco; pacchetto assicurativo Prenota Sicuro Eden.

LA QUOTA NON COMPRENDE: Assicurazione Prenota Sicuro Plus; mance ed extra personali; tasse in uscita; eventuale adeguamento quote (che verrà comunicato 21 giorni prima della partenza come da regolamento); tutto quando non espressamente indicato nella quota comprende.



SOGGIORNI ESTERO

Caraibi - Messico

CiaoClub Viva Maya 4*



Partenze speciali 21 FEBBRAIO e 4 APRILE 2019

DOCUMENTO NECESSARIO

Passaporto

Durata: 9 giorni/7 notti

Tour Operator: Eden Viaggi

Trattamento: All inclusive

Volo speciale da: Milano Malpensa

NOTA BENE: Le quote riportate potrebbero subire delle variazioni dovute alla modifica di uno o più dei seguenti elementi: tasso di cambio applicato; costo del carburante aereo; importo delle tasse aeroportuali; costo del visto d'ingresso (dove previsto); importo delle tasse di ingresso o uscita (dove previste). Tali variazioni vi verranno comunicate entro 21 giorni dalla data di partenza.



SOGGIORNI ESTERO



LA STRUTTURA

CIAO CLUB VIVA MAYA

POSIZIONE: Resort immerso nel verde della zona turistica di Playacar dista 3 km dal centro di Playa del Carmen, 40 da Tulum e 62 dall'aeroporto di Cancun.

CAMERE: 604 camere (36 m²) suddivise in palazzine a tre piani immerse nel verde, tutte con balcone o terrazza, servizi privati, due letti doppi queen size (anche in caso di 4 occupanti), asciugacapelli, aria condizionata, telefono e tv satellitare con canali italiani (Rai International). Connessione wi-fi gratuita nelle aree comuni. A pagamento, cassetta di sicurezza in camera (2 dollari al giorno). Disponibili, con supplemento, camere superior deluxe (40 m²), più ampie e recentemente ristrutturate e camere superior vista oceano.

SERVIZI: 3 bar e 5 ristoranti, fra cui il ristorante principale a buffet La Terraza e 4 à la carte; 4 piscine di cui una fronte mare e una per bambini, attrezzate con ombrelloni, lettini e teli mare a disposizione dei clienti. Connessione wi-fi nelle aree comuni, sauna, idromassaggio, anfiteatro, discoteca interna all'hotel, parcheggio e noleggio biciclette. A pagamento, lavanderia, servizio medico, parrucchiere, negozio di souvenir, ufficio cambio, centro Spa con diversi trattamenti e massaggi e noleggio auto. Palestra, tennis, ping-pong, tiro con l'arco, acquagym, aerobica, windsurf, canoa, vela, beach volley, beach soccer, trapezio, paddle board, boogie board, biciclette a disposizione degli ospiti, lezioni introduttive di diving in piscina e altri sport acquatici non motorizzati. A pagamento, centro diving.

SPIAGGIA: di finissima sabbia bianca, attrezzata con ombrelloni, lettini e teli mare a disposizione degli ospiti.

ATTIVITÀ RICREATIVE: Un'équipe di animazione internazionale che parla anche italiano organizza diverse attività sportive e d'intrattenimento durante il giorno e spettacoli serali.

COSTI OBBLIGATORI DA PAGARE IN LOCO:

Tassa in uscita 65 euro circa da pagare in aeroporto alla partenza.

1 SETTIMANA - 9 GIORNI/7 NOTTI						
Codice	Data di partenza	Quota per persona in camera doppia Superior vista giardino	Quota 3° letto 2/6 anni	Quota 3°/4° letto 6/12 anni	Quota 3° letto adulti	Suppl. camera singola
GC190101	21/02/19	1.300	740	895	1.150	390
GC190102	04/04/19	1.140	750	940	1.030	260

scegli la tua

QUOTA IN TABELLA

+

FORFAIT COSTI OBBLIGATORI: € 190

=

QUOTA FINITA
(esclusi eventuali adeguamenti quote 21 giorni prima della partenza come da regolamento)

Supplementi facoltativi

Camera Deluxe	€ 45
Camera Superior vista oceano	€ 120
Assicurazione Prenota Sicuro Plus	€ 47

MASSIMA OCCUPAZIONE DELLE CAMERE IN BASE ALLA TIPOLOGIA

Tutte le tipologie = 2 adulti e 2 bambini

LA QUOTA "FINITA" COMPRENDE: Viaggio aereo da Milano con volo speciale; trasporto di kg. 20 di bagaglio; trasferimenti dall'aeroporto al Club e viceversa con bus G.T.; sistemazione in camera doppia superior vista giardino; trattamento di all inclusive; tasse aeroportuali; servizio spiaggia; assistenza alla partenza e in loco; pacchetto assicurativo Prenota Sicuro Eden.

LA QUOTA NON COMPRENDE: Mance ed extra personali; tasse in uscita; eventuale adeguamento quote (che verrà comunicato 21 giorni prima della partenza come da regolamento); tutto quando non espressamente indicato nella quota comprende.



Caraibi - Santo Domingo

Eden Village Premium Gran Dominicus 4*

Partenze speciali 30 MARZO e 27 APRILE 2019



DOCUMENTO NECESSARIO

Passaporto

Durata: 9 giorni/7 notti

Tour Operator: Eden Viaggi

Trattamento: All inclusive

Volo speciale da: Milano Malpensa

NOTA BENE: Le quote riportate potrebbero subire delle variazioni dovute alla modifica di uno o più dei seguenti elementi: tasso di cambio applicato; costo del carburante aereo; importo delle tasse aeroportuali; costo del visto d'ingresso (dove previsto); importo delle tasse di ingresso o uscita (dove previste). Tali variazioni vi verranno comunicate entro 21 giorni dalla data di partenza.



LA STRUTTURA

EDEN VILLAGE PREMIUM GRAN DOMINICUS

POSIZIONE: Dista 4,5 km dal centro di Bayahibe, 20 km dall'aeroporto de La Romana e 71 km dall'aeroporto di Punta Cana.

CAMERE: 415. Standard vista giardino, dispongono di aria condizionata, ventilatore a soffitto, TV sat, cassetta di sicurezza, wi-fi gratuito, minibar (fornito giornalmente con 1 bottiglia d'acqua), telefono, asciugacapelli, balcone o terrazza. Disponibili con supplemento anche camere Comfort che dispongono degli stessi servizi delle Standard vista giardino, dalle quali si differenziano per il bagno rinnovato, e con in più bollitore per caffè, asse e ferro da stiro, teli mare in camera all'arrivo, sconti per massaggi e trattamenti presso la SPA (su prenotazione) e per cene sulla spiaggia (su prenotazione); camere Privileged Superior, tutte recentemente ristrutturate, che dispongono di TV sat al plasma, minibar rifornito con acqua, birra e soft drinks inclusi, bollitore per caffè, asse e ferro da stiro, teli mare in camera all'arrivo e riassetto serale della camera. Disponibili camere Standard e Privileged comunicanti da segnalare in fase di prenotazione.

SERVIZI: ristorante principale "El Taino" con servizio a buffet aperto per colazione, pranzo e cena con area esclusiva per i clienti Privileged e mini buffet per i bambini; numerosi altri ristoranti. Sono presenti 4 bar, tra i quali 1 chiosco per frullati di frutta fresca in spiaggia. Teatro, wi-fi gratuito nelle aree comuni. A pagamento: negozi di articoli da regalo, boutique, parrucchiere, gioielleria, Cigar Café, servizio lavanderia, cambio valuta, sportello ATM, noleggio auto, baby sitting e servizio medico interno 24h.

Relax e divertimenti: piscina per adulti con area per bambini e zona idromassaggio attrezzata con lettini, teli mare gratuiti con deposito cauzionale (towel card), campo da tennis, nuova palestra, beach volley, beach tennis, bocce, ping pong, biliardo, area giochi per bambini, sport acquatici non motorizzati come catamarano, canoa e kayak; una prova di immersioni in piscina. A pagamento: centro SPA con numerosi massaggi e trattamenti benessere, sport acquatici motorizzati e centro diving interno.

A Punta Cana, a 1h circa di tragitto, Catalonia Caribe Club Golf Course a 9 buche e 18 buche.

SPIAGGIA: premiata con la Bandiera Blu, spiaggia di sabbia bianca attrezzata con palme, ombrelloni (fino ad esaurimento), lettini, teli mare gratuiti con deposito cauzionale (towel card).

ATTIVITÀ RICREATIVE: programmi di intrattenimento per adulti, attività sportive e tornei con personale specializzato, sempre presente e mai invadente. Per bambini 3/10 anni previsto programma Tarta che include anche i due pasti principali e la merenda, oltre a giochi, laboratori creativi e musica. Per ragazzi 11/17 anni previsto programma Jek Club con attività creative e dinamiche, tornei in spiaggia e musica. Spettacoli serali appositamente dedicati, per adulti, ragazzi e bambini.

COSTI OBBLIGATORI DA PAGARE IN LOCO: Tasse in uscita pari a 20 dollari per persona.

1 SETTIMANA - 9 GIORNI/7 NOTTI						
Codice	Data di partenza	Quota per persona in camera doppia standard	Quota 3° letto 2/12 anni	Quota 4° letto 2/12 anni	Quota 3° letto adulti	Suppl. camera doppia uso singola
GC190103	30/03/19	1.080	625	760	1.005	370
GC190104	27/04/19 Ponte	1.050	625	735	1.000	280

scegli la tua **QUOTA IN TABELLA** + **FORFAIT COSTI OBBLIGATORI: €240** = **QUOTA FINITA** (esclusi eventuali adeguamenti quote 21 giorni prima della partenza come da regolamento)

Supplementi facoltativi	
Camera Comfort	€ 45
Camera Privileged Superior	€ 120
Prenota Sicuro Plus	€ 47

MASSIMA OCCUPAZIONE DELLE CAMERE IN BASE ALLA TIPOLOGIA

Standard, Comfort, Privileged Superior = 3 adulti e 1 bambino

LA QUOTA "FINITA" COMPRENDE: Viaggio aereo da Milano con volo speciale; trasporto di kg. 20 di bagaglio; trasferimenti dall'aeroporto al Villaggio e viceversa con bus G.T.; sistemazione in camera doppia standard; trattamento di all inclusive; tasse aeroportuali; servizio spiaggia; visto d'ingresso; assistenza alla partenza e in loco; pacchetto assicurativo Prenota Sicuro Eden.

LA QUOTA NON COMPRENDE: Mance ed extra personali; visto d'ingresso; tasse in uscita; eventuale adeguamento quote (che verrà comunicato 21 giorni prima della partenza come da regolamento); tutto quando non espressamente indicato nella quota comprende.



SOGGIORNI ESTERO

Caraibi - Santo Domingo

Club Viva Dominicus Beach 4*



Partenze speciali 1° DICEMBRE 2018, 16 FEBBRAIO, 2 MARZO e 20 APRILE 2019

DOCUMENTO NECESSARIO

Passaporto

Durata: 9 giorni/7 notti

Tour Operator: Eden Viaggi

Trattamento: All inclusive

Volo speciale da: Milano Malpensa

NOTA BENE: Le quote riportate potrebbero subire delle variazioni dovute alla modifica di uno o più dei seguenti elementi: tasso di cambio applicato; costo del carburante aereo; importo delle tasse aeroportuali; costo del visto d'ingresso (dove previsto); importo delle tasse di ingresso o uscita (dove previste). Tali variazioni vi verranno comunicate entro 21 giorni dalla data di partenza.



SOGGIORNI ESTERO

LA STRUTTURA

CLUB VIVA DOMINICUS BEACH

POSIZIONE: sorge vicinissimo al centro di Bayahibe a poca distanza dall'isola di Saona e l'isola Catalina, con una vasta spiaggia bianca che si confonde con le sfumature turchesi del Mar dei Caraibi. Dedicata ai clienti Eden Viaggi, un'area riservata Eden Garden che trova al suo interno un ristorante, un bar ed un'ampia piscina attrezzata. Dista 18 km dall'aeroporto de La Romana e 100 km dall'aeroporto di Punta Cana.

CAMERE: 538. Si suddividono in Standard (composte da 1 letto queen size), Superior, Bungalow vista giardino e Bungalow fronte oceano situate vicino alla zona ristorante "La Roca". Dispongono tutte di aria condizionata, TV sat via cavo, telefono, cassetta di sicurezza (a pagamento), asciugacapelli e servizi privati con doccia. Le Superior sono più spaziose delle Standard e dispongono in più di minifrigo, asse e ferro da stiro. I Bungalow vista giardino e fronte oceano sono strutture in pietra corallina e tetto in makuti situati all'interno del giardino o sulla spiaggia con in più minifrigo, servizi privati con doccia e balcone o terrazza, i Bungalow fronte oceano, inoltre, dispongono in più di asse e ferro da stiro. Culle disponibili su richiesta in tipologia Superior, Bungalow vista giardino e fronte oceano (culla occupante posto letto). Disponibili Bungalow comunicanti da segnalare in fase di prenotazione.

SERVIZI: ristorante aperto per pranzo e cena con servizio a buffet e bar "El Trago" presso l'area dedicata ai clienti Eden Viaggi; all'interno del complesso numeri ristoranti di cui alcuni a pagamento; snack bar e 3 bar di cui 1 disco bar. Anfiteatro, wi-fi presso l'area teatro; a pagamento: internet point, wi-fi nelle aree comuni, servizio lavanderia, escursioni, boutique, negozio di articoli da regalo, fotografo, parrucchiera, cambio valuta, sportello ATM, noleggio auto; su richiesta: baby sitting e servizio medico interno.

Relax e divertimenti: 3 piscine, di cui una dedicata agli ospiti Eden Viaggi e una con area per bambini, tutte attrezzate con ombrelloni, lettini e teli mare gratuiti con deposito cauzionale (towel card); 2 campi da tennis, tiro con l'arco, palestra, sauna, sport acquatici non motorizzati e lezioni collettive di windsurf, vela, una lezione di introduzione al diving, canoa, kayak, lezioni di yoga; parete da arrampicata, pallavolo, pallanuoto, acquagym, aerobica, zumba, stretching, lezioni di trapezio, lezioni di TRX, beach volley, beach bocce, ping pong, area giochi per bambini e discoteca. A pagamento: biliardo, SPA per massaggi e trattamenti benessere, centro diving interno "Viva Diving" con certificazione PADI ed istruttori parlanti lingua italiana, sport acquatici motorizzati, lezioni individuali degli sport previsti; nelle vicinanze: campi da golf "Casa de Campo" e "La Estancia" a 9 e 18 buche, pesca e passeggiate a cavallo.

SPAGLIA: di sabbia bianca lunga quasi 1,5 km, attrezzata con palme, ombrelloni, lettini e teli mare gratuiti. Area dedicata per clienti Eden Viaggi.

ATTIVITÀ RICREATIVE: programma di animazione internazionale coadiuvato da animatori Eden Viaggi con attività giornaliere e intrattenimenti serali, miniclub 4/12 anni con personale specializzato ad orari pre-stabiliti, minidisco per bambini.

COSTI OBBLIGATORI DA PAGARE IN LOCO: Tasse in uscita pari a 20 dollari per persona.

1 SETTIMANA - 9 GIORNI/7 NOTTI						
Codice	Data di partenza	Quota per persona in doppia standard	Quota 3° letto 2/13 anni	Quota 4° letto 2/13 anni	Quota 3° / 4° letto adulti	Suppl. camera doppia uso singola
GC190105	01/12/18 S. Ambrogio	1.000	625	705	960	270
GC190106	16/02/19	1.080	625	760	950	370
GC190107	02/03/19 Carnevale	1.120	625	780	990	370
GC190108	20/04/19 Pasqua/Ponte	1.100	625	780	980	210

scegli la tua **QUOTA IN TABELLA** + **FORFAIT COSTI OBBLIGATORI: €240** = **QUOTA FINITA**
(esclusi eventuali adeguamenti quote 21 giorni prima della partenza come da regolamento)

Supplementi facoltativi

Camera Superior e Bungalow vista giardino	€ 100
Bungalow Fronte Mare	€ 250
Prenota Sicuro Plus	€ 47

MASSIMA OCCUPAZIONE DELLE CAMERE IN BASE ALLA TIPOLOGIA

Standard = 2 adulti (letto matrimoniale)
Superior = 4 adulti
Bungalow vista giardino e fronte mare = 3 adulti e 1 bambino

LA QUOTA "FINITA" COMPRENDE: Viaggio aereo da Milano con volo speciale; trasporto di kg. 20 di bagaglio; trasferimenti dall'aeroporto al Villaggio e viceversa con bus G.T.; sistemazione in camera doppia standard; trattamento di all inclusive; tasse aeroportuali; servizio spiaggia; visto d'ingresso; assistenza alla partenza e in loco; pacchetto assicurativo Prenota Sicuro Eden.

LA QUOTA NON COMPRENDE: Mance ed extra personali; tasse in uscita; eventuale adeguamento quote (che verrà comunicato 21 giorni prima della partenza come da regolamento); tutto quando non espressamente indicato nella quota comprende.

Oceano Indiano - Isole Maldive

Villaggio Bravo Alimathà

Partenze speciali 3 DICEMBRE 2018 e 25 MARZO 2019



DOCUMENTO NECESSARIO

Passaporto

Durata: 9 giorni/7 notti

Tour Operator: Alpitour

Trattamento: all inclusive

Volo speciale da: Milano Malpensa

NOTA BENE: Le quote riportate potrebbero subire delle variazioni dovute alla modifica di uno o più dei seguenti elementi: tasso di cambio applicato; costo del carburante aereo; importo delle tasse aeroportuali; costo del visto d'ingresso (dove previsto); importo delle tasse di ingresso o uscita (dove previste). Tali variazioni vi verranno comunicate entro 21 giorni dalla data di partenza.



LA STRUTTURA

VILLAGGIO BRAVO ALIMANTHÀ

Il villaggio è situato a non molta distanza dalla linea dell'equatore. È a circa 65 km dall'aeroporto di Malé e il trasferimento in barca dura indicativamente 1 ora e 30 minuti (a seconda delle condizioni del mare). È possibile raggiungere il complesso anche in idrovolante, con un trasferimento della durata di 25 minuti circa.

SPIAGGIA E PISCINA - Il Bravo Alimathà si estende sull'intera isola, circondato da un mare incantevole, una spiaggia bianca di sabbia finissima e dalla coloratissima barriera corallina, tutta da scoprire con divertenti uscite di snorkeling o suggestive immersioni organizzate dal centro diving. La spiaggia è dotata di lettini, ombrelloni e teli mare.

STRUTTURA E CAMERE - Il resort è composto da beach bungalow e garden bungalow, tutti con i tetti ricoperti da foglie di palma intrecciate e da over water bungalow, costruiti su palafitte sulle acque dell'Oceano Indiano. Nel dettaglio troviamo: 96 beach bungalow (massimo 4 adulti), immersi nel verde, dotati ciascuno di un proprio patio in legno e affacciati sulla spiaggia; 34 over water bungalow con terrazza sul mare (massimo 3 adulti, a partire dai 12 anni compiuti), che si affacciano sulla splendida laguna dell'isola; 26 garden bungalow (massimo 3 adulti), anch'essi dotati di patio in legno e affacciati su un piccolo giardino a loro riservato. Tutti i bungalow dispongono di servizi privati, doccia, asciugacapelli, aria condizionata, ventilatore a soffitto, frigorifero e cassetta di sicurezza. Le consumazioni del minibar sono a pagamento. Negli overwater è disponibile l'accesso WI-FI in camera per un dispositivo gratuito.

GUSTO - La formula Tutto Incluso consente di gustare l'ottima cucina Bravo presso il ristorante principale, con bevande incluse durante i pasti (acqua in caraffa, vino bianco, soft drink e birra serviti in bicchiere, caffè all'americana e tè). È inoltre attivo un servizio di open bar con aperitivi, cocktail e bevande alcoliche servite in bicchiere presso il bar della struttura con appuntamenti per spuntini dolci e salati. Novità 2018: apertura del nuovo OverWater Bar, di fronte alla passerella di ingresso, in esclusiva per i clienti che prenotano un soggiorno in camera OverWater. A pagamento troviamo bevande in bottiglia e in lattina, bevande alcoliche e superalcoliche di marche primarie e internazionali, succhi e gelati di frutta fresca, frappè, caffè espresso, cappuccino e gelati. Sono a pagamento anche le consumazioni dopo le ore 24 e tutto quanto proposto dal menù del Barabaru Café (su prenotazione).

SPORT - Innumerevoli le proposte sportive: windsurf, canoa, beach-volley, pallavolo, beach-tennis, bocce, ping-pong, calcio balilla, palestra, campo da calcio a 5 e campo da tennis, entrambi in erba sintetica. Alcuni servizi sono a pagamento, come il noleggio di boccaglio, maschera e pinne per lo snorkeling, la pesca al bolentino e al traino in barca e il centro diving. È inoltre possibile noleggiare racchette da tennis, catamarani e dhoni, tipiche imbarcazioni delle Maldive.

SERVIZI - Nel resort è presente un'area TV e un'area dedicata ai bambini e ai teenager. A pagamento: uno shop bazar, una boutique, un centro massaggi e un piccolo negozio di attrezzatura subacquea. Sono altresì a pagamento telefono o fax e connessione internet Wi-Fi; è presente un punto di primo soccorso.

COSTI OBBLIGATORI DA PAGARE IN LOCO:

Green Tax 6 dollari a notte inclusi bambini 0/12 anni. All'arrivo al villaggio verrà chiesta una carta di credito a garanzia. Tassa Infant 0/2 anni non compiuti 8 dollari a notte (in aggiunta alla Green Tax).

1 SETTIMANA - 9 GIORNI/7 NOTTI							
Codice	Data di partenza	Quota per persona in doppia Beach Bungalow	Quota 3° letto 2/12 anni	Quota 4° letto 2/12 anni	Quota 3° letto 12/16 anni	Quota 3°/4° letto adulti	Suppl. camera singola
GC190109	03/12/18 S. Ambrogio/ Immacolata	1.920	970	1.550	1.750	1.860	550
GC190110	25/03/19	2.280	1.150	1.850	2.080	2.215	305

scegli la tua

QUOTA IN TABELLA

+

FORFAIT COSTI OBBLIGATORI: € 140

=

QUOTA FINITA

(esclusi eventuali adeguamenti quote 21 giorni prima della partenza come da regolamento)

Supplementi facoltativi	
Camera Overwater (minimo 2 persone) partenza del 03/12	€ 210
Camera Overwater (minimo 2 persone) partenza del 25/03	€ 180
Trasferimento in idrovolante andata e ritorno partenza del 03/12	adulti € 230 - bambini 2/12 anni € 135
Trasferimento in idrovolante andata e ritorno partenza del 25/03	adulti € 250 bambini 2/12 anni € 150

MASSIMA OCCUPAZIONE DELLE CAMERE IN BASE ALLA TIPOLOGIA

Beach Bungalow = 4 adulti

Overwater = 3 adulti (consentita questa sistemazione a bambini a partire dai 12 anni compiuti)

LA QUOTA "FINITA" COMPRENDE: Viaggio aereo da Milano con volo speciale; trasporto di kg. 20 di bagaglio; trasferimenti dall'aeroporto al Villaggio e viceversa con bus G.T e barca veloce; sistemazione in camera doppia beach bungalow; trattamento di all inclusive; tasse aeroportuali; servizio spiaggia; assistenza alla partenza e in loco; pacchetto assicurativo Filo Diretto medico, bagaglio e annullamento viaggio.

LA QUOTA NON COMPRENDE: Mance ed extra personali; Green Tax e tassa infant; eventuale adeguamento quote (che verrà comunicato 21 giorni prima della partenza come da regolamento); tutto quando non espressamente indicato nella quota comprende.

SOGGIORNI ESTERO

Africa - Madagascar

Eden Village Premium Royal Beach 4*

Partenze speciali 13 NOVEMBRE 2018 e 23 APRILE 2019



DOCUMENTO NECESSARIO

Passaporto

Durata: 9 giorni/7 notti

Tour Operator: Eden Viaggi

Trattamento: Soft All inclusive

Volo speciale da: Milano Malpensa

NOTA BENE: Le quote riportate potrebbero subire delle variazioni dovute alla modifica di uno o più dei seguenti elementi: tasso di cambio applicato; costo del carburante aereo; importo delle tasse aeroportuali; costo del visto d'ingresso (dove previsto); importo delle tasse di ingresso o uscita (dove previste). Tali variazioni vi verranno comunicate entro 21 giorni dalla data di partenza.



SOGGIORNI ESTERO

LA STRUTTURA

EDEN VILLAGE PREMIUM ROYAL BEACH

POSIZIONE: si trova a Nosy Be, isola del Madagascar molto amata dagli appassionati di immersioni e dagli amanti delle spiagge incontaminate. Dista circa 20 km dall'aeroporto di Nosy Be.

CAMERE: 102, suddivise in: superior tutte dotate di aria condizionata a controllo individuale, TV sat con ricezione di un canale italiano, mini-frigo con fornitura di due bottiglie d'acqua all'arrivo, wi-fi, cassetta di sicurezza, asciugacapelli, balcone o terrazza. Camere deluxe: più ampie e arredate in stile minimal design, e suite costituite da soggiorno, ampio bagno con vasca e doccia, camera da letto e ampio balcone.

Culle e camere comunicanti disponibili su richiesta.

SERVIZI: ristorante principale Nautilie aperto per colazione, pranzo e cena a buffet, ristorante Côte Jardin aperto per pranzo come ristorante snack e per cena con set menù di carne o pesce, un lounge bar che offre bevande h 24, snack, panini e pizza dalle 10.00 alle 12.00 e dalle 16.00 alle 18.00, un pool bar che serve soft drink e frullati dalle 10.00 alle 12.30 e dalle 14.30 alle 19.30; possibilità di servizio in camera h 24. A disposizione degli ospiti: anfiteatro, parcheggio, wi-fi nelle aree comuni. A pagamento: lavanderia, cambio valuta, parrucchiere, negozio di souvenir, noleggio auto. Relax e divertimenti: 2 piscine di cui una con area riservata ai bambini, attrezzate con ombrelloni, lettini e teli mare gratuiti, campo da tennis, noleggio attrezzatura per snorkeling, canoa, ping pong, beach volley, beach tennis, bocce, palestra, biliardo, area giochi per bambini, sauna, hammam e idromassaggio presso centro benessere (su prenotazione). A pagamento, massaggi e trattamenti presso la Spa e centro diving esterno.

SPIAGGIA: con accesso diretto dall'hotel, di sabbia fine, attrezzata con ombrelloni, lettini e teli mare gratuiti.

ATTIVITÀ RICREATIVE: Programmi di intrattenimento per adulti, attività sportive e tornei con personale specializzato. Per bambini 3/10 anni previsto programma Tarta che include anche i due pasti principali e la merenda, oltre a giochi, laboratori creativi e musica. Per ragazzi 11/17 anni previsto programma Jek Club con attività creative e dinamiche, tornei in spiaggia e musica. Spettacoli serali appositamente dedicati, per adulti, ragazzi e bambini.

COSTI OBBLIGATORI DA PAGARE IN LOCO: Visto d'ingresso da pagare all'arrivo pari a € 30 a persona.

1 SETTIMANA - 9 GIORNI/7 NOTTI						
Codice	Data di partenza	Quota per persona in doppia camera superior	Quota 3° letto 2/14 anni	Quota 4° letto 2/14 anni	Quota 3° letto adulti	Suppl. camera singola
GC190111	13/11/18	1.170	795	880	1.050	340
GC190112	23/04/19 Ponte	1.220	795	850	1.080	330

scegli la tua **QUOTA IN TABELLA** + **FORFAIT COSTI OBBLIGATORI: € 250** = **QUOTA FINITA**
(esclusi eventuali adeguamenti quote 21 giorni prima della partenza come da regolamento)

Supplementi facoltativi	
Camera Deluxe	€ 70
Camera Deluxe partenza del 23/04	€ 55
Camera Suite	€ 140
Prenota Sicuro Plus	€ 47

MASSIMA OCCUPAZIONE DELLE CAMERE IN BASE ALLA TIPOLOGIA

Superior = 3 adulti

Deluxe e Suite = 3 adulti o 2 adulti e 2 bambini

LA QUOTA "FINITA" COMPRENDE: Viaggio aereo da Milano con volo speciale; trasporto di kg. 20 di bagaglio; trasferimenti dall'aeroporto al Villaggio e viceversa con bus G.T.; sistemazione in camera doppia superior; trattamento di soft all inclusive; tasse aeroportuali; servizio spiaggia; assistenza alla partenza e in loco; pacchetto assicurativo Prenota Sicuro Eden.

LA QUOTA NON COMPRENDE: Mance ed extra personali; visto d'ingresso; eventuale adeguamento quote (che verrà comunicato 21 giorni prima della partenza come da regolamento); tutto quando non espressamente indicato nella quota comprende.



Africa - Madagascar

Villaggio Bravo Andilana Beach 4*

Partenze speciali 5 DICEMBRE 2018 e 30 APRILE 2019



DOCUMENTO NECESSARIO

Passaporto

Durata: 9 giorni/7 notti

Tour Operator: Alpitour

Trattamento: All inclusive

Volo speciale da: Milano Malpensa

NOTA BENE: Le quote riportate potrebbero subire delle variazioni dovute alla modifica di uno o più dei seguenti elementi: tasso di cambio applicato; costo del carburante aereo; importo delle tasse aeroportuali; costo del visto d'ingresso (dove previsto); importo delle tasse di ingresso o uscita (dove previste). Tali variazioni vi verranno comunicate entro 21 giorni dalla data di partenza.

LA QUOTA "FINITA" COMPRENDE: Viaggio aereo da Milano con volo speciale; trasporto di kg. 20 di bagaglio; trasferimenti dall'aeroporto al Villaggio e viceversa con bus G.T.; sistemazione in camera doppia king size/queen size vista giardino; trattamento di all inclusive; tasse aeroportuali; servizio spiaggia; assistenza alla partenza e in loco; pacchetto assicurativo Filo Diretto medico, bagaglio e annullamento viaggio.

LA QUOTA NON COMPRENDE: Mance ed extra personali; visto d'ingresso; eventuale adeguamento quote (che verrà comunicato 21 giorni prima della partenza come da regolamento); tutto quando non espressamente indicato nella quota comprende.



LA STRUTTURA

VILLAGGIO BRAVO ANDILANA BEACH

Il villaggio sorge lungo l'omonima spiaggia bianca di Nosy Be, piccola isola situata nel nord del Madagascar. Dista circa 40 km dall'aeroporto, raggiungibile con un trasferimento della durata di circa 50 minuti, e 25 km dal capoluogo Hell Ville.

SPIAGGIA E PISCINA - Due splendide spiagge private di sabbia bianca e fine per un totale di circa 650 metri di arenile ad uso esclusivo dei clienti Bravo. Una spiaggia per gli amanti del divertimento, dello sport e dei tramonti mozzafiato, l'altra per chi vuole trascorrere una vacanza all'insegna del relax, con la possibilità di praticare snorkeling nelle vicine formazioni coralline. Una grande piscina con area riservata ai più piccoli. Ombrelloni, lettini e teli mare sono disponibili gratuitamente in spiaggia e in piscina.

STRUTTURA E CAMERE - La struttura è originale, elegante e confortevole, costruita in tipico stile coloniale con la predominanza di materiali naturali. Inserito all'interno di un giardino tropicale, è costituito da vivaci palazzine colorate a due piani. Le 200 camere dispongono di servizi privati elegantemente rinnovati con ampia doccia, asciugacapelli, aria condizionata, telefono, TV satellitare, cassetta di sicurezza, mini-frigo, bollitore per il tè/café, terrazzo o patio. A pagamento: consumazioni dei minibar con rifornimento effettuato su richiesta. Le camere sono divise in King Size, con un letto matrimoniale, e in Queen Size, con due letti alla francese: entrambe le tipologie sono disponibili con vista giardino o vista mare. Sono disponibili inoltre camere comunicanti composte da una camera King Size e una camera Queen Size (minimo 2 adulti e 2 bambini, massimo 4 adulti e 1 bambino). Disponibili anche alcune Suite, fronte mare, di circa 75 mq che dispongono di una zona giorno con divano e TV e da una zona notte con letto King Size, una TV e ampio bagno con doccia. Il villaggio può ospitare clientela internazionale.

GUSTO - A tavola il gusto non manca di certo, grazie alla Formula Tutto Incluso con pasti a buffet e bevande incluse (acqua minerale, soft drink, birra e vino locali serviti in caraffa) presso il ristorante principale interamente rinnovato. La formula Tutto Incluso permette di usufruire del nuovo ristorante sulla spiaggia, aperto tutti i giorni per pranzo e posizionato a soli 5 metri dal mare, per pranzi leggeri "a piedi nudi sulla spiaggia", inoltre permette di servirsi anche fuori orario presso il rinnovato "Baobar", aperto 24 ore su 24, e al beach bar sulla spiaggia: entrambi offrono soft drink alla spina, birra locale, acqua minerale, caffè espresso e all'americana, tè, frullati, cocktail e bevande alcoliche nazionali e selezione di bevande alcoliche internazionali. Le bevande in bottiglia e quelle alcoliche di importazione, compresi i cocktail con esse preparate sono a pagamento. Da non perdere anche il ristorante tipico "Pily Pily", con una vista panoramica eccezionale sulla baia: di giorno è servito il pranzo a buffet, mentre di sera si trasforma in un prelibato punto di incontro per i palati più raffinati, con un esclusivo menù a pagamento. Durante il pranzo soft drink e acqua sono inclusi nella Formula Tutto Incluso; a pagamento la birra ed il vino in bottiglia entrambi di importazione. Ogni momento della giornata è scandito da deliziosi appuntamenti gastronomici.

SPORT - Per gli amanti delle attività sportive si apre un'ampia scelta: canoa, beach volley, beach tennis, campo da calcio in erba naturale, tiro con l'arco, tennis (due campi illuminati in erba sintetica), bocce, ping-pong, calcio balilla, minigolf a 9 buche, acquagym e fitness, palestra attrezzata e climatizzata, percorso salute e percorso running. A pagamento oltre alla pesca d'altura, un ottimo centro diving.

SERVIZI - Per i più piccoli è presente un parco giochi di oltre 1.000 mq, attrezzato con gonfiabili, castelli incantati e scivoli d'acqua. Che dire, poi, del parco zoologico creato all'interno dei 150.000 mq di giardino tropicale e abitato da lemuri, camaleonti, coccodrilli, anatre, caprette, conigli e da "Carolina", la secolare tartaruga gigante? Merita sicuramente una visita. Collegamento Wi-Fi gratuito a fibra ottica (nelle aree comuni e nelle camere). Servizio medico interno durante il giorno. Per i clienti più esigenti, a pagamento, un salone di bellezza per trattamenti estetici e parrucchiere, un'esclusiva boutique, la gioielleria, il centro massaggi, la lavanderia e il servizio fotografico.

COSTI OBBLIGATORI DA PAGARE IN LOCO: Visto d'ingresso (all'arrivo) pari a € 30 a persona.

1 SETTIMANA - 9 GIORNI/7 NOTTI							
Codice	Data di partenza	Quota per persona in camera doppia vista giardino	Quota 3° letto 2/12 anni	Quota 4° letto 2/12 anni	Quota 3° letto 12/16 anni	Quota 3° letto adulti	Suppl. camera singola
GC190113	05/12/18 S. Ambrogio/ Immacolata	1.390	690	1.110	1.250	1.325	250
GC190114	30/04/19 Ponte	1.630	665	1.160	1.490	1.585	240

scegli la tua

QUOTA IN TABELLA

+

FORFAIT COSTI OBBLIGATORI: € 185

=

QUOTA FINITA

(esclusi eventuali adeguamenti quote 21 giorni prima della partenza come da regolamento)

Supplementi facoltativi	
Camera vista mare	€ 100
Camera Suite	€ 595

MASSIMA OCCUPAZIONE DELLE CAMERE IN BASE ALLA TIPOLOGIA

King Size = 2 adulti e un bambino
Queen size = 2 adulti e 2 bambini (senza letto extra)
King size e Queen size comunicanti = 4 adulti e 1 bambino (quotazioni su richiesta)
Suite = 2 adulti

SOGGIORNI ESTERO

Africa - Zanzibar

Eden Village Premium Kendwa Beach Resort 4*



Partenze speciali 30 GENNAIO e 6 MARZO 2019

DOCUMENTO NECESSARIO

Passaporto

Durata: 9 giorni/7 notti

Tour Operator: Eden Viaggi

Trattamento: all inclusive

Volo speciale da: Milano Malpensa

NOTA BENE: Le quote riportate potrebbero subire delle variazioni dovute alla modifica di uno o più dei seguenti elementi: tasso di cambio applicato; costo del carburante aereo; importo delle tasse aeroportuali; costo del visto d'ingresso (dove previsto); importo delle tasse di ingresso o uscita (dove previste). Tali variazioni vi verranno comunicate entro 21 giorni dalla data di partenza.



SOGGIORNI ESTERO



LA STRUTTURA

EDEN VILLAGE PREMIUM KENDWA BEACH RESORT

POSIZIONE: si trova sulla costa nord occidentale di Zanzibar, in una magnifica zona ricca di palme da cocco, bellissime spiagge e barriere di corallo. Dista 60 km da Stone Town e dall'aeroporto.

CAMERE: 92 tutte recentemente rinnovate, sono suddivise in vista giardino, vista oceano, Beach Bungalow e Deluxe (ampie 60 mq e con 2 letti matrimoniali), Deluxe Honeymoon con vasca idromassaggio. Sono tutte dotate di aria condizionata, ventilatore a soffitto, zanzariera, telefono, cassetta di sicurezza (su richiesta e con deposito cauzionale), bollitore per tè e caffè, minifrigo (2 bottiglie di acqua incluse al giorno), wi-fi, asciugacapelli, balcone o veranda attrezzata con sedie e tavolino. Culle disponibili su richiesta e previa disponibilità. Per tutte le tipologie, ad eccezione delle Deluxe, non sono disponibili camere doppie con letti singoli separati.

SERVIZI: ristorante principale "Bongomen", situato direttamente sulla spiaggia, aperto per colazione, pranzo e cena con servizio a buffet e cuoco italiano, ristorante à la carte "Essence" aperto per pranzo e cena con specialità della cucina di mare ed internazionale (a pagamento); bar "Serengeti" situato sulla spiaggia dove poter gustare bevande e snack dolci e salati ad orari prestabiliti; "Vista Bar" panoramico (a pagamento). Area TV sat. presso il bar Serengeti, wi-fi nelle aree comuni. A pagamento: internet point, boutique, fotografo, servizio lavanderia e servizio medico esterno (su richiesta). 1 piscina attrezzata con ombrelloni, lettini e teli mare gratuiti con deposito cauzionale (towel card), beach soccer, bocce, beach volley e beach tennis in campi regolamentari. A pagamento: nuova SPA "Ceylon" per massaggi e trattamenti benessere, centro diving esterno "Scuba Do Diving".

SPIAGGIA: La spiaggia è ampia e di finissima sabbia bianca attrezzata con ombrelloni, lettini e teli mare gratuiti con deposito cauzionale (towel card).

ATTIVITÀ RICREATIVE: programmi di intrattenimento per adulti, attività sportive e tornei con personale specializzato. Per bambini 3/10 anni previsto programma Tarta che include anche i due pasti principali e la merenda, oltre a giochi, laboratori creativi e musica. Per ragazzi 11/17 anni previsto programma Jek Club con attività creative e dinamiche, tornei in spiaggia e musica. Spettacoli serali appositamente dedicati, per adulti, ragazzi e bambini.

COSTI OBBLIGATORI DA PAGARE IN LOCO:

Visto d'ingresso all'arrivo 50 Dollari a persona; Tassa in uscita 43 Dollari a persona. Tassa di soggiorno € 1 al giorno a persona.

1 SETTIMANA - 9 GIORNI/7 NOTTI						
Codice	Data di partenza	Quota per persona in doppia Vista Giardino	Quota 3° letto 2/15 anni	Quota 4° letto 2/15 anni	Quota 3° /4° letto adulti	Suppl. camera doppia uso singola
GC190115	30/01/19	1.395	600	990	1.315	440
GC190116	06/03/19 Carnevale	1.210	600	850	1.105	395

scegli la tua **QUOTA IN TABELLA** + **FORFAIT COSTI OBBLIGATORI: € 180** = **QUOTA FINITA**
(esclusi eventuali adeguamenti quote 21 giorni prima della partenza come da regolamento)

Supplementi facoltativi

Camera Vista Oceano	€ 45
Beach Bungalow	€ 70
Camera Deluxe e Deluxe Honeymoon	€ 85
Prenota Sicuro Plus	€ 47

MASSIMA OCCUPAZIONE DELLE CAMERE IN BASE ALLA TIPOLOGIA

Camera vista giardino = 2 adulti
Vista Oceano, Beach Bungalow e Deluxe = 4 adulti
Deluxe Honeymoon = massimo 2 adulti

LA QUOTA "FINITA" COMPRENDE: Viaggio aereo da Milano con volo speciale; trasporto di kg. 20 di bagaglio; trasferimenti dall'aeroporto al Villaggio e viceversa con bus G.T.; sistemazione in camera doppia vista giardino; trattamento di all inclusive; tasse aeroportuali; servizio spiaggia; assistenza alla partenza e in loco; pacchetto assicurativo Prenota Sicuro Eden.

LA QUOTA NON COMPRENDE: Mance ed extra personali; visto d'ingresso, tasse in uscita, tassa di soggiorno; eventuale adeguamento quote (che verrà comunicato 21 giorni prima della partenza come da regolamento); tutto quando non espressamente indicato nella quota comprende.



Oceano Indiano - Oman

Villaggio Bravo Salalah Rotana Resort 5*

Partenze speciali 30 NOVEMBRE 2018 e 19 APRILE 2019



DOCUMENTO NECESSARIO

Passaporto

Durata: 9 giorni/7 notti

Tour Operator: Alpitour

Trattamento: Soft all inclusive

Volo speciale da: Milano Malpensa

NOTA BENE: Le quote riportate potrebbero subire delle variazioni dovute alla modifica di uno o più dei seguenti elementi: tasso di cambio applicato; costo del carburante aereo; importo delle tasse aeroportuali; costo del visto d'ingresso (dove previsto); importo delle tasse di ingresso o uscita (dove previste). Tali variazioni vi verranno comunicate entro 21 giorni dalla data di partenza.



LA STRUTTURA

VILLAGGIO BRAVO SALALAH ROTANA RESORT

L'Oceano Indiano è un paesaggio ancora vergine fanno da scenario al Bravo Salalah Rotana Resort, situato nel Sultanato dell'Oman. Il villaggio è adagiato su una lunghissima spiaggia sabbiosa costeggiata da palme tropicali e offre uno standard elevato di servizi e comfort.

Si trova a 25 km dall'aeroporto di Salalah, la piccola cittadina capitale della provincia del Dhofar. Il trasferimento dura circa 30 minuti lungo un'ampia e scorrevole strada costiera.

SPIAGGIA E PISCINA - Un'esclusiva area di spiaggia sabbiosa attrezzata per gli ospiti Bravo. L'accesso al mare è dolce e digradante, adatto anche ai nuotatori meno esperti. La barriera corallina e i principali punti di immersione e snorkeling sono invece raggiungibili solo in escursione.

Il villaggio dispone di una grande piscina al centro del resort e di una piscina per adulti e bambini ad uso esclusivo degli ospiti Bravo. Ombrelloni, lettini e teli mare gratuiti in spiaggia e piscina.

STRUTTURA E CAMERE - Il Bravo Salalah Rotana è situato all'interno di una nuova zona residenziale con marina privata, ville e appartamenti. Il villaggio sorge all'interno di un lussuoso resort composto da 400 camere distribuite in eleganti edifici a 3 piani immersi nei verdi giardini. Alcune aree e servizi sono personalizzati e dedicati in esclusiva agli ospiti Bravo. Le camere dispongono di letti queen size e letti king size. Entrambe le tipologie si suddividono in: doppia Classic e doppia Deluxe vista mare (tutte di 43 mq circa). Sono inoltre presenti camere Classic Family e Deluxe Family vista mare (tutte di 46 mq circa). Tutte le camere dispongono di servizi privati con vasca o doccia, asciugacapelli, aria condizionata, ventilatore a soffitto, telefono, TV satellitare, cassetta di sicurezza, minifrigo rifornito con una bottiglia d'acqua all'arrivo, internet Wi-Fi, balcone o terrazzo. Il villaggio può ospitare clientela internazionale.

GUSTO - La formula Tutto Incluso Soft propone la pensione completa a buffet nel ristorante "Olive", riservato agli ospiti Bravo. Le bevande analcoliche sono incluse durante i pasti e nell'arco di tutta la giornata: acqua, soft drink, succhi di frutta, tè e caffè espresso sono a disposizione presso il "B-Bar", nei pressi della piscina e al "The Hut", situato in spiaggia. Al "B-Bar" vengono inoltre serviti snack dolci e salati durante il giorno e un delizioso spuntino di mezzanotte una volta a settimana. I ristoranti à la carte presenti nel complesso sono su prenotazione e a pagamento (presso questi ristoranti è previsto un credito che verrà detratto dal costo totale della cena stessa), così come le bevande alcoliche, il cui servizio è sospeso per legge locale, dalle ore 15 alle 18.

SPORT - Per i più sportivi c'è l'imbarazzo della scelta tra beach-volley, beach-tennis, calcetto, 2 campi da tennis in sintetico, ping-pong, calcio balilla, palestra e sauna. A pagamento: diving center presso la base nautica nelle vicinanze dell'hotel (il tratto di mare per effettuare le immersioni dista circa 70 km).

SERVIZI - Per i più piccoli è disponibile un miniclub con annessa area giochi all'aperto. Internet Wi-Fi gratuito nelle aree comuni e nelle camere. A pagamento: lavanderia, boutique e una modernissima SPA con numerose sale massaggi. Servizio medico esterno su chiamata.

1 SETTIMANA - 9 GIORNI/7 NOTTI							
Codice	Data di partenza	Quota per persona in doppia Classic	Quota 3° letto 2/12 anni	Quota 4° letto 2/12 anni	Quota 3° letto 12/16 anni	Quota 3° letto adulti	Suppl. camera singola
GC190117	30/11/18 S. Ambrogio	1.250	625	999	1.130	1.190	280
GC190118	19/04/19 Pasqua e Ponte	1.450	590	1.025	1.320	1.395	230

scegli la tua **QUOTA IN TABELLA** + **FORFAIT COSTI OBBLIGATORI: € 120** = **QUOTA FINITA**
(esclusi eventuali adeguamenti quote 21 giorni prima della partenza come da regolamento)

Supplementi facoltativi

Camera Deluxe Vista mare partenza del 30/11	€ 35
Camera Deluxe Vista mare partenza del 19/04	€ 40
Pacchetto Bevande alcoliche (1 birra e 2 bicchieri di vino a pasto a persona)	€ 120

MASSIMA OCCUPAZIONE DELLE CAMERE IN BASE ALLA TIPOLOGIA

Queen size classic e deluxe = 2 adulti

King size classic e deluxe = 3 adulti

Classic Family e Deluxe Family = 2 adulti e 2 bambini

LA QUOTA "FINITA" COMPRENDE: Viaggio aereo da Milano con volo speciale; trasporto di kg. 20 di bagaglio; trasferimenti dall'aeroporto al Villaggio e viceversa con bus G.T.; sistemazione in camera doppia classic; trattamento di soft all inclusive; tasse aeroportuali; servizio spiaggia; assistenza alla partenza e in loco; pacchetto assicurativo Filo Diretto medico, bagaglio e annullamento.

LA QUOTA NON COMPRENDE: Mance ed extra personali; visto d'ingresso (da richiedere on-line prima della partenza al costo di 20 Rial circa € 45 a persona); eventuale adeguamento quote (che verrà comunicato 21 giorni prima della partenza come da regolamento); tutto quando non espressamente indicato nella quota comprende.

SOGGIORNI ESTERO

Oceano Indiano - Oman

Eden Village Premium Fanar 5*



Partenze speciali 4 GENNAIO e 8 FEBBRAIO 2019

DOCUMENTO NECESSARIO

Passaporto

Durata: 9 giorni/7 notti

Tour Operator: Eden Viaggi

Trattamento: Hard All inclusive

Volo speciale da: Milano Malpensa

NOTA BENE: Le quote riportate potrebbero subire delle variazioni dovute alla modifica di uno o più dei seguenti elementi: tasso di cambio applicato; costo del carburante aereo; importo delle tasse aeroportuali; costo del visto d'ingresso (dove previsto); importo delle tasse di ingresso o uscita (dove previste). Tali variazioni vi verranno comunicate entro 21 giorni dalla data di partenza.

LA QUOTA "FINITA" COMPRENDE: Viaggio aereo da Milano con volo speciale; trasporto di kg. 20 di bagaglio; trasferimenti dall'aeroporto al Villaggio e viceversa con bus G.T.; sistemazione in camera doppia deluxe; trattamento di hard all inclusive; tasse aeroportuali; servizio spiaggia; assistenza alla partenza e in loco; pacchetto assicurativo Prenota Sicuro Eden.

LA QUOTA NON COMPRENDE: Mance ed extra personali; visto d'ingresso (da richiedere on-line prima della partenza al costo di 20 Rial-circa € 45 a persona); eventuale adeguamento quote (che verrà comunicato 21 giorni prima della partenza come da regolamento); tutto quando non espressamente indicato nella quota comprende.



SOGGIORNI ESTERO

LA STRUTTURA

EDEN VILLAGE PREMIUM FANAR

POSIZIONE: A sud dell'Oman, situata nel Governatorato del Dhofar, la città di Salalah è circondata da unoasi tropicale di verdeggianti pascoli che, confluendo con le acque turchesi dell'Oceano Indiano, crea una sfumatura senza pari. Dista 20 km dal centro città e 25 km dall'aeroporto di Salalah.

CAMERE: 400 camere suddivise in: camere deluxe tutte dotate di aria condizionata a controllo individuale, TV sat (Rai 1 e Rai 2), telefono, minibar (rifornito ogni due giorni con acqua naturale, restanti consumazioni a pagamento), wi-fi, bollitore per tè e caffè, cassetta di sicurezza, asciugacapelli e terrazza. Camere deluxe vista oceano, ampie suite deluxe con area soggiorno separata e suite deluxe con idromassaggio. Disponibili anche appartamenti trilocali con due camere da letto e doppi servizi privati situati nella zona interna della marina, più tranquilla, a circa 300 mt dal corpo centrale dell'hotel. Camere comunicanti, culle, asse e ferro da stiro disponibili su richiesta.

SERVIZI: ristorante principale "Al Souq" aperto per colazione, pranzo e cena con servizio a buffet, angolo show cooking con cuoco italiano; tre ristoranti tematici; punti bar in spiaggia che servono solo bevande e numerosi bar. Anfiteatro esterno, noleggio biciclette, wi-fi nelle aree comuni. A pagamento: cambio valuta, sportello ATM (per circuito Visa e Mastercard), servizio lavanderia, parrucchiere, negozio di souvenir, noleggio auto; su richiesta: servizio medico esterno. 3 piscine di cui una per bambini e una riscaldata durante i mesi invernali attrezzate con ombrelloni, lettini e teli mare gratuiti, idromassaggio, centro fitness, Spa con sauna e bagno turco, un campo da tennis, uno da calcetto, biliardo, bocce, ping pong, beach volley, beach tennis, acqua park Hawana con servizio navetta dall'hotel. A pagamento: sport acquatici motorizzati e non, pesca, centro diving, massaggi e trattamenti presso la SPA.

SPIAGGIA: di sabbia attrezzata con ombrelloni, lettini e teli mare gratuiti.

ATTIVITÀ RICREATIVE: programmi di intrattenimento per adulti, attività sportive e tornei con personale specializzato, sempre presente e mai invadente. Per bambini 3/10 anni previsto programma Tarta; per ragazzi 11/17 anni previsto programma Jek Club con attività creative e dinamiche, tornei in spiaggia e musica. Spettacoli serali appositamente dedicati, per adulti, ragazzi e bambini.

1 SETTIMANA - 9 GIORNI/7 NOTTI

Codice	Data di partenza	Quota per persona in doppia Deluxe	Quota 3° letto 2/12 anni	Quota 4°/5°/6° letto 2/12 anni	Quota 3° letto adulti	Quota 4°/5° letto adulti	Suppl. camera singola
GC190119	04/01/19 Epifania	1.340	600	1.140	1.210	1.240	490
GC190120	08/02/19 S. Valentino	1.320	600	1.125	1.195	1.220	470

scegli la tua

**QUOTA
IN TABELLA**



**FORFAIT COSTI
OBBLIGATORI: € 190**

**QUOTA
FINITA**

(esclusi eventuali adeguamenti quote 21 giorni prima della partenza come da regolamento)

Supplementi facoltativi

Suite Deluxe (a camera)	€ 430
Trilocale (a camera)	€ 330
Prenota Sicuro Plus	€ 47

MASSIMA OCCUPAZIONE DELLE CAMERE IN BASE ALLA TIPOLOGIA

Camera Deluxe = 3 adulti

Suite Deluxe = 2 adulti + 2 bambini

Appartamento trilocale = 4 adulti e 2 bambini o 5 adulti e 1 bambino



Russia - Ponte dell'Immacolata a San Pietroburgo

"Si viene da ogni dove per la magica atmosfera della Venezia del nord"



Partenza speciale 6 DICEMBRE 2018

DOCUMENTO NECESSARIO

Passaporto

Durata: 4 giorni/3 notti

Tour Operator: Ten Viaggi

Trattamento: Pensione completa

Operativo voli:

06/12 Milano Malpensa/San Pietroburgo, 13.00/18.15

09/12 San Pietroburgo/Milano Malpensa, 15.20/16.50

S. Ambrogio/Immacolata

06 - 09/12/18

cod. GC190150

Quota per persona
in camera doppia

€ 695

Supplemento singola

€ 115

scegli
la tua

**QUOTA IN
TABELLA**

+

**FORFAIT
COSTI
OBBLIGATORI:**

€275

(esclusi eventuali
adeguamenti quote
21 giorni prima
della partenza
come da regolamento)

=

**QUOTA
FINITA**

PROGRAMMA DI VIAGGIO

1° giorno: Milano/San Pietroburgo

Ritrovo dei Signori partecipanti in aeroporto, disbrigo delle formalità doganali e partenza con volo di linea per San Pietroburgo. All'arrivo, trasferimento in bus in hotel. Sistemazione nelle camere riservate, cena e pernottamento.

Trattamento: cena e pernottamento

2° giorno: San Pietroburgo

Prima colazione in hotel. Al mattino incontro con la guida e partenza per la visita della città: "il Piazzale delle Colonne Rostrate, la Prospettiva Nevskij, il Campo di Marte, l'Ammiragliato ed infine la Piazza S. Isacco con il suo colonnato e l'omonima Cattedrale." Pranzo in ristorante. Pomeriggio visita della reggia di Pushkin: "residenza estiva di Caterina la Grande, costruita dai più grandi architetti residenti in Russia. Una delle meraviglie del Palazzo Grande di Caterina è la celebre "Sala dell'Ambra" realizzata da Rastrelli per ospitare i magnifici pannelli della pregiata resina fossile". Cena e pernottamento in hotel.

Trattamento: pensione completa

3° giorno: San Pietroburgo

Prima colazione in hotel. Al mattino incontro con la guida e partenza per l'escursione del Museo Hermitage (ingresso incluso) uno dei più grandi al mondo; le collezioni esposte comprendono oltre 2.700.000 pezzi. Pranzo in ristorante. Nel pomeriggio visita della collezione degli impressionisti e continuazione della visita città. Cena e pernottamento in hotel.

Trattamento: pensione completa

4° giorno: San Pietroburgo/Milano

Prima colazione in hotel. Mattinata dedicata alla visita della Fortezza dei SS. Pietro e Paolo: "costruita nel 1703 per volontà di Pietro il Grande, fu la prima costruzione di questa città e per questo considerata il suo simbolo". Trasferimento in tempo utile in aeroporto per il volo di rientro, operazioni d'imbarco su volo di linea per Milano.

N.B. Tutte le visite sono garantite ma potrebbero subire variazioni rispetto all'ordine sopra indicato.

HOTEL PREVISTO (o similare, categoria 4*)

SAN PIETROBURGO SOKOS OLYMPIA GARDEN



LA QUOTA "FINITA" COMPRENDE: Viaggio aereo da Milano in classe economica con voli di linea; franchigia bagaglio kg. 23; trasferimenti da/per l'aeroporto di San Pietroburgo; sistemazione in camera doppia con servizi privati; trattamento di pensione completa come da programma inclusa acqua, caffè o tè; guida parlante italiano durante le escursioni incluse nel programma; visite e ingressi come da programma; tasse d'imbarco e oneri aeroportuali; pacchetto Assicurativo medico, bagaglio e annullamento viaggio Filo Diretto; assistenza alla partenza e in loco; visto d'ingresso (procedura normale); accompagnatore dall'Italia al raggiungimento di 20 partecipanti; guida cartacea.

LA QUOTA NON COMPRENDE: Mance (importo consigliato € 5 al giorno a persona per autista e guida); extra personali e tutto quanto non espressamente indicato né "La quota comprende".

NOTA BENE: Le quote riportate potrebbero subire delle variazioni dovute alla modifica di uno o più dei seguenti elementi: tasso di cambio applicato; costo del carburante aereo; importo delle tasse aeroportuali; costo del visto d'ingresso (dove previsto); importo delle tasse di ingresso o uscita (dove previste). Tali variazioni vi verranno comunicate entro 21 giorni dalla data di partenza.



VIAGGI

Tour della Cina

Nanchino, Xi'an, Pechino e Shanghai

Partenze speciali 2 DICEMBRE 2018, 18 MARZO e 29 APRILE 2019



DOCUMENTO NECESSARIO

Passaporto

Durata: 9 giorni/7 notti

Trattamento: Pensione completa

VOLO DIRETTO DALL'ITALIA!

S. Ambrogio/Immacolata

02 - 10/12/18

cod. GC190180

**Quota per persona
in camera doppia**

€ 1.880

Supplemento singola

€ 340

18 - 26/03/19

cod. GC190181

**Quota per persona
in camera doppia**

€ 1.950

Supplemento singola

€ 340

PROGRAMMA DI VIAGGIO

1° giorno: Milano/Nanchino

Ritrovo dei partecipanti all'aeroporto di Milano Malpensa. Disbrigo delle formalità e partenza con volo speciale Neos per Nanchino. Pasti e pernottamento a bordo.

2° giorno: Nanchino

Arrivo a Nanchino e trasferimento in città. Giornata dedicata alla visita di Nanchino tra cui la città vecchia, il Tempio di Confucio, il Mausoleo del Dottore Sun, la Porta Zhonghua delle mura di cinta ed infine la città vecchia, cuore turistico della città. Pranzo cinese in ristorante locale. Cena e pernottamento. Trattamento: pranzo e cena

3° giorno: Nanchino/Xi'an

Prima colazione. Trasferimento in aeroporto e partenza con volo di linea per Xi'an. Arrivo e visita al Museo Municipale e alla Piccola Pagoda dell'Oca. Sistemazione in hotel, cena e pernottamento. Trattamento: prima colazione e cena (snack durante il volo)

4° giorno: Xi'an

Prima colazione in hotel. In mattinata escursione all'Esercito di Terracotta che, scoperto nel 1974 da

un agricoltore, è formato da statue che possono arrivare ad un metro e novanta centimetri di altezza e pesare fino a 300 chili ciascuna. Al termine pranzo cinese in ristorante locale. Nel pomeriggio proseguimento del tour con la visita delle antiche Mura di cinta Ming della Moschea di Xi'an e del caratteristico Quartiere Musulmano. Cena in ristorante con i tipici ravioli locali. Pernottamento in hotel. Trattamento: pensione completa.

5° giorno: Xi'an/Pechino

Dopo la prima colazione in hotel, trasferimento in aeroporto e partenza con volo di linea per Pechino. Arrivo a Pechino e visita della Piazza Tien An Men, o piazza della Porta della Pace Celeste dove sorge il Mausoleo di Mao, della Città Proibita, così chiamata quando l'accesso era vietato al popolo. Pranzo cinese in ristorante locale in corso di escursione. Sistemazione in hotel, cena e pernottamento. Trattamento: pensione completa

6° giorno: Pechino

Prima colazione in hotel. Al mattino visita al Palazzo d'Estate con il suo complesso di edifici e giardini. Proseguimento alla Grande Muraglia



che, famosa come una delle sette meraviglie del mondo, è il maggiore progetto difensivo dell'antichità e inserita oggi nella lista del Patrimonio Mondiale. Pranzo cinese in ristorante locale. In serata cena "Banchetto Anatra Laccata" in ristorante tipico. Trattamento: pensione completa

7° giorno: Pechino/Shanghai

Prima colazione in hotel e visita al Tempio del Cielo il Tempio del Cielo considerato come il più sacro dei Templi Imperiali di Pechino. Pranzo cinese in ristorante locale e a seguire trasferimento in stazione e partenza con treno veloce per Shanghai (5h e 30m) Arrivo a Shanghai e sistemazione in hotel. Cena e pernottamento.

Trattamento: pensione completa

8° giorno: Shanghai

Prima colazione in hotel. Visita della città con il parco Fuxing e alla Mostra dello Sviluppo Urbanistico. Pranzo cinese in ristorante locale. Al pomeriggio vista alla città vecchia; al Tempio del Buddha di Giada riconoscibile per le mura color zafferano, è uno fra i pochissimi monasteri buddisti di Shanghai ad essere ancora adibiti al culto; al Giardino del Mandarino Yu; alla famosa via Nanchino cuore commerciale e turistico della città che arriva sino al famoso Bund, scenografica passeggiata lungofiume. Rientro in hotel, cena e pernottamento. Trattamento: pensione completa.

9° giorno: Shanghai/Nanchino/Milano

Sveglia di buon mattino e trasferimento in stazione per prendere il treno per Nanchino delle 6.40. Arrivo alla stazione di Nanchino alle 7.50 e trasferimento all'aeroporto. Arrivo in aeroporto e partenza con volo speciale Neos per Milano. Pasti a bordo. Arrivo a Milano e termine del viaggio.

Trattamento: prima colazione pic-nic

L'itinerario può subire variazioni dovute a ragioni tecniche operative pur mantenendo le visite previste nel tour.

HOTEL PREVISTI (o similari - Giudizio del tour operator: 1ª categoria)

NANCHINO **MANDARIN GARDEN**
XI'AN **TITAN TIMES**

PECHINO **INNER MONGOLIA**
SHANGHAI **GOLDEN TULIP BUND NEW ASIA**



Ponte

29/04 - 07/05/19

cod. GC190182

Quota per persona
in camera doppia

€ 2.040

Supplemento singola

€ 340

scegli la tua	+	FORFAIT COSTI OBBLIGATORI:	=	QUOTA FINITA
QUOTA IN TABELLA		€270		(esclusi eventuali adeguamenti quote 21 giorni prima della partenza come da regolamento)

LA QUOTA "FINITA" COMPRENDE: Viaggio aereo da Milano in classe economica con voli speciali; voli interni da Nanchino a Xi'an e da Xi'an a Pechino con voli di linea; trasferimento in treno veloce da Pechino a Shanghai e da Shanghai a Nanchino; trasferimenti in bus per tutta la durata del tour; sistemazione in camera doppia negli hotel indicati (o similari); trattamento di pensione completa come da programma (6 pranzi con cucina cinese + 1 snack + 7 cene a buffet occidentale o menù fisso); guida locale/accompagnatore parlante italiano dal 2° al 9° giorno fino a Nanchino; visite e ingressi come da programma; facchinaggio negli hotel; tasse d'imbarco e oneri aeroportuali; pacchetto Assicurativo medico, bagaglio e annullamento Filo Diretto; assistenza alla partenza e in loco; visto d'ingresso (procedura normale); tasse e percentuali di servizio.

LA QUOTA NON COMPRENDE: Pasti non menzionati; bevande; visite ed escursioni facoltative; mance obbligatorie (importo consigliato 70 dollari a persona per autista e guida); tassa per videocamere e macchine fotografiche nei siti laddove richiesto; eventuale adeguamento quote (che verrà comunicato 21 giorni prima della partenza come da regolamento); tutto quando non espressamente indicato nella quota comprende.

NOTA BENE: Le quote riportate potrebbero subire delle variazioni dovute alla modifica di uno o più dei seguenti elementi: tasso di cambio applicato; costo del carburante aereo; importo delle tasse aeroportuali; costo del visto d'ingresso (dove previsto); importo delle tasse di ingresso o uscita (dove previste). Tali variazioni vi verranno comunicate entro 21 giorni dalla data di partenza.



VIAGGI

L'inverno a New York City

Tutto il fascino della Grande Mela

Partenze speciali CAPODANNO ed EPIFANIA



DOCUMENTO NECESSARIO

Passaporto

Durata: 7 giorni/5 notti e 6 giorni/4 notti

Tour Operator: Volonline

Trattamento: solo pernottamento

Capodanno

30/12/18 - 05/01/19

7 giorni/5 notti

cod. GC190151

Quota per persona

in camera doppia

Hotel Nylo New York City 4*

€ 940

Quota per persona

in camera doppia

Hotel W New York 4*

€ 970

Quota per persona

in camera doppia

Hotel Pennsylvania 2*

€ 640

Operativo voli:

30/12 Milano MXP/New York JFK

13.10-16.15

04/01 New York JFK/Milano MXP

20.55-10.50 (del 05/01)



LE STRUTTURE

HOTEL W NEW YORK 4*

L'hotel si trova a 3 minuti a piedi dalla stazione della metropolitana di Rector Street e offre una palestra moderna e la vista sulla città da ogni camera.

Le sistemazioni sono arredate in stile moderno e vantano una TV a schermo piatto da 37 pollici, una docking station per iPod e servizi di lusso come il minibar, gli accappatoi e il set di cortesia con prodotti Spa.

L'hotel W New York - Downtown ospita la moderna cocktail lounge Living Room, con terrazza all'aperto, Wi-Fi gratis e servizio bevande. Troverete anche un banco escursioni e un centro business con connessione via cavo.



HOTEL DOUBLETREE BY HILTON TIMES SQUARE WEST 3*^{SUP}

Il DoubleTree by Hilton Hotel New York - Times Square West si trova a meno di 1 km da Times Square, a 1,2 km dall'Empire State; il Rockefeller Center dista 2 km, mentre il Broadway Theatre e il Majestic Theatre sono ubicati a 320 metri. Tutte le sistemazioni dispongono di scrivania, TV HD 40 pollici, canali via cavo, macchinetta del caffè, cassaforte e tende oscuranti. Gli alloggi ai piani più alti regalano viste panoramiche sul fiume, sullo skyline di Manhattan Uptown/Downtown e/o su Times Square. Questo hotel offre anche il Wi-fi, un salone all'ultimo piano con viste aperte su Manhattan, un centro business attivo 24 ore, un centro fitness, servizio in camera.



LE STRUTTURE

HOTEL PENNSYLVANIA 2*

Situato di fronte al Madison Square Garden e a Penn Station, questo hotel di Manhattan offre l'accesso al fitness club adiacente, dotato di palestra e banco escursioni con servizio di biglietteria. Tutte le camere dell'Hotel dispongono di aria condizionata, TV via cavo, scrivania, sveglia, tende oscuranti, ferro da stiro e asciugacapelli. Il Pennsylvania Hotel vanta anche una caffetteria aperta 24 ore e un ristorante. In loco potrete effettuare prenotazioni di trasferimenti, acquistare biglietti per il teatro e accedere ad una



cassaforte presso la reception in ogni momento della giornata. Times Square e il Museo d'Arte Moderna sono raggiungibili in meno di 15 minuti a piedi, mentre il Macy's dista 1 isolato e l'Empire State Building 2 isolati.

HOTEL NYLO NEW YORK CITY 4*

Situato a 650 metri dal Central Park, questo secolare hotel dell'Upper West Side vanta opere d'arte su misura, un camino originale e una hall con un sistema di ascensori risalente al 1920. Le camere e le suite del New York City NYLO includono una TV a schermo piatto, una scrivania, una cassaforte per computer portatili e, in alcuni casi, un balcone privato.

Il NYLO mette a vostra disposizione un centro fitness aperto 24 ore su 24, 2 ristoranti, un bar, una biblioteca nella hall e balconi ai piani 14° e 16° con vista sul quartiere.

Il Bar & Restaurant Serafina propone piatti della cucina italiana settentrionale, il Red Farm serve piatti cinesi e il LOCL Bar vi aspetta con la sua atmosfera ispirata agli speakeasy e ai club di musica Harlem.



Epifania

01 - 06/01/19

6 giorni/4 notti

cod. GC190152

**Quota per persona
in camera doppia/tripla
Hotel Pennsylvania 2***

€ 530

**Quota per persona
in camera doppia
Hotel Doubletree by
Hilton Times Square West
3*sup**

€ 650

Operativo voli:

01/01 Milano Linate/Francoforte	10.25/11.45
01/01 Francoforte/New York EWR	13.30/16.10
05/01 New York EWR/Francoforte	18.10/07.35 del 06/01
06/01 Francoforte/Milano Linate	08.35/09.45

scegli
la tua

**QUOTA IN
TABELLA**

**+ FORFAIT
COSTI
OBBLIGATORI:**

€405

**= QUOTA
FINITA**



LA QUOTA "FINITA" COMPRENDE: Viaggio aereo da Milano in classe economica con voli di linea; trasporto di 20 kg di bagaglio; sistemazione in camera doppia con servizi privati; trattamento di solo pernottamento (colazione inclusa al Pennsylvania partenza epifania); tasse d'imbarco e oneri aeroportuali; pacchetto assicurativo medico, bagaglio e annullamento viaggio Filo Diretto; formula Blocca il prezzo (adeguamento valutario / carburante).

LA QUOTA NON COMPRENDE: Trasferimenti; autorizzazione ESTA da compilare online prima della partenza da parte dei singoli partecipanti; pacchetto assicurativo integrativo (per aumentare i massimali di copertura sanitaria); pasti; tasse di soggiorno (da pagare in hotel); mance; extra personali e tutto quanto non espressamente indicato ne "La quota comprende".

Nelle capitali a fine anno

Praga, Copenaghen, Marrakech, Lisbona, Berlino, Londra

Partenze speciali di CAPODANNO



DOCUMENTO NECESSARIO

Passaporto o carta identità

Durata: 4 giorni/3 notti

Tour Operator: Volonline

Trattamento: Pernottamento e prima colazione (mezza pensione a Marrakech)

PRAGA

29/12/18 - 01/01/19

cod. GC190155

Quota per persona
in camera doppia
Axa Hotel 3*

€ 365

Supplemento camera singola

€ 190

Quota per persona
in camera doppia
Hotel Elysee 4*

€ 415

Supplemento camera singola

€ 235

Operativo voli:

29/12 Milano MXP/Praga

10.30/12.00

01/01 Praga/Milano MXP

21.25/22.55



LE STRUTTURE

PRAGA - AXA HOTEL 3*

Costruito in stile funzionalista nei primi anni '30 in una posizione centrale di Praga, a 1,1 km da Piazza Venceslao, e riaperto nel giugno 2014 dopo una ristrutturazione, offre la connessione WiFi gratuita, e una piscina, una sauna, un centro fitness e un solarium a pagamento. Le luminose e moderne camere vantano una TV satellitare a schermo piatto, un'area soggiorno e un bagno.

La struttura dista pochi passi dalla fermata del tram di Bílá Labù, 300 metri dalla stazione degli autobus di Florenc, 400 metri dal centro commerciale Palladium, 450 metri dalla stazione ferroviaria di Masarykovo e 1 km da quella principale di Praga. Inoltre, l'Aeroporto è ubicato a 11 km ed è raggiungibile con una navetta a pagamento. Nel 2014 l'edificio è stato dichiarato monumento culturale dal Ministero della Cultura della Repubblica Ceca.

PRAGA - HOTEL ELYSEE 4*

Situato in Piazza San Venceslao, nel cuore di Praga, l'elegante Elysee Hotel offre la connessione WiFi gratuita in tutte le aree. Ogni mattina vi attende una colazione a buffet. Si trova nel centro commerciale Jalta, dove troverete anche un teatro, una libreria, un centro fitness, un salone di bellezza e vari negozi, ristoranti e bar. L'albergo dista circa 100 metri dalla fermata del tram Václavské náměstí e sorge nei pressi della Piazza della Città Vecchia, del Teatro Nazionale e di varie boutique di lusso.



LA STRUTTURA

COPENAGHEN - COMFORT HOTEL VESTERBRO 3*

Situato nell'elegante quartiere di Vesterbro, a circa 5 minuti a piedi dalla stazione centrale di Copenaghen e dai Giardini di Tivoli, offre la connessione WiFi gratuita e una variegata colazione a buffet. Le camere sono dotate di aria condizionata, TV via cavo e pavimenti in parquet, e dispongono di un bagno con asciugacapelli e set di cortesia. Grazie alla posizione centrale dell'hotel potrete raggiungere facilmente siti di interesse culturale, negozi e luoghi di intrattenimento, e vi basterà una passeggiata per arrivare a numerosi bar e ristoranti. Inoltre il personale sarà lieto di consigliarvi attrazioni turistiche da visitare.



COPENAGHEN

29/12/18 - 01/01/19

cod. GC190156

Quota per persona
in camera doppia
Comfort Hotel
Vesterbro 3*

€ 410

Supplemento camera singola

€ 245

Operativo voli:

29/12 Milano MXP/Copenaghen

07.10/09.20

01/01 Copenaghen/Milano MXP

15.40/17.45



LE STRUTTURE

MARRAKECH - RIAD LE DESIR

Situato nella Medina di Marrakech, a 10 minuti a piedi dalla piazza Jemaa el Fna e dal Palazzo Bahia, il Riad Le Desir vanta un arredamento in stile marocchino, una terrazza panoramica, la connessione WiFi gratuita e un patio con una fontana. Le sistemazioni includono la vista sul patio, un armadio, un bagno privato con set di cortesia e, nel caso delle suite, anche un patio privato. Sulla terrazza potrete gustare ogni mattina una colazione in stile marocchino.

MARRAKECH - RIAD L'ESCALE

Situato a 15 minuti di auto dalla Piazza Djemaa el-Fna e a 5 minuti di guida dal Giardino di Majorelle, il Riad l'Escale de Marrakech offre sistemazioni climatizzate e la connessione Wi-Fi gratuita in tutte le aree. Le unità includono l'aria condizionata e un bagno privato con vasca o doccia. Il Riad vi mette a disposizione una vasca immersione ad acqua fredda, una terrazza e una reception aperta 24 ore su 24. E' ubicato a 5 km dal Palazzo della Bahia, a 4 km dal Palazzo delle Conferenze e a 5 minuti di cammino dal Palazzo di Guéliz. Il personale della struttura potrà organizzare per voi tour guidati. Servizio navetta per l'aeroporto di Menara, distante 6 km.



MARRAKECH

30/12/18 - 02/01/19

cod. GC190157

Quota per persona in camera doppia Riad Le Desir € 520

Supplemento camera singola € 235

Quota per persona in camera doppia Riad L'Escale € 530

Supplemento camera singola € 240

Operativo voli:

30/12 Milano MXP/Marrakech 06.00/08.30
02/01 Marrakech/Milano MXP 09.50/14.10



LE STRUTTURE

LISBONA - HOTEL ROMA 3*

L'Hotel Roma sorge nell'esclusivo quartiere Alvalade, nei pressi di numerosi teatri e ristoranti. Offre alloggi spaziosi con connessione Wi-Fi gratuita, un solarium e un ristorante in loco che serve piatti internazionali. Le stanze includono una TV satellitare, una scrivania e un bagno privato con vasca. Alcune tipologie di sistemazioni presentano un balcone privato e un'area salotto separata. Il ristorante propone un variegato menù di piatti e un pregiato assortimento di vini portoghesi. È in funzione anche il servizio in camera. L'hotel dista 5 minuti a piedi dalla stazione della metropolitana Roma e 10 minuti di macchina dall'aeroporto di Lisbona Portela.

LISBONA - TURIM IBERIA HOTEL 4*

Il Turim Iberia Hotel prevede la connessione Wi-Fi gratuita e camere moderne. Dista 10 minuti a piedi dal Museo Calouste Gulbenkian e dal centro commerciale El Corte Inglés. Le sistemazioni dispongono di aria condizionata, TV satellitare, minibar e set per la preparazione di tè e caffè. Ogni giorno potrete gustare la prima colazione all'interno della spaziosa sala ristorante. Il Vintage Bar del Turim propone una varietà di drink, snack e pasti leggeri. È situato a 5 minuti di cammino dalla stazione della metropolitana di Campo Pequeno, che offre accesso diretto alla Avenida da Liberdade in 3 fermate. L'aeroporto di Lisbona è raggiungibile in meno di 15 minuti.



LISBONA

31/12/18 - 03/01/19

cod. GC190159

Quota per persona in camera doppia Hotel Roma 3* € 350

Supplemento camera singola € 130

Quota per persona in camera doppia Turim Iberia Hotel 4* € 370

Supplemento camera singola € 150

Operativo voli:

31/12 Milano MXP/Lisbona 16.40/18.35
03/01 Lisbona/Milano MXP 19.05/22.45



BERLINO**31/12/18 - 03/01/19**

cod. GC190158

**Quota per persona
in camera doppia
Hotel Park Inn
by Radisson 4***

€ 350

Supplemento camera singola **€ 210**

Operativo voli:

31/12 Milano MXP/Berlino
03/01 Berlino/Milano MXP

09.35/11.25
18.45/20.25

**LA STRUTTURA****BERLINO - HOTEL PARK INN BY RADISSON 4***

Il più alto di Berlino, questo hotel si trova proprio ad Alexanderplatz e vanta 3 ristoranti, un centro benessere e sistemazioni con aria condizionata e TV a schermo piatto.

Tutte le camere dispongono di bagni in marmo con docce a multigetto e riscaldamento a pavimento. L'intera struttura è coperta dal WiFi gratuito.

Il ristorante Zillestube serve specialità locali, mentre l'Humboldt propone la cucina internazionale. In loco vi attende anche lo Spagos Bar&Lounge, che offre drink e pasti preparati davanti ai vostri occhi nella cucina a vista.

Il centro benessere del Park Inn comprende una sauna, una palestra e un servizio massaggi. Potrete rilassarvi anche sulla terrazza all'ultimo piano con incantevoli viste sul centro di Berlino.

**LONDRA****31/12/18 - 03/01/19**

cod. GC190160

**Quota per persona
in camera doppia
Ibis Earls Court 3***

€ 345

Supplemento camera singola **€ 215**

**Quota per persona
in camera doppia
Novotel London West 4***

€ 370

Supplemento camera singola **€ 245**

Operativo voli:

31/12 Milano MXP/Londra
03/01 Londra/Milano MXP

11.55/12.50
19.40/22.30

scegli
la tua

**QUOTA IN
TABELLA**

**+ FORFAIT
COSTI
OBBLIGATORI:**

€ 55

**= QUOTA
FINITA**

(esclusi eventuali
adeguamenti quote
21 giorni prima
della partenza
come da regolamento)

LE STRUTTURE**LONDRA - IBIS EARLS COURT 3***

Ubicato accanto al centro espositivo Earls Court e a solo pochi minuti a piedi dalla stazione della metropolitana di West Brompton sulla District Line, l'Ibis Earls Court si trova a 2 fermate di metropolitana dai grandi magazzini Harrods. I negozi di Oxford Circus e i teatri e bar della zona di West End sono raggiungibili in 20 minuti di metropolitana dalla stazione di West Brompton.

Spaziose e confortevoli, le camere dell'hotel dispongono di zona lavoro, TV satellitare e bagno privato con vasca e doccia. Il ristorante propone un menù alla carta e un buffet di carni arrosto tutti i giorni, mentre durante tutto l'anno vi attendono menù stagionali. Per la prima colazione potrete gustare opzioni continentali e complete all'inglese ogni giorno. Il bar al 1° piano vanta spuntini leggeri, eventi sportivi dal vivo e una selezione di bevande.

NOVOTEL LONDON WEST 4*

Questo elegante Novotel si trova a soli 5 minuti a piedi dall'Hammersmith Apollo. La struttura offre camere spaziose, una sala fitness, un raffinato lounge-bar e il gustoso menù del Grill Artisan. Provviste di bagno privato, le moderne camere sono provviste di TV con canali satellitari. Tutte dispongono inoltre di asciugacapelli, minibar e cassetta di sicurezza. Alcune vantano una macchina del caffè Nespresso, docking station per iPod e accappatoi. La fermata della metropolitana Hammersmith e il Broadway Shopping Centre distano appena 5 minuti a piedi.

Dall'hotel, la prestigiosa Kensington High Street è raggiungibile in soli 15 minuti a piedi.



LA QUOTA "FINITA" COMPRENDE: Viaggio aereo da Milano in classe economica con voli di linea; sistemazione in camera doppia negli alberghi indicati (o similari); trattamento di pernottamento e prima colazione (mezza pensione a Marrakech); tasse d'imbarco e oneri aeroportuali; pacchetto assicurativo Filo Diretto medico, bagaglio e annullamento.

LA QUOTA NON COMPRENDE: Bagaglio da stiva facoltativo a partire da € 60 per persona; trasferimenti dall'aeroporto all'hotel e viceversa (ad eccezione della proposta a Marrakech che include i trasferimenti collettivi andata e ritorno); pasti; escursioni; bevande e tutto quanto non espressamente indicato ne "La quota comprende".

NOTA BENE: Le quote riportate potrebbero subire delle variazioni dovute alla modifica di uno o più dei seguenti elementi: tasso di cambio applicato; costo del carburante aereo; importo delle tasse aeroportuali; costo del visto d'ingresso (dove previsto); importo delle tasse di ingresso o uscita (dove previste). Tali variazioni vi verranno comunicate entro 21 giorni dalla data di partenza.

La Thailandia

Dalla frenesia di Bangkok alla magica Phuket

Partenza speciale di CAPODANNO



DOCUMENTO NECESSARIO

Passaporto

Durata: 11 giorni/9 notti

Tour Operator: Volonline

Trattamento: Pernottamento e prima colazione

Operativo voli:

26/12 Milano MXP/Bangkok,	14.10/06.50 (del 27/12)
29/12 Bangkok/Phuket,	09.10/10.35
04/01 Phuket/Bangkok,	19.45/21.10
05/01 Bangkok/Milano MXP,	08.50/15.30

Capodanno

26/12/18 - 05/01/19

cod. GC190161

Quota per persona in camera doppia

€ 1.890

Supplemento singola

€ 740

scegli la tua

FORFAIT COSTI OBBLIGATORI:

€455

QUOTA FINITA

LA QUOTA "FINITA" COMPRENDE: Viaggio aereo da Milano in classe economica con voli di linea; trasporto di 23 kg di bagaglio; sistemazione in camera doppia nelle strutture indicate; trattamento di pernottamento e prima colazione; trasferimenti collettivi dagli aeroporti agli hotel e viceversa; tasse d'imbarco e oneri aeroportuali; pacchetto Assicurativo medico, bagaglio e annullamento Filo Diretto; Blocca prezzo (adeguamento valutario / carburante).

LA QUOTA NON COMPRENDE: Eventuali tasse di ingresso/uscita; mance; extra personali e tutto quanto non espressamente indicato ne "La quota comprende".

PROGRAMMA DI VIAGGIO

26/12: Milano/Bangkok

Partenza da Milano Malpensa con volo di linea diretto a Bangkok. Pasti e pernottamento a bordo.

27/12: Bangkok

Arrivo a Bangkok e trasferimento collettivo in hotel Mandarin By Centre Point. Giornata a disposizione per le visite individuali. Pasti liberi. Pernottamento in hotel.

28/12: Bangkok

Prima colazione in hotel. Giornata a disposizione per il proseguimento delle visite individuali. Pasti liberi. Pernottamento in hotel.

29/12: Bangkok/Phuket

Dopo la prima colazione, trasferimento collettivo in aeroporto in tempo utile per volo interno diretto a Phuket. All'arrivo, trasferimento collettivo

in hotel Sugar Marina Nautical. Giornata a disposizione per il relax e attività balneari. Pasti liberi. Pernottamento in hotel.

Dal 29/12 al 03/01: Phuket

Trattamento di pernottamento e colazione. Giornate libere.

04/01: Phuket/Bangkok

Dopo la prima colazione, trasferimento collettivo in aeroporto in tempo utile per volo interno diretto a Bangkok. All'arrivo, trasferimento collettivo in hotel vicino all'aeroporto. Pernottamento.

05/01: Bangkok/Milano

Trasferimento collettivo in aeroporto e partenza con volo di linea per Milano Malpensa. Pasti a bordo. Arrivo a Milano.

HOTEL PREVISTI (o similari)

BANGKOK HOTEL MANDARIN BY CENTRE POINT 4*
PHUKET HOTEL SUGAR MARINA NAUTICAL 3*



Londra e la Cornovaglia

La City abbinata ai panorami e alle pittoresche cittadine della Cornovaglia



Partenza speciale 25 APRILE 2019

DOCUMENTO NECESSARIO

Passaporto o carta identità

Durata: 7 giorni/6 notti

Tour Operator: Boscolo Tours

Trattamento: mezza pensione

**Operativo voli previsto
(indicativo e soggetto a riconferma)**

25/04/2019 Milano Linate/Londra (LCY) 10.30 - 11.25

01/05/2019 Londra (LCY)/Milano Linate 16.50 - 19.40

Ponte

25/04 - 01/05/19

cod. GC190162

Quota per persona
in camera doppia

€ 1.320

Supplemento singola

€ 285

scegli
la tua

**QUOTA IN
TABELLA**

**FORFAIT
COSTI
OBBLIGATORI:**

€ 230

(esclusi eventuali
adeguamenti quote
21 giorni prima
della partenza
come da regolamento)

**QUOTA
FINITA**

LA QUOTA "FINITA" COMPRENDE: Viaggio aereo da Milano in classe economica con voli di linea; trasferimenti in bus come da programma; sistemazione in camera doppia con servizi privati; trattamento di mezza pensione come da programma; traversata in battello pubblico da Dartmouth a Kingswear; treno a vapore da Kingswear a Paignton; guida locale blue badge/accompagnatore parlante italiano durante il tour; visite come da programma; auricolari a disposizione per tutto il tour; tasse d'imbarco e oneri aeroportuali; pacchetto assicurativo medico, bagaglio e annullamento viaggio Filo Diretto.

LA QUOTA NON COMPRENDE: Pasti non menzionati; bevande; ingressi da pagare in loco (importo complessivo indicativo € 60 per persona); facchinaggi; extra personali e tutto quanto non espressamente indicato ne "La quota comprende".

NOTA BENE: Le quote riportate potrebbero subire delle variazioni dovute alla modifica di uno o più dei seguenti elementi: tasso di cambio applicato; costo del carburante aereo; importo delle tasse aeroportuali; costo del visto d'ingresso (dove previsto); importo delle tasse di ingresso o uscita (dove previste). Tali variazioni vi verranno comunicate entro 21 giorni dalla data di partenza.



PROGRAMMA DI VIAGGIO

1° giorno: Milano/Londra

Ritrovo dei partecipanti all'aeroporto di Milano Linate e imbarco sul volo di linea per Londra. Arrivo all'aeroporto di Londra e incontro con l'accompagnatore e con il pullman per una panoramica di Londra in mezza giornata. Il West End con Buckingham Palace, l'Abbazia di Westminster e le più famose icone di Londra: il Big Ben, la casa del Parlamento, Whitehall, Downing Street, casa del primo ministro inglese e Trafalgar Square, dove si potrà vedere la famosa colonna dedicata a Nelson. (Tutte le visite si effettuano agli esterni dei monumenti, nessun ingresso è previsto). Arrivo in hotel e sistemazione nelle camere riservate. Cena e pernottamento in hotel.

2° giorno: Londra/Bristol

Prima colazione in hotel. Visita/passeggiata con la guida al Borgo di Southwark, nella parte Sud della città che si estende anche lungo le sponde del Tamigi. Pranzo libero. Partenza per il tour della Cornovaglia. Arrivo a Bristol e visita. Bristol è una grande città situata lungo le rive del fiume Avon. L'attrazione più iconica è il Clifton suspension Bridge, il meraviglioso ponte sospeso che attraversa il fiume Avon e la spettacolare gola chiamata Avon Gorge. Di notevole importanza la cattedrale fondata nel 1140 come Abbazia di Sant'Agostino, che divenne poi sede del vescovo e la cattedrale della nuova diocesi di Bristol nel 1542, interamente realizzata in stile gotico. Merita una sosta anche il Cabot Circus, il grande quartiere commerciale dal tetto trasparente che sorge proprio nel centro di Bristol. Arrivo in hotel e sistemazione nelle camere riservate. Cena e pernottamento in hotel.

3° giorno: Wells/Glastonbury/Cornovaglia

Prima colazione in hotel. Partenza dall'hotel per Wells, la più piccola delle città inglesi, famosa per la sua bellissima cattedrale, una delle più nobili costruzioni gotiche d'Europa e massimo capolavoro del gotico primitivo inglese. Le nicchie, le voltine e le gallerie sono ricche di statue (400 all'origine ed oggi circa 200) e costituiscono il più prezioso museo di scultura gotico inglese del paese (ingresso non incluso, da pagare in loco pari a GBP 6.00 a persona). Proseguimento del viaggio per Glastonbury. Pranzo libero. Glastonbury era un tempo meta di affollati pellegrinaggi per l'antichissima abbazia che la rende ancora oggi famosa. L'enorme complesso venne usato per secoli come cava di pietre, ne rimangono oggi i resti impressionanti (ingresso non incluso, da pagare in loco pari a GBP 7.60 a persona). Partenza per Plymouth o Lintony. Cena e pernottamento in hotel.

4° giorno: Lanhydrock House/Looe/Polperro/Cornovaglia

Prima colazione in hotel. Partenza per raggiungere Lanhydrock House, magnifica casa di campagna in stile tardo vittoriano con ampi alloggi per i servi, giardini e una tenuta boscosa. La casa è immersa in un parco alberato di 1.000 acri e circondata da un giardino di arbusti e alberi (ingresso non incluso, da pagare in loco pari a GBP 13.50 a persona). Proseguimento del viaggio verso Looe, pittoresco paese di pescatori situato al confine con il Devon. Nel paese molte delle belle case si trovano sui pendii ed hanno una vista strepitosa. La sera, le barchette restano quasi insabbiate sul fiume per gli effetti delle maree, un fenomeno molto singolare. Pranzo libero. Proseguimento del viaggio verso Polperro un villaggio di pescatori, con l'intrico di vicoli affacciati sul porticciolo. Situato in una stretta insenatura della costa, alla foce del fiume Pol, pare che nell'antichità sia stato un

ottimo rifugio per pirati e contrabbandieri che giravano per il mare depredando le navi. Rientro in hotel. Cena e pernottamento.

5° giorno: St. Michael Mount/St. Ives/Tintagel/Cornovaglia

Prima colazione in hotel e giornata dedicata alla scoperta della penisola della Cornovaglia. Partenza per St. Michael Mount, un'isola situata nella cosiddetta Mount's Bay, famosa per la sua vaga somiglianza (non solo nel nome) con il Mont Saint Michel della Normandia in Francia. La somiglianza non è per nulla casuale, anche questo luogo è infatti dedicato all'Arcangelo Michele, che secondo la leggenda vi sarebbe apparso nel 495 e al quale dei benedettini, provenienti proprio da Mont Saint Michel, vollero dedicare un'abbazia in loco, sostituita poi nel corso del XVI secolo dalla fortezza che si può tuttora ammirare. Proseguimento del viaggio per St. Ives. Pranzo libero. St. Ives è una località dal potere davvero magnetico, le belle spiagge ed i ripidi vicoli attirano non solo i turisti ma anche gli artisti che hanno iniziato a concentrarsi qui per dipingere e scolpire. Proseguimento del viaggio per il villaggio di Tintagel e il suo castello, associati con le leggende arturiane e dei Cavalieri della Tavola Rotonda. Importanti scavi archeologici hanno rivelato che l'altura dove sorge il maniero ospitò il luogo di un importante monastero celtico, di una fortezza principesca o di un insediamento commerciale. Del maestoso castello, attualmente, non sono rimaste che poche tracce: la visita si svolge fra bassi muretti, che un tempo segnavano la divisione in stanze, arroccati sulle ripide coste affacciate sull'oceano, sempre mosso e minaccioso (ingresso non incluso, da pagare in loco pari a GBP 8.00 a persona). Rientro in hotel. Cena e pernottamento.

6° giorno: Dartmouth/Kingswear/Paignton/Stonehenge/Southampton o dintorni
Prima colazione in hotel. Partenza per raggiungere Dartmouth dove ci imbarcheremo per una breve traversata in battello pubblico fino a Kingswear, dove prenderemo il treno a vapore per intraprendere uno stupendo viaggio che ci riporta ai primi dell'Ottocento. Tra uno sbuffo di vapore nelle vecchie carrozze in perfetto stato, precorreremo la tratta sino a Paignton, godendo dello stupendo panorama tra verde e mare. Pranzo libero. Proseguimento del viaggio verso Stonehenge. È tra i monumenti preistorici più celebri d'Europa ed appartiene al gruppo delle costruzioni megalitiche a pietre infisse, tipiche della fine del Neolitico e della prima Età del Ferro. Accuratamente studiato dal XVII secolo, complicati calcoli astronomici hanno ipotizzato il suo utilizzo in antico come tempio per il culto solare. (ingresso non incluso, da pagare in loco pari a GBP 16.00 a persona, inclusa donazione). Arrivo in hotel e sistemazione nelle camere riservate. Cena e pernottamento in hotel.

7° giorno: Winchester/Londra/Milano
Prima colazione in hotel. Partenza per Londra, con sosta a Winchester per una breve visita esterna al Castello di Winchester, costruito nel 1067. Tutt'oggi a sua testimonianza è rimasta soltanto la Great Hall, che conserva al suo interno, appesa al muro, la tavola rotonda di Artù. Pranzo libero. Proseguimento del viaggio verso l'aeroporto di Londra, in tempo utile per il disbrigo delle formalità d'imbarco. Partenza con volo per Milano Linate.

L'itinerario può subire variazioni dovute a ragioni tecniche operative pur mantenendo le visite previste nel tour.

HOTEL PREVISTI (o simili, categoria 3*)

LONDRA IBIS LONDON EARLS COURT
BRISTOL MERCURE BRISTOL

CORNOVAGLIA NEW CONTINENTAL
SOUTHAMPTON MERCURE DOLPHIN

Egitto - Crociera sul Nilo e mare

Luxor, Edfu, Kom Ombo, Aswan e Marsa Alam



Partenza speciale 25 APRILE 2019

DOCUMENTO NECESSARIO

Passaporto o carta d'identità

Durata: 8 giorni/7 notti

Tour Operator: Francorosso

Trattamento: pensione completa
(all inclusive a Marsa Alam)

Ponte

25/04 - 02/05/19

cod. GC190163

**Quota per persona
in cabina/camera doppia € 1.050**

3° letto 2/12 anni € 850

3° letto adulti € 1.030

Suppl. cabina/camera
doppia uso singola € 215

scegli
la tua

**QUOTA IN
TABELLA**

+

**FORFAIT
COSTI
OBBLIGATORI:**

€ 145

=

**QUOTA
FINITA**

(esclusi eventuali
adeguamenti quote
21 giorni prima
della partenza
come da regolamento)

Supplementi facoltativi:

Escursione ad Abu Simbel in bus € 110

**Cabina ponte alto
(durante la navigazione) € 55**

**Camera vista mare
(durante il soggiorno mare) € 45**

**Camera Superior vista mare laterale
(durante il soggiorno mare) € 25**

Deluxe (durante il soggiorno mare) € 40

**Camera Family
(durante il soggiorno mare) € 15**

PROGRAMMA DI VIAGGIO

1° giorno: Milano/Luxor

Ritrovo con l'assistente presso l'aeroporto di Milano e disbrigo delle formalità di imbarco. Partenza con volo speciale con destinazione Luxor. Arrivo a Luxor e imbarco sulla motonave.

Sistemazione nelle cabine, cena e pernottamento.

2° giorno: Luxor

Pensione completa a bordo. Visita della riva Est e dei templi di Luxor e Karnak. Sosta allo storico Winter Palace Hotel per un caffè pomeridiano.

Cena e pernottamento a bordo.

3° giorno: Luxor/Edfu

Al mattino visita della Valle dei re, del Tempio di Hatshepsut e dei Colossi di Memnon. Pranzo a bordo della motonave. Proseguimento della navigazione verso Edfu.

Cena e pernottamento a bordo.

4° giorno: Edfu/Kom Ombo/Aswan

Al mattino visita del Tempio di Horus. Pranzo a bordo della motonave. Continuazione della crociera verso Kom Ombo e visita del Tempio di Sobek. La navigazione prosegue verso Aswan.

Cena e pernottamento a bordo.

5° giorno: Aswan

Al mattino escursione facoltativa ad Abu Simbel,

rientro per il pranzo che si consumerà a bordo. Nel pomeriggio visita del Tempio di Philae e tour panoramico in barca sul Nilo. Cena e pernottamento a bordo.

6° giorno: Aswan/Marsa Alam (km 480)

Al mattino escursione ai Giardini Botanici a bordo di una feluca. Al termine, partenza verso Marsa Alam con sosta lungo il percorso per una pausa. Arrivo al SeaHotel&Resort Akassia, trattamento di all inclusive.

7° giorno: Marsa Alam

Soggiorno balneare in all inclusive.

8° giorno: Marsa Alam/Milano

Prima colazione, trasferimento in aeroporto e partenza per l'Italia.

In alcuni casi e per esigenze operative il programma potrebbe subire delle modifiche nella successione delle visite, senza alterarne i contenuti. Le distanze riportate nella descrizione sono indicative. Inoltre, sempre per ragioni operative la motonave potrebbe essere sostituita con un'altra equivalente e di pari categoria.

HOTEL PREVISTI (o similari)

CROCIERA SUL NILO

MOTONAVE JAZ JUBELEE 5*

MARSA ALAM, EL QUSEIR SEAHOTEL & RESORT AKASSIA 5*



LA QUOTA "FINITA" COMPRENDE: Viaggio aereo per Luxor e da Marsa Alam con volo speciale; trasporto di kg. 15 di bagaglio; tutti i trasferimenti previsti dagli aeroporti agli hotel e viceversa e a bordo della nave; sistemazione in camera/cabina doppia negli alberghi/motonave indicati (o similari); trattamento di pensione completa durante la navigazione (soft drink o 1/2 di litro di acqua minerale naturale in bottiglia inclusa a pranzo e a cena durante la navigazione) e di all inclusive al mare; visite, ingressi e guida parlante italiano durante la navigazione; assistenza alla partenza e in loco; tasse d'imbarco e oneri aeroportuali; pacchetto assicurativo medico, bagaglio e annullamento viaggio Filo Diretto; visto consolare.

LA QUOTA NON COMPRENDE: Mance obbligatorie; bevande non indicate; tassa per videocamere e macchine fotografiche nei siti laddove richiesto; eventuale adeguamento carburante che verrà comunicato 21 giorni prima della partenza; tutto quanto non espressamente indicato ne "La quota comprende".

NOTA BENE: Le quote riportate potrebbero subire delle variazioni dovute alla modifica di uno o più dei seguenti elementi: tasso di cambio applicato; costo del carburante aereo; importo delle tasse aeroportuali; costo del visto d'ingresso (dove previsto); importo delle tasse di ingresso o uscita (dove previste). Tali variazioni vi verranno comunicate entro 21 giorni dalla data di partenza.

Primavera a New York

Tutto il Fascino della Grande Mela...in libertà



Partenza speciale 23 APRILE 2019

DOCUMENTO NECESSARIO

Passaporto

Durata: 6 giorni/5 notti

Tour Operator: AmericaWorld

Trattamento: Pernottamento e prima colazione

Operativo voli (attualmente previsto, soggetto a variazioni):

23/04 Milano MXP/New York 10.25/13.40

27/04 New York/Milano MXP 18.15/08.20 del 28/04

Ponte

23 - 28/04/19

cod. GC190153

Quota per persona
in camera doppia

€ 860

Supplemento singola

€ 490

Quota per persona in tripla

€ 750

scegli
la tua

**FORFAIT
COSTI
OBBLIGATORI:**
€ 150

**QUOTA
FINITA**
(esclusi eventuali
adeguamenti quote
21 giorni prima
della partenza
come da regolamento)

Supplementi facoltativi:

Pacchetto New York Welcome
(vedi descrizione nel programma)

€ 125

LA QUOTA "FINITA" COMPRENDE: Viaggio aereo da Milano in classe economica con voli di linea; trasporto di kg. 20 di bagaglio; sistemazione in camera doppia nell'hotel indicato (o similare); trattamento di pernottamento e prima colazione continentale; tasse d'imbarco e oneri aeroportuali; pacchetto Assicurativo medico, bagaglio e annullamento Filo Diretto; tasse locali; kit da viaggio con guida.

LA QUOTA NON COMPRENDE: Trasferimenti dall'aeroporto all'hotel e viceversa; pacchetto assicurativo integrativo (per aumentare i massimali di copertura sanitaria); autorizzazione ESTA da compilare online prima della partenza da parte dei singoli partecipanti; pasti; escursioni; bevande; mance e tutto quanto non espressamente indicato ne "La quota comprende".

PROGRAMMA DI VIAGGIO

1° giorno: Milano Malpensa/New York

Ritrovo dei sigg. partecipanti all'aeroporto e imbarco sul volo diretto per New York. Arrivo e trasferimento libero dall'aeroporto all'hotel. Sistemazione nelle camere. Resto del pomeriggio a disposizione. Pernottamento in hotel.

2° giorno: New York

Prima colazione in hotel. Interà giornata a disposizione per visitare la città e per lo shopping. Suggeriamo di acquistare insieme al viaggio il pacchetto "New York Welcome" che include i trasferimenti collettivi dall'aeroporto all'hotel e viceversa e la visita della città in lingua italiana. Interessante ed utilissima la visita di Manhattan vi aiuterà ad orientarvi in questa grande metropoli americana. Il tour dura mezza giornata e prevede una guida parlante italiano. Vi sposterete con un pullman privato e potrete ammirare le principali caratteristiche della città ed i punti più famosi. Percorrerete le vie più celebri come la Fifth Avenue, famosa per i negozi e per alcuni grattacieli come l'Empire State Building, potrete ammirare i luoghi di maggior interesse come il Lincoln Center (centro culturale con la Metropolitan Opera House), il leggendario Central Park, la celeberrima Trump Tower, Saint Patrick's Cathedral e l'imponente Rockefeller Center. Proseguirete per i quartieri Greenwich Village & SoHo, quartieri alla moda, frequentati dai giovani newyorchesi, abitato da artisti e caratterizzato

da un'intensa vita notturna. Tappe successive Little Italy e Chinatown, due classici esempi della multietnicità di New York famosa in tutto il mondo. A seguire la zona di Wall Street, nella parte più a sud dell'isola, centro della finanza mondiale con i suoi grattacieli e le sue strade strette e sempre molto affollate. Pasti liberi e pernottamento in hotel.

3° giorno: New York

Prima colazione in hotel. Interà giornata a disposizione dedicata alle visite individuali della città. Potrete visitare alcuni degli edifici più famosi di New York quali il Chrysler Building e l'Empire State Building, con il suo osservatorio al 86° piano dal quale si gode una vista mozzafiato di New York, potrete passare il pomeriggio visitando uno dei numerosi musei quali il Moma, Guggenheim o Metropolitan. Pasti liberi e pernottamento in hotel.

4° giorno: New York

Prima colazione in hotel. Interà giornata a disposizione dedicata alle visite individuali della città o allo shopping. Pasti liberi e pernottamento in hotel.

5° giorno: New York/Milano Malpensa

Prima colazione in hotel. Giornata a disposizione. Trasferimento libero in aeroporto per il volo di rientro. Pasti e pernottamento a bordo.

6° giorno: Milano Malpensa

Arrivo a Milano Malpensa.

LA STRUTTURA

HOTEL AMERITANIA - 3* SUPERIOR (o similare)

Situato nel Theater District di New York, accanto all'Ed Sullivan Theater, questo hotel offre servizi di biglietteria e camere moderne con pavimenti piastrellati in bianco e nero. Con colori accesi, mobili in mogano e arredi moderni, le spaziose sistemazioni dell'Ameritania sono dotate di TV via cavo con film pay per view e videogiochi, bagno con set di cortesia firmato, e scrivania. Nella hall sono presenti quotidiani gratuiti. Si trova a 645 metri dal Museum of Modern Art, 161 metri dalla stazione metropolitana 7th Avenue e 805 metri da Central Park.



NOTA BENE: Le quote riportate potrebbero subire delle variazioni dovute alla modifica di uno o più dei seguenti elementi: tasso di cambio applicato; costo del carburante aereo; importo delle tasse aeroportuali; costo del visto d'ingresso (dove previsto); importo delle tasse di ingresso o uscita (dove previste). Tali variazioni vi verranno comunicate entro 21 giorni dalla data di partenza

Repubbliche baltiche

Le bellissime capitali baltiche: Vilnius, Riga e Tallinn

Partenze speciali PASQUA e PONTI



DOCUMENTO NECESSARIO

Passaporto o carta d'identità

Durata: 8 giorni/7 notti

Tour Operator: Francorosso

Trattamento: mezza pensione

Pasqua e Ponte
20/04 - 27/04/19

cod. GC190165

Ponte
27/04 - 04/05/19

cod. GC190166

**Quota per persona
in camera doppia**

€ 995

3° letto 2/12 anni

€ 790

Supplemento singola

€ 305

scegli
la tua

**QUOTA IN
TABELLA**

**FORFAIT
COSTI
OBBLIGATORI:**

€210

**QUOTA
FINITA**

(esclusi eventuali
adeguamenti quote
21 giorni prima
della partenza
come da regolamento)

LA QUOTA "FINITA" COMPRENDE: Viaggio aereo da Milano in classe economica con voli di linea; trasferimenti in bus per tutta la durata del tour; sistemazione in camera doppia con servizi privati; trattamento di mezza pensione come da programma; guida locale parlante italiano durante le visite previste nel programma; visite e ingressi come da programma; tasse d'imbarco e oneri aeroportuali; pacchetto assicurativo medico, bagaglio e annullamento viaggio Filo Diretto; assistenza alla partenza; assistenza Francorosso negli aeroporti e durante il tour.

LA QUOTA NON COMPRENDE: Mance; escursioni facoltative; extra personali e tutto quanto non espressamente indicato ne "La quota comprende".

NOTA BENE: Le quote riportate potrebbero subire delle variazioni dovute alla modifica di uno o più dei seguenti elementi: tasso di cambio applicato; costo del carburante aereo; importo delle tasse aeroportuali; costo del visto d'ingresso (dove previsto); importo delle tasse di ingresso o uscita (dove previste). Tali variazioni vi verranno comunicate entro 21 giorni dalla data di partenza.

PROGRAMMA DI VIAGGIO

1° giorno: Milano/Tallinn

Ritrovo con l'assistente presso l'aeroporto di Milano e disbrigo delle formalità di imbarco. Partenza con volo di linea per Tallinn. All'arrivo incontro con l'assistente locale Francorosso e trasferimento in hotel. Cena e pernottamento. Trattamento: cena

2° giorno: Tallinn

Prima colazione in hotel. Interà giornata dedicata alla visita della città: si parte dalla città vecchia, Toompea, la parte alta della città, con il Castello famoso per il suo giardino e i suoi torrioni, il Duomo dedicato a Santa Maria. Proseguimento della visita con la parte bassa della città: la piazza del Municipio, in stile medievale, con i suoi caffè e negozi di artigianato è il luogo più vivace di Tallinn. Tempo a disposizione per il pranzo libero. Pomeriggio dedicato alla visita del Parco del Palazzo Kadriorg. Al termine della visita rientro in hotel. Cena e pernottamento in hotel. Trattamento: mezza pensione (prima colazione e cena in hotel)

3° giorno: Tallinn

Prima colazione in hotel. Interà giornata libera a disposizione per attività individuali o dedicata alle escursioni facoltative al: Parco all'aperto Rocca al Mare, al Parco Lahema, Sagadi e Palmse o a Helsinki. Cena in ristorante e pernottamento in hotel. Trattamento: mezza pensione (prima colazione e cena in ristorante)

4° giorno: Tallinn/Paernu/Riga (310 Km)

Prima colazione in hotel. Partenza per Paernu, importante porto marittimo della Estonia. La città, fondata nel XIII secolo, è oggi il principale centro balneare del Paese. Passeggiata sulla Rütli taenav, la principale arteria cittadina, ricca di palazzi e negozi. Pranzo in ristorante. Proseguimento per Riga. All'arrivo sistemazione nelle camere riservate presso l'hotel previsto. Cena libera e pernottamento in hotel. Trattamento: mezza pensione (prima colazione e pranzo in ristorante)

5° giorno: Riga

Prima colazione in hotel. Mattinata dedicata alla visita panoramica della città: la "Città Vecchia" con il Castello, la Porta degli Svedesi e la Torre delle Polveri, il Duomo (solo visita esterna), la Chiesa di S. Pietro con il Campanile, l'Opera Nazionale e

il "Distretto Liberty" ideato e realizzato dall'ingegnere Mochajl Eisenstein. Pranzo libero.

Nel pomeriggio visita del Parco Nazionale di Gauja che con i suoi 900 kmq è il più grande del Baltico e offre una combinazione unica di panorami collinari, castelli medievali tra cui quello di Turaida ed esemplari di flora e fauna ormai estinte in altri paesi europei. Cena in ristorante e pernottamento in hotel. Trattamento: mezza pensione (prima colazione e cena in ristorante)

6° giorno: Riga/Rundale/Vilnius (330 Km)

Prima colazione in hotel. Partenza alla volta di Rundale e visita del Palazzo, residenza estiva del duca di Curlandia, interamente progettato da Francesco Bartolomeo Rastrelli rappresenta uno dei più significativi esempi di arte barocca e rococò in tutta la Lituania. Pranzo presso il Palazzo di Mezotne. Al termine proseguimento per Vilnius con sosta fotografica alla Collina delle Croci. All'arrivo a Vilnius, sistemazione nelle camere riservate presso l'hotel previsto. Cena libera e pernottamento in hotel. Trattamento: mezza pensione (prima colazione in hotel e pranzo in ristorante)

7° giorno: Vilnius

Prima colazione in hotel. In mattinata partenza per Trakai, a trenta chilometri da Vilnius, circondata da un sistema di laghi è l'antica capitale del Granducato di Lituania; durante la sosta si visiterà il castello ducale. Rientro a Vilnius e tempo a disposizione per il pranzo libero. Nel pomeriggio visita della città: la Porta dell'Aurora con la Madonna Nera, la Cattedrale di Stanislao, la torre di Gediminas (esterno), le Chiese di Sant' Anna e SS. Pietro e Paolo e l'Antica Università (ingresso). Cena e pernottamento in hotel. Trattamento: mezza pensione (prima colazione e cena in hotel)

8° giorno: Vilnius/Milano

Prima colazione in hotel e trasferimento in aeroporto. Disbrigo delle formalità d'imbarco e partenza con volo di linea per Milano Linate o Malpensa. Trattamento: prima colazione

L'itinerario può subire variazioni dovute a ragioni tecniche operative pur mantenendo le visite previste nel tour

HOTEL PREVISTI (o similari, categoria 4*)

TALLINN SOKOS VIRU/ILMARINE/PARK INN MERITON/TALLINK CITY
RIGA OPERA&SPA/PARK INN RADISSON VALDEMARA
VILNIUS RADISSON BLU LIETUVA /CROWNE PLAZA



Russia - Ponti di Primavera a Mosca

Mosca: dove gli angoli più remoti celano bellezze uniche



Partenze speciali PASQUA e PONTI

DOCUMENTO NECESSARIO

Passaporto

Durata: 4/5/6 giorni

Tour Operator: Francorosso

Trattamento: Pernottamento e prima colazione (inclusa 1 cena)

Pasqua

20 - 25/04/19

6 giorni/5 notti

cod. GC190167

Quota per persona
in camera doppia

€ 570

Supplemento singola

€ 60

Ponte

25 - 28/04/19

4 giorni/3 notti

cod. GC190168

Quota per persona
in camera doppia

€ 490

Supplemento singola

€ 60

Ponte

27/04 - 01/05/19

5 giorni/4 notti

cod. GC190169

Quota per persona
in camera doppia

€ 540

Supplemento singola

€ 60

scegli la tua	FORFAIT COSTI OBBLIGATORI:	= QUOTA FINITA
	QUOTA IN TABELLA	
	€ 300	(esclusi eventuali adeguamenti quote 21 giorni prima della partenza come da regolamento)

NOTE

Per 3° letto si intende l'aggiunta di una brandina, pertanto lo spazio nella camera risulterà sensibilmente ridotto e la sistemazione piuttosto scomoda. Invitiamo a prediligere la sistemazione in 2 camere distinte.

In ogni caso non è prevista alcuna riduzione per il 3° letto bambino o adulto.

La sistemazione in camera tripla è da intendersi "su richiesta" e da riconfermare seguito firma della rispettiva lettera di manleva.

LA QUOTA "FINITA" COMPRENDE: Viaggio aereo da Milano in classe economica con voli di linea; trasferimenti da/per l'aeroporto di Mosca; sistemazione in camera doppia con servizi privati; trattamento di pernottamento e prima colazione, inclusa 1 cena in hotel; guida parlante italiano durante le escursioni incluse nel programma; visite e ingressi come da programma; auricolari durante le visite da programma (laddove necessarie); tasse d'imbarco e oneri aeroportuali; pacchetto assicurativo medico, bagaglio e annullamento viaggio Filo Diretto; assistenza alla partenza e in loco; visto d'ingresso (procedura normale).

LA QUOTA NON COMPRENDE: Mance (importo consigliato € 5 al giorno a persona per autista e guida); escursioni facoltative; extra personali e tutto quanto non espressamente indicato ne "La quota comprende".

PROGRAMMA DI VIAGGIO

1° giorno: Milano/Mosca

Ritrovo con l'assistente presso l'aeroporto di Milano Malpensa e disbrigo delle formalità di imbarco. Partenza con volo di linea Air Italy con destinazione Mosca. Arrivo all'aeroporto di Mosca. Incontro con la guida locale e trasferimento in hotel. Sistemazione nelle camere riservate. Cena e pernottamento in hotel. Possibilità di partecipare all'escursione facoltativa "Mosca by night".

Trattamento: cena e pernottamento

2° giorno: Mosca

Prima colazione in hotel. In mattinata visita panoramica della città di Mosca con ingresso alla cattedrale di San Basilio, con passeggiata nel parco di Zaryade e, a seguire visita ad alcune tra le più suggestive stazioni della metropolitana di Mosca, considerata una delle più belle al mondo. Pranzo libero. Nel pomeriggio escursione facoltativa al Monastero di Serghijev Posad. Cena libera e pernottamento in hotel. Possibilità di partecipare all'escursione facoltativa "Il Balletto folcloristico".

Trattamento: prima colazione e pernottamento

3° giorno: Mosca

Prima colazione in hotel. In mattinata visita del Cremlino, l'antica cittadella simbolo della Russia,

comprensiva di due cattedrali. Nel pomeriggio possibilità di partecipare all'escursione facoltativa "Mosca Sovietica". Cena libera e pernottamento in hotel.

Trattamento: prima colazione e pernottamento

4° - 5° giorno: Mosca

Prima colazione in hotel e pasti liberi. Giornate a disposizione per attività individuali o per lo shopping.

Trattamento: prima colazione e pernottamento

6° giorno: Mosca/Milano

Prima colazione in hotel. Tempo libero a disposizione fino al trasferimento in aeroporto. Disbrigo delle formalità d'imbarco e partenza con volo di linea per l'Italia. Trattamento: prima colazione

L'itinerario può subire variazioni dovute a ragioni tecniche operative pur mantenendo le visite previste nel tour

N.B.: Il programma indicato si riferisce alla partenza del 20 aprile (5 notti/6 giorni). Per la partenza del 27 aprile non è previsto il 5° giorno e per la partenza del 25 aprile non sono previsti né il 4° né il 5° giorno.

HOTEL PREVISTO (o similare, categoria 4*)

MOSCA HOTEL HILTON GARDEN INN



NOTA BENE: Le quote riportate potrebbero subire delle variazioni dovute alla modifica di uno o più dei seguenti elementi: tasso di cambio applicato; costo del carburante aereo; importo delle tasse aeroportuali; costo del visto d'ingresso (dove previsto); importo delle tasse di ingresso o uscita (dove previste). Tali variazioni vi verranno comunicate entro 21 giorni dalla data di partenza.

Russia - Ponti di Primavera a San Pietroburgo

"Si viene da ogni dove per la magica atmosfera della Venezia del nord"



Partenze speciali PASQUA e PONTI

DOCUMENTO NECESSARIO

Passaporto

Durata: 4/5/6 giorni

Tour Operator: Francorosso

Trattamento: Pernottamento e prima colazione (inclusa 1 cena)

Pasqua

20 - 25/04/19

6 giorni/5 notti

cod. GC190170

Quota per persona
in camera doppia

€ 600

Supplemento singola

€ 60

Ponte

25 - 28/04/19

4 giorni/3 notti

cod. GC190171

Quota per persona
in camera doppia

€ 490

Supplemento singola

€ 60

Ponte

27/04 - 01/05/19

5 giorni/4 notti

cod. GC190172

Quota per persona
in camera doppia

€ 540

Supplemento singola

€ 60

scegli
la tua

**FORFAIT
COSTI
OBBLIGATORI:**

€370

**QUOTA
FINITA**

(esclusi eventuali
adeguamenti quote
21 giorni prima
della partenza
come da regolamento)



PROGRAMMA DI VIAGGIO

1° giorno: Milano/San Pietroburgo

Ritrovo con l'assistente presso l'aeroporto di Milano Malpensa e disbrigo delle formalità di imbarco. Partenza con volo di linea con destinazione San Pietroburgo. Arrivo all'aeroporto di San Pietroburgo. Incontro con la guida locale e trasferimento in hotel. Sistemazione nelle camere riservate. Cena e pernottamento in hotel.

Possibilità di partecipare all'escursione facoltativa "giro sui canali". Trattamento: cena e pernottamento

2° giorno: San Pietroburgo

Prima colazione in hotel. In mattinata visita panoramica della città. Si inizia dalla Nevsky Prospekt, la principale arteria del centro città per proseguire nella Piazza del Palazzo d'Inverno e nella Piazza di Sant'Isacco dove si visiterà l'omonima cattedrale, una delle chiese più imponenti del mondo. Proseguimento con la visita della Cattedrale di San Nicola, in stile barocco, al cui interno si può ammirare un'iconostasi, in legno intarsiato eseguita tra il 1755 e il 1760. Per finire sosta fotografica al Monastero Smolny, dalle candide tonalità bianche e azzurre, è considerato un vero capolavoro dell'architetto italiano Bartolomeo Rastrelli. Pranzo libero. Nel pomeriggio escursione facoltativa "Palazzo di Puskin", residenza estiva degli Zar. Cena libera e pernottamento in hotel. Trattamento: prima colazione e pernottamento

3° giorno: San Pietroburgo

Prima colazione in hotel. In mattinata visita al

Palazzo dello Stato Maggiore e al Museo dell'Hermitage, uno dei più importanti musei del mondo per la vastità e il numero d'opere d'arte esposte. Pranzo libero e pomeriggio a disposizione per attività individuali. Possibilità di partecipare all'escursione facoltativa "Parco di Petrodvorec (solo parco)". Cena libera e pernottamento in hotel. Possibilità di partecipare facoltativamente allo spettacolo folcloristico.

Trattamento: prima colazione e pernottamento

4° - 5° giorno: San Pietroburgo

Prima colazione in hotel e pasti liberi. Giornate libere a disposizione per attività individuali o per lo shopping. Trattamento: prima colazione e pernottamento

6° giorno: San Pietroburgo/Milano

Prima colazione in hotel. Tempo libero a disposizione fino al trasferimento in aeroporto. Disbrigo delle formalità d'imbarco e partenza con volo di linea per l'Italia. Trattamento: prima colazione

L'itinerario può subire variazioni dovute a ragioni tecniche operative pur mantenendo le visite previste nel tour

N.B.: Il programma indicato si riferisce alla partenza del 20 aprile (5 notti/6 giorni). Per la partenza del 27 aprile non è previsto il 5° giorno e per la partenza del 25 aprile non sono previsti né il 4° né il 5° giorno.

HOTEL PREVISTO (o similare, categoria 4*)

SAN PIETROBURGO HOTEL AMBASSADOR

NOTE: Per 3° letto si intende l'aggiunta di una brandina, pertanto lo spazio nella camera risulterà sensibilmente ridotto e la sistemazione piuttosto scomoda. Invitiamo a prediligere la sistemazione in 2 camere distinte. In ogni caso non è prevista alcuna riduzione per il 3° letto bambino o adulto. La sistemazione in camera tripla è da intendersi "su richiesta" e da riconfermare seguito firma della rispettiva lettera di manleva.

LA QUOTA "FINITA" COMPRENDE: Viaggio aereo da Milano in classe economica con voli di linea; trasferimenti da/per l'aeroporto di San Pietroburgo; sistemazione in camera doppia con servizi privati; trattamento di pernottamento e prima colazione inclusa 1 cena in hotel; guida parlante italiano durante le escursioni incluse nel programma; visite e ingressi come da programma; auricolari durante le visite da programma (laddove necessarie); tasse d'imbarco e oneri aeroportuali; pacchetto assicurativo medico, bagaglio e annullamento viaggio Filo Diretto; assistenza alla partenza e in loco; visto d'ingresso (procedura normale).

LA QUOTA NON COMPRENDE: Mance (importo consigliato € 5 al giorno a persona per autista e guida); escursioni facoltative; extra personali e tutto quanto non espressamente indicato ne "La quota comprende".

NOTA BENE: Le quote riportate potrebbero subire delle variazioni dovute alla modifica di uno o più dei seguenti elementi: tasso di cambio applicato; costo del carburante aereo; importo delle tasse aeroportuali; costo del visto d'ingresso (dove previsto); importo delle tasse di ingresso o uscita (dove previste). Tali variazioni vi verranno comunicate entro 21 giorni dalla data di partenza.

VIAGGI

Uzbekistan: la Terra di Tamerlano

Il paese più ricco di storia fra tutte le repubbliche dell'Asia centrale

Partenza speciale di PASQUA



DOCUMENTO NECESSARIO

Passaporto

Durata: 8 giorni/6 notti

Tour Operator: Francorosso

Trattamento: pensione completa

Pasqua e Ponte

21- 28/04/19

cod. GC190173

Quota per persona
in camera doppia

€ 1.250

Supplemento singola

€ 175

scegli
la tua

**QUOTA IN
TABELLA**

**FORFAIT
COSTI
OBBLIGATORI:**

€ 330

(esclusi eventuali
adeguamenti quote
21 giorni prima
della partenza
come da regolamento)

**= QUOTA
FINITA**



LA QUOTA "FINITA" COMPRENDE: Viaggio aereo da Milano in classe economica con voli di linea; volo interno da Urgench a Bukhara con volo di linea; trasferimenti in bus per tutta la durata del tour; sistemazione in camera doppia con servizi privati; trattamento di pensione completa come da programma con 0,33 di acqua minerale inclusa (bottiglietta o caraffa) e tè; guida locale/ accompagnatore parlante italiano dal 2° al 8° giorno; biglietto ferroviario in 2° classe con treno ad alta velocità da Samarcanda a Tashkent; visite e ingressi come da programma; tasse d'imbarco e oneri aeroportuali; pacchetto assicurativo medico, bagaglio e annullamento viaggio Filo Diretto; assistenza alla partenza; visto d'ingresso (procedura normale); accompagnatore Francorosso dall'Italia.

LA QUOTA NON COMPRENDE: Mance (importo consigliato € 35 a persona per autista e guida); tassa per videocamera e macchine fotografiche nei siti laddove richiesto; extra personali e tutto quanto non espressamente indicato ne "La quota comprende".

NOTA BENE: Le quote riportate potrebbero subire delle variazioni dovute alla modifica di uno o più dei seguenti elementi: tasso di cambio applicato; costo del carburante aereo; importo delle tasse aeroportuali; costo del visto d'ingresso (dove previsto); importo delle tasse di ingresso o uscita (dove previste). Tali variazioni vi verranno comunicate entro 21 giorni dalla data di partenza.

PROGRAMMA DI VIAGGIO

1° giorno: Milano/Urgench

Ritrovo con l'assistente presso l'aeroporto di Milano Malpensa e disbrigo delle formalità di imbarco. Partenza con volo di linea Uzbekistan Airways. Pernottamento a bordo.

2° giorno: Urgench/Khiva (30 km)

Arrivo a Urgench incontro la guida locale. Trasferimento in pullman riservato in hotel a Khiva. Prima colazione in hotel. Interà giornata dedicata alla visita della leggendaria Khiva "dentro le mura": la Ichan Kala sito di valore universale protetto dall'Unesco che include la cittadella e antica fortezza Kunya Ark, la moschea Juma dalle molte colonne lignee, il minareto di Islam Hodja, la moschea Bagbanli, il caravanserraglio, il mausoleo Seyid Allauddin, il palazzo Tash Khauli, la madrasa Alla Kuli Khan, il mausoleo di Pakhlavan-Makhmud, l'imponente minareto Kalta. Pranzo in ristorante e nel pomeriggio proseguimento delle visite. Cena e pernottamento in hotel.

Trattamento: pensione completa

3° giorno: Khiva/Urgench/Bukhara (30 km)

Prima colazione in hotel. In mattinata trasferimento in aeroporto a Urgench e partenza con volo interno per Bukhara. All'arrivo a Bukhara trasferimento in hotel e sistemazione nelle camere riservate e pranzo in hotel. Nel pomeriggio visita del complesso di Lyab-i Khauz e delle sue madrase del XVI-XVII sec.: Kukeldash, Nodir-Divan-Beghi con il vicino khanaqa che ospitava i pellegrini e della moschea Magoki-i Attari, unica per i suoi ornamenti che riprendono concetti zoroastriani e buddisti. Cena con spettacolo nella suggestiva cornice della madrasa Nodir Divan Beghi. Pernottamento in hotel. Trattamento: pensione completa

4° giorno: Bukhara

Prima colazione in hotel. In mattinata visita casa/museo Fayzulla Khodjaev della fine del 1800, appartenuta ad un ricco mercante. Si prosegue con il complesso di Poy-i Kalyan con i suoi mirabili monumenti che datano dal XII al XVI sec.: la madrasa Mir-i Arab, il minareto di Kalyan intatto da 880 anni quando con i suoi 47 metri era il più alto di tutta l'Asia Centrale. Visita di Chor Minor, la curiosa madrasa dei 4 minareti, del mausoleo dei Samanidi, capolavoro dell'architettura del X sec. e della cittadella, un tempo residenza del khan di Bukhara. Pranzo in ristorante. Nel pomeriggio tempo a disposizione per lo shopping, immancabile la visita dei 3 bazar coperti e facilmente individuabili per le caratteristiche cupole: il tok-i-Zargaron - dei gioiellieri, il Tok-i Tilpak Furushon - dei cappellai, il Tok-i Sarrafon - dove si cambiava il danaro. Al termine si andrà appena fuori città (a 4 km) per visitare la curiosa residenza dell'ultimo emiro di Bukhara, il Mokhi-Khosa Palace divertente esempio di stile kitsch. Al termine rientro in hotel, cena e pernottamento. Trattamento: pensione completa

5° giorno: Bukhara/Shakhrisabz/Samarcanda (420 km)

Prima colazione in hotel. Partenza alla volta di Shakhrisabz, una città con più di duemila anni di storia che fu la città natale di Tamerlano. Visita delle grandiose rovine del palazzo di Tamerlano, del complesso Dorus Saodat, destinato alla sepoltura delle famiglie regnanti, e della moschea di Kok Gumbaz con la sua cupola blu. Pranzo in ristorante. Proseguimento per Samarcanda. Arrivo in serata, cena e pernottamento in hotel.

Trattamento: pensione completa

6° giorno: Samarcanda

Prima colazione in hotel. Nella mattinata visita di Samarcanda con la piazza Registan, circondata dalle madrasse di Ulugbek, Sherdor e Tilla Kori, visita al mausoleo di Gur-Emir, che ospita la tomba di Tamerlano. Pranzo in ristorante. Nel pomeriggio si visiterà l'osservatorio astronomico di Ulugbek che conserva una parte dell'astrolabio del XV sec. e i preziosi affreschi del VII sec. conservati nel museo della fondazione della città di Afrosiab, primo nucleo della futura Samarcanda. Visita del centro "Meros" dove si fabbrica artigianalmente la carta utilizzando la corteccia dell'albero di gelso. Cena in una locale casa tagica dove si potrà anche assistere alla preparazione del piatto tradizionale, il plov. Pernottamento in hotel. Trattamento: pensione completa

7° giorno: Samarcanda/Tashkent (320 km)

Prima colazione in hotel. Nella mattinata visita alla magnifica necropoli Shakh-i Zinda, vero tesoro architettonico che racchiude moschee e mausolei e rappresenta un importante luogo di pellegrinaggio. Proseguimento con la visita alla fabbrica di tappeti Khudjum dove vengono tessuti a mano pregevoli manufatti in seta e lana. E per finire sosta alla moschea Bibi-Khanum, dedicata alla moglie preferita di Tamerlano e all'animato mercato di Samarcanda. Pranzo in hotel e partenza in treno per Tashkent. Arrivo in hotel a Tashkent, sistemazione nelle camere riservate. Cena e pernottamento in hotel. Trattamento: pensione completa

8° giorno: Tashkent/Milano

Prima colazione in hotel. In mattinata visita della città che prevede la piazza dell'indipendenza, la piazza del Teatro dell'Opera, il complesso di Khast Imam con le madrasse di Barak Khan e il museo in cui è conservato il Corano più antico. Visita al museo di arti applicate ospitato nell'elegante residenza di un diplomatico del periodo zarista e ad alcune stazioni della metropolitana. Pranzo in ristorante. Tempo a disposizione fino al trasferimento in aeroporto. Disbrigo delle formalità di imbarco e partenza con volo di linea Uzbekistan Airways per Milano. Trattamento: prima colazione e pranzo

L'itinerario può subire variazioni dovute a ragioni tecniche operative pur mantenendo le visite previste nel tour.

HOTEL PREVISTI (o similari)

KHIVA ASIA KHIVA 4*
BUKHARA ASIA BUKHARA 4*

SAMARCANDA REGISTAN PLAZA 4*
TASHKENT MIRAN INTERNATIONAL 5*



Cuba - Tour la Chiave del Golfo

Da Havana a Santiago, con possibilità di soggiorno mare

Partenza speciale 18 FEBBRAIO 2019



DOCUMENTO NECESSARIO

Passaporto

Durata: 9 giorni/7 notti o 16 giorni/14 notti

Tour Operator: Press Tours

Trattamento: Pensione completa
(All inclusive al mare)

18 - 26/02/19

SOLO TOUR 9 giorni/7 notti cod. GC190175

Quota per persona in camera doppia € **2.070**

Supplemento singola € 190

18/02 - 05/03/19

TOUR+MARE 16 giorni/14 notti cod. GC190175

Quota per persona in camera doppia € **2.740**

Supplemento singola € 365

scegli
la tua

+

**FORFAIT
COSTI
OBBLIGATORI:**
€ **130**

=

**QUOTA
FINITA**

(esclusi eventuali adeguamenti quote 21 giorni prima della partenza come da regolamento)



PROGRAMMA DI VIAGGIO

1° giorno: Milano Malpensa/Avana

Ritrovo dei partecipanti in aeroporto a Milano Malpensa e imbarco sul volo per Avana. All'arrivo incontro con l'assistente e trasferimento in hotel ad Avana. Sistemazione nelle camere riservate, cena e pernottamento.

2° giorno: Avana/Vinales/Avana

Dopo la prima colazione, partenza per Viñales: valle di incomparabile bellezza caratterizzata dai "Mogotes", massicci rocciosi con pareti verticali e cime arrotondate, considerate le più antiche formazioni rocciose di Cuba. Visita al Murale delle Preistoria, una grande pittura rupestre moderna che rappresenta l'evoluzione geologica e biologica dell'uomo e della specie. Visita opzionale alla 'Cueva del Indio' percorrendo in barca il fiume che scorre all'interno della grotta. Pranzo in ristorante. Rientro in hotel ad Avana, cena e pernottamento.

3° giorno: Avana

Prima colazione in hotel. Visita della città con percorso a piedi per il centro storico, dichiarato dall'Unesco Patrimonio dell'Umanità (Castello della Reale Forza, Campidoglio, Palazzo dei Governatori, Piazza della Cattedrale e Mercatino d'artigiani, Bodeguita del Medio e Palazzo dell'Artigianato); visita al Parco Militare Morro-Cabaña; dopo il pranzo, giro della parte moderna: Piazza della Rivoluzione, Rampa e lungomare. Cena in ristorante. Pernottamento in hotel.

4° giorno: Avana/Santa Clara

Dopo la prima colazione, partenza per Santa Clara e visita panoramica della città: la Piazza della Rivoluzione dove si trova il Mausoleo "Comandante Ernesto Che Guevara" e il treno blindato. Pranzo in ristorante. Sistemazione in hotel, cena e pernottamento.

5° giorno: Santa Clara/Trinidad

Prima colazione in hotel. Trasferimento per Trinidad e percorso a piedi per il centro storico. Conosciuta come città museo, questa cittadina piena di fascino ha conservato intatte le sue case, le strade e le piazze come erano secoli fa: è stata dichiarata dall'Unesco città Patrimonio dell'Umanità. Cocktail nel locale "Canchanchara", nome di una tipica bevanda locale a base di rum, miele e limone. Visita a musei, alla Plaza Mayor e pranzo in ristorante. Tempo a disposizione. Cena e pernottamento in hotel.

6° giorno: Trinidad/Sancti Spiritus/Camaguey

Dopo la prima colazione, partenza per Sancti Spiritus e visita panoramica della cittadina coloniale. Proseguimento del viaggio e pranzo in ristorante tipico

vicino a Ciego de Ávila. All'arrivo a Camagüey, visita panoramica della città. Al termine, sistemazione in hotel, cena e pernottamento.

7° giorno: Camaguey/Bayamo/Santiago de Cuba

Prima colazione in hotel. Partenza per Bayamo e breve visita della cittadina. Dopo il pranzo in ristorante, proseguimento alla volta del Santuario de la Virgen de la Caridad del Cobre, a circa 20 km da Santiago. Sita in cima a una collina panoramica di fronte alle antiche miniere di rame, la "Madonna del Rame" si venera in questa Basilica come patrona di Cuba. Arrivo a Santiago che dopo l'Avana, è la città più importante del Paese e l'unica a potersi fregiare dei titoli di "Città eroe della Repubblica di Cuba", "Culla della Rivoluzione" e "Città ribelle". La visita del centro storico, si snoda a partire dalla caratteristica piazza Carlos Manuel de Céspedes, attorno alla quale sorgono la Cattedrale ed i palazzi più celebri. La visita prosegue con la Caserma Moncada e il Castello del Morro. Sistemazione in hotel, cena e pernottamento.

8° giorno: Santiago de Cuba/Holguin/Milano Malpensa

Dopo la prima colazione, proseguimento della visita di Santiago, al termine, pranzo e trasferimento all'aeroporto di Holguín per la partenza per l'Italia. Pasti e pernottamento a bordo.

9° giorno: Milano Malpensa

Arrivo a Milano Malpensa.

POSSIBILITÀ DI ESTENSIONE MARE

8° giorno: Santiago De Cuba/EXPLORAResort Playa Pesquero

Dopo la prima colazione, proseguimento della visita di Santiago, al termine, pranzo e trasferimento all'EXPLORAResort Playa Pesquero per il soggiorno mare. Inizio del trattamento di all inclusive.

Dal 9° al 14° giorno: EXPLORAResort Playa Pesquero

Trattamento di all Inclusive in hotel. Giornate a disposizione, relax e attività balneari.

15° giorno: Playa Pesquero/Holguin/Milano Malpensa

Dopo la prima colazione, trasferimento in tempo utile all'aeroporto di Holguin per il volo di rientro in Italia. Pasti e pernottamento a bordo.

16° giorno: Milano Malpensa

Arrivo a Milano Malpensa.

ALBERGHI PREVISTI (o similari, in località/aree limitrofe)

AVANA HOTEL MEMORIES MIRAMAR 4*

SANTA CLARA HOTEL LOS CANEYES 2* /HOTEL LA GRANJITA 2*

TRINIDAD CLUB AMIGO ANCON 3*/HOTEL BRISAS TRINIDAD DEL MAR 4*/CLUB AMIGO COSTASUR 3*

CAMAGUEY GRAN HOTEL 2*/HOTEL CAMAGUEY 2*/HOTEL CAMINO DE HIERRO 3*/HOTEL ENCANTO EL MARQUES 3*/ENCANTO LA AVELLANEDA 3*

SANTIAGO DE CUBA IBEROSTAR SAN FELIX (EX GRAN HOTEL ENCANTO) 4*/PUNTA GORDA 3*/CUBANA CAN VERSALLES 3*/IBEROSTAR IMPERIAL 4*

PLAYA PESQUERO EXPLORA CAFÉ PLAYA PESQUERO 5*

LA QUOTA "FINITA" COMPRENDE: Viaggio aereo da Milano in classe economica con voli speciali; trasporto di kg. 20 di bagaglio; tutti i trasferimenti in bus; sistemazione in camera doppia con servizi privati; trattamento di pensione completa durante il tour come da programma (è prevista una cena fredda per arrivi a Cuba in tarda serata) e di all inclusive per il soggiorno mare; guida parlante italiano durante il tour; ingressi e visite come da programma; visto turistico d'ingresso; tasse d'imbarco e oneri aeroportuali; pacchetto assicurativo medico, bagaglio e annullamento viaggio Filo Diretto; assistenza alla partenza e in loco.

LA QUOTA NON COMPRENDE: Mance a guide e autisti; extra personali e tutto quanto non espressamente indicato ne "La quota comprende".

NOTA BENE: Le quote riportate potrebbero subire delle variazioni dovute alla modifica di uno o più dei seguenti elementi: tasso di cambio applicato; costo del carburante aereo; importo delle tasse aeroportuali; costo del visto d'ingresso (dove previsto); importo delle tasse d'ingresso (dove previste). Tali variazioni vi verranno comunicate entro 21 giorni dalla data di partenza.

Birmania - La Roccia d'oro

...ed ecco ergersi all'orizzonte un mistero dorato...



Partenze speciali 13 NOVEMBRE 2018, 26 FEBBRAIO e 26 MARZO 2019

DOCUMENTO NECESSARIO

Passaporto

Durata: 9 giorni/7 notti

Tour Operator: Francorosso

Trattamento: pensione completa

13 - 21/11/18 cod. GC190176

Quota per persona in camera doppia € **1.890**

Supplemento singola € 400

26/02 - 05/03/19 cod. GC190177

Quota per persona in camera doppia € **1.890**

Supplemento singola € 400

26/03 - 03/04/19 cod. GC190178

Quota per persona in camera doppia € **1.790**

Supplemento singola € 400

scegli la tua

QUOTA IN TABELLA

FORFAIT COSTI OBBLIGATORI:

€ 140

(esclusi eventuali adeguamenti quote 21 giorni prima della partenza come da regolamento)

= QUOTA FINITA

PROGRAMMA DI VIAGGIO

1° giorno: Milano Malpensa/Yangon

Incontro dei partecipanti all'aeroporto di Milano Malpensa e partenza con volo speciale per Yangon. Pasti e pernottamento a bordo.

2° giorno: Yangon

All'arrivo trasferimento in hotel e pranzo in ristorante. Nel pomeriggio visita della Pagoda di Shwedagon, il centro buddhista più importante e antico del Myanmar: è ricoperta da centinaia di lamine d'oro e la cima dello stupa è tempestata di diamanti e pietre preziose. Cena e pernottamento in hotel.

Trattamento: pranzo e cena

3° giorno: Yangon/Bagan

Prima colazione in hotel. Trasferimento in aeroporto in tempo utile per l'imbarco sul volo per Bagan. All'arrivo visita del coloratissimo mercato di Nyaung Oo, e di alcuni dei templi più rappresentativi di Bagan: la Pagoda Shwezigon, prototipo di stupa birmana; il maestoso Tempio di Htilominlo; il Tempio di Ananda, uno dei capolavori superstiti dell'architettura Mon. Sosta fotografica a Thatbyinnyu, e pranzo in ristorante.

Nel pomeriggio visita ad una fabbrica di oggetti laccati, arte antichissima e ai templi: Myinkaba Gubyaukkyi, in stile Mon, il Manuha Temple, dedicato al re prigioniero e al Tempio di Nanpaya, con le sue raffinate incisioni su pietra. Sosta fotografica al Tempio di Dhammayangyi, il santuario più massiccio di Bagan. Cena e pernottamento in hotel.

Trattamento: pensione completa

4° giorno: Bagan/Mandalay (280 km)

Prima colazione in hotel. Partenza per Mandalay, antica capitale e ancora centro culturale ed eco-

nomico del Paese. Visita di Inwa: percorrendo le strade sterrate a bordo di un calesse si potranno ammirare il monastero di Bagaya, costruito in teak e sopravvissuto a guerre e devastazioni e il Me Nu Oak-Kyaung, monastero di mattoni.

Trasferimento a Sagaing e pranzo in ristorante.

Partenza per il villaggio di Mingun e visita di Pahtodawgyi, della Mingun Bell e dell'incantevole Pagoda Hsinbyume. Rientro a Mandalay in barca e sistemazione in hotel. Cena in ristorante e pernottamento in hotel. Trattamento: pensione completa

5° giorno: Mandalay/Pindaya/Lago Inle (270 km)

Prima colazione in hotel. In mattinata visita alla pagoda di Khuthodaw, il "più grande libro del mondo", e al monastero di Shwenandaw, costruito interamente in legno teak e finemente intarsiato. Dopo la visita della statua del Buddha Mahamuni, una delle più ricche ed elaborate di tutto il Myanmar proseguimento per Amarapura.

Visita del Monastero Mahagandayon, il collegio monastico più importante dove migliaia di monaci risiedono per studiare il buddismo e del ponte pedonale di legno U Bein lungo ben 1,2 km. Partenza per Pindaya, luogo dal fascino mistico e culla della spiritualità. Pranzo in ristorante in corso di viaggio.

All'arrivo visita della Shwe Oo Min Natural Cave Pagoda, all'interno della quale, nel corso dei secoli, i fedeli hanno depositato migliaia di immagini votive del Buddha. Cena in ristorante e partenza per il lago Inle, sistemazione in hotel e pernottamento. Trattamento: pensione completa

LA QUOTA "FINITA" COMPRENDE: Viaggio aereo da Milano in classe economica con volo speciale Neos; biglietti aerei in classe economica con voli di linea Yangon/Bagan-Heho/Yangon; tasse aeroportuali (importo soggetto a riconferma all'emissione del biglietto); trasferimenti in bus per tutta la durata del tour; 7 pernottamenti negli hotel indicati o similari; trattamento di pensione completa dal pranzo del 2° al pranzo del 9° giorno; guida locale accompagnatrice parlante italiano per tutto l'itinerario; visite e ingressi come da programma; pacchetto assicurativo medico, bagaglio e annullamento viaggio Filo Diretto; visto d'ingresso (procedura normale); assistenza alla partenza e in loco.

La quota non comprende: Bevande; mance obbligatorie (considerare almeno 8 dollari al giorno per persona); facchinaggio negli hotel e negli aeroporti; extra in genere e tutto quanto non espressamente indicato nella quota comprende.

NOTA BENE: Le quote riportate potrebbero subire delle variazioni dovute alla modifica di uno o più dei seguenti elementi: tasso di cambio applicato; costo del carburante aereo; importo delle tasse aeroportuali; costo del visto d'ingresso (dove previsto); importo delle tasse di ingresso o uscita (dove previste). Tali variazioni vi verranno comunicate entro 21 giorni dalla data di partenza.





6° giorno: Lago Inle

Prima colazione in hotel. Giornata dedicata alle visite sul lago Inle, bellissimo lago di montagna, a 900 metri sul livello del mare.

Visita al complesso di Indein Pagoda, raggiungibile in barca attraverso lo stretto torrente Inn Thein. Dopo il pranzo in ristorante visita della Pagoda di Phaung Daw U, per finire con la sosta nel villaggio di tessitura di Inpawkhone. Rientro in hotel, cena e pernottamento. Trattamento: pensione completa

7° giorno: Lago Inle/Heho/Yangon/Kyaikhtiyo (km 240)

Prima colazione in hotel. Trasferimento all'aeroporto di Heho in tempo utile per l'imbarco sul volo per Yangon. All'arrivo proseguimento per la Rocca d'Oro, con pranzo in ristorante in corso di viaggio. Dal campo base di Kin Pun, si prosegue percorrendo strade tortuose a bordo di camion, fino all'enorme masso in bilico sulla cui sommità sorge la pagoda Kyaikhtiyo. Rientro al campo base nel tardo pomeriggio, cena e pernottamento in hotel. Trattamento: pensione completa

8° giorno: Kyaikhtiyo/Bago/Yangon (km 175)

Prima colazione in hotel e pranzo in ristorante. Partenza per Bago dove si visiteranno il Buddha Shwethalyaung, una delle più grandi immagini di Buddha reclinato, la pagoda più alta del Myanmar, Shwemawdaw Paya e la Pagoda di Kyaikpun, casa del santuario dei Quattro Santi Buddha. Proseguimento per Yangon. Cena in ristorante e pernottamento in hotel. Trattamento: pensione completa

9° giorno: Yangon/Milano Malpensa

Prima colazione in hotel. In mattinata visita panoramica di Yangon con breve sosta alla Pagoda di Sule. Attraversando le strade trafficate della città si potranno ammirare i magnifici edifici coloniali dell'architettura vittoriana ed edoardiana. Visita del mercato di Bo Gyoke Aung San, con oltre 2000 negozi e la più grande selezione di artigianato e souvenir del Myanmar. Pranzo in ristorante.

Al termine trasferimento in aeroporto in tempo utile per l'imbarco sul volo speciale per l'Italia.

L'itinerario può subire variazioni dovute a ragioni tecniche operative pur mantenendo le visite previste nel tour.

I VOSTRI HOTELS (o simili, di categoria 4*)

YANGON HOTEL PARK ROYAL 5*
BAGAN HOTEL HERITAGE 4*
MANDALAY HOTEL HILTON MANDALAY 5*

LAGO INLE HOTEL SANCTUM 5*
KYAIKHTIYO HOTEL GOLDEN ROCK
O MOUNTAIN TOP 3*



Sudafrica: il mondo in un solo paese

Dal Parco Kruger sino all'estremo sud, con il mitico Capo di Buona Speranza



Partenza speciale 29 APRILE 2019

DOCUMENTO NECESSARIO

Passaporto

Durata: 10 giorni/7 notti

Tour Operator: Il Diamante

Trattamento: 7 colazioni + 6 pranzi + 5 cene

Operativo voli (attualmente previsto, soggetto a variazione):

29/04 Milano Malpensa /Doha	16.25/23.30
30/04 Doha/Johannesburg	02.00/09.50
04/05 Johannesburg/Cape Town	18.00/20.10
07/05 Cape Town/Doha	12.40/23.45
08/05 Doha/Milano Malpensa	01.45/07.15

Ponte

29/04 - 08/05/19

cod. GC190179

Quota per persona in camera doppia

€ 2.560

Supplemento singola

€ 530

scegli la tua

QUOTA IN TABELLA

FORFAIT COSTI OBBLIGATORI:

€ 230

(esclusi eventuali adeguamenti quote 21 giorni prima della partenza come da regolamento)

QUOTA FINITA

PROGRAMMA DI VIAGGIO

29/04 - 1° giorno: Milano/Johannesburg

Partenza da Milano Malpensa con volo di linea Qatar via Doha. Pasti e pernottamento a bordo.

30/04 - 2° giorno: Johannesburg/Pretoria/Mpumalanga (Hazyview o White River) (440 Km)

All'arrivo, di prima mattinata, disbrigo delle formalità d'ingresso. Incontro con la guida locale di lingua italiana. Si parte quindi alla volta di Pretoria, la Capitale amministrativa del Sudafrica, per un breve tour orientativo. Ammireremo gli esterni degli "Union Buildings", uno dei complessi architettonici più complessi del paese, sede oggi del Governo e della Presidenza della Repubblica. Qui Nelson Mandela il 10 Maggio 1994 fece il suo primo discorso al popolo sudafricano e al mondo come primo Presidente di colore democraticamente eletto sancendo così la fine dell'apartheid, uno dei capitoli più bui della moderna storia sudafricana. Proseguiamo al termine per Hazyview o White River, nel cuore della provincia del Mpumalanga, con pranzo lungo il percorso. Arrivo a destinazione nel tardo pomeriggio. Sistemazione nelle camere riservate. Cena e pernottamento. Trattamento: pranzo e cena

01/05 - 3° giorno: Panorama Route & Parco Kruger (150 Km)

Bellissima la giornata odierna che inizia al mattino con l'esplorazione del settore meridionale della rinomata "Panorama Route", un percorso altamente paesaggistico che si snoda nel cuore della Provincia del Mpumalanga. In alcuni periodi dell'anno (dipendente dalla portata delle acque dei fiumi che alimentano alcune cascate), non mancherà una sosta presso una famosa cascata della zona. Pranzo. Il pomeriggio ci potrà riservare grandi emozioni. È infatti incluso un fotosafari pomeridiano all'interno del rinomato Parco Kruger, che raggiungeremo con veicoli 4x4 aperti appositamente modificati per consentire un'ottima visuale della natura circostante accompagnati da un esperto ranger. Andiamo alla ricerca dei grandi mammiferi africani. Il Parco Kruger è stato proclamato tale nel 1926 e copre oggi un'area di 19.485 Km². L'escursione dura circa 4 ore e potrebbe prevedere a bordo anche altri turisti di

varie nazionalità. L'ingresso al Parco è incluso così come i trasferimenti che saranno da/per hotel in veicolo 4x4. Al termine rientro in hotel, cena e pernottamento. Trattamento: pensione completa

02/05 - 4° giorno: Bourke's Luck Potholes/Blyde River Canyon/Makalali Game Reserve (185 Km)

Dopo la prima colazione, si parte alla volta del settore settentrionale della Panorama Route. Il principale punto di interesse è senza dubbio il Blyde River Canyon, il terzo al mondo in ordine di grandezza e l'unico con le sponde vegetate. Lo scenario qui è da cartolina così come non è da meno "Bourke's Luck Potholes" con le sue incredibili pozze scolpite dall'erosione fluviale. Proseguiamo per giungere presso l'esclusiva Riserva Privata di Makalali in tempo utile per il pranzo. Nel pomeriggio primo entusiasmante safari in veicoli 4x4 aperti accompagnati da esperti ranger di lingua inglese. Il rientro al lodge è previsto dopo il tramonto, cena e pernottamento. Trattamento: pensione completa

03/05 - 5° giorno: Makalali Game Reserve

Oggi è la giornata dedicata ai safari, emozionanti ed indimenticabili. Il primo è previsto al mattino presto. La sveglia è fissata poco prima dell'alba e dopo una veloce tazza di caffè si parte in veicoli 4x4 aperti, accompagnati dal proprio ranger, alla scoperta della savana circostante. Senza dubbio il nostro obiettivo odierno è quello di avvistare i famosi "Big Five", i cinque grandi mammiferi africani (elefanti, bufali, rinoceronti, leoni e leopardi) che i cacciatori di fine '800 consideravano tra i più difficili ed eccitanti da cacciare. Ma il "bush", così viene chiamata la tipica vegetazione cespugliosa bassa che caratterizza questa parte dell'Africa, è ricco di tantissime altre specie animali a partire dalle graziose antilopi saltanti, alle imponenti giraffe, alle timide zebre ma anche agli svariati predatori come ghepardi, iene, linci, cani selvatici senza dimenticare le innumerevoli specie d'uccelli alcuni dei quali dal piumaggio coloratissimo. Si rientra al lodge dopo circa 2-3 ore per un'abbondante prima colazione. Ci sarà del tempo a disposizione, magari a bordo piscina per





LA QUOTA "FINITA" COMPRENDE: Viaggio aereo da Milano in classe economica con voli di linea; voli interni previsti; tutti i trasferimenti in veicoli minibus o bus (in base al numero dei partecipanti); sistemazione in camera doppia; 7 prime colazioni all'inglese + 6 pranzi + 5 cene; guida/accompagnatore di lingua italiana dal 2° al 6° giorno da/per Johannesburg; guida locale in lingua italiana durante le visite di Cape Town; visite previste e ingressi dove necessari; 4 safari in Riserva Privata in veicolo 4x4 accompagnati da esperti ranger di lingua inglese; 1 safari nel Parco Kruger in veicolo 4x4 aperto accompagnati da ranger di lingua inglese; tasse d'imbarco e oneri aeroportuali; pacchetto assicurativo medico, bagaglio e annullamento viaggio Filo Diretto; set da viaggio.

LA QUOTA NON COMPRENDE: Pasti non menzionati; bevande; mance; extra personali e tutto quanto non espressamente indicato ne "La quota comprende".

NOTA BENE - Le quote riportate potrebbero subire delle variazioni dovute alla modifica di uno o più dei seguenti elementi: tasso di cambio applicato; costo del carburante aereo; importo delle tasse aeroportuali; costo del visto d'ingresso (dove previsto); importo delle tasse d'ingresso (dove previste). Tali variazioni vi verranno comunicate entro 21 giorni dalla data di partenza.



momenti di puro relax, prima del safari pomeridiano che si concluderà dopo il tramonto quando le possibilità di avvistare i felini cacciare sono più alte. La cena, condizioni atmosferiche permettendo, avviene nel "boma", zona recintata all'aperto con un grande falò al centro, dove cenare sotto le stelle circondati da un'atmosfera tipicamente africana. Pernottamento in lodge. Trattamento: pensione completa

04/05 - 6° giorno: Makalali Game Reserve/ Cape Town

Ci svegliamo all'alba per effettuare un ultimo safari. Dopo la prima colazione rientriamo a Johannesburg con pranzo in corso di trasferimento. Partenza nel pomeriggio inoltrato per Cape Town dove prevediamo di arrivare dopo circa due ore di volo. All'arrivo incontriamo la nuova guida locale, di lingua italiana. Trasferimento in hotel e sistemazione nelle camere riservate. Cena libera. Pernottamento. Trattamento: prima colazione e pranzo

05/05 - 7° giorno: Cape Town/la Penisola del Capo (160 Km)

Incontro con la guida di lingua italiana e partenza per una meravigliosa giornata dedicata alla visita della Penisola del Capo, un lembo di terra di rara bellezza che separa idealmente le fredde e tumultuose acque dell'Oceano Atlantico dalle più calde e miti acque dell'Oceano Indiano. Attraversando le aree residenziali di Cape Town quali Sea Point, Camps Bay e Llandudno si giunge nella splendida baia di Hout Bay. Qui è prevista una sosta per una breve escursione in barca (circa 30 minuti) per ammirare una nutrita colonia di otarie del capo che hanno di fatto monopolizzato una serie di scogli appena fuori la baia. Questa visita può essere effettuata solo se le condizioni del mare sono favorevoli. Possibilità di acquistare qualche souvenir in una delle tante bancarelle presenti nel porto prima di proseguire verso la Riserva Naturale del Capo di Buona Speranza in un alternarsi di grandiosi paesaggi sino alla sommità di "Cape Point" per ammirare il luogo virtuale dell'incontro dei due oceani. Al

termine proseguimento verso Simons Town, sede della Marina sudafricana, non prima di aver sostato presso un rinomato ristorante locale per un gustoso pranzo a base di pesce. Sulla spiaggia di Boulder (così chiamata per gli enormi massi granitici), tra villette sul mare e splendide spiagge, si potrà ammirare da pochi passi una simpatica colonia di pinguini. Rientro in hotel nel pomeriggio inoltrato. Cena e pernottamento. Trattamento: pensione completa

06/05 - 8° giorno: Cape Town

Prima colazione. La giornata odierna è a disposizione per attività facoltative e/o per lo shopping. Consigliamo, qualora le condizioni meteo fossero favorevoli, di prevedere la risalita in cabinovia della Table Mountain, dalla cui sommità, nelle giornate più limpide, si gode di un panorama incredibilmente bello. Per chi è affascinato dalle atmosfere romantiche, consigliamo una passeggiata nel grazioso villaggio di Stellenbosch, nel cuore della regione dei vigneti, dove il tempo sembra essersi fermato. Qui tra splendidi esempi di architettura "Cape Dutch", Olandese antico del Capo, è possibile degustare i rinomati vini sudafricani. Per i clienti più avventurosi ricordiamo che, poco distante da Cape Town, è possibile effettuare adrenaliniche immersioni in gabbia per avvistare il grande squalo bianco. Non è richiesta alcuna preparazione specifica da sub in quanto la gabbia viene calata a pochi centimetri sotto il livello del mare permettendo così questa incredibile esperienza praticamente a tutti. Ricordiamo inoltre che l'hotel dispone di una navetta gratuita da/per il Waterfront dove la scelta per negozi, ristoranti, musei è pressoché illimitata. Trattamento: Prima colazione

07/05 - 9° giorno: Cape Town/Doha

Prima colazione e trasferimento in aeroporto, con autista di lingua inglese, in tempo utile per la partenza del volo di linea Qatar via Doha. Pasti e pernottamento e bordo.

08/05 - 10° giorno: Doha/Milano

Arrivo a destinazione in mattinata.

HOTEL PREVISTI (o simili)

MPUMALANGA SABI RIVER SUN (4*) O CASTERBRIDGE HOLLOW BOUTIQUE HOTEL (4*)
PARCO KRUGER MAKALALI GAME RESERVE C/O MAIN LODGE (5*)
CAPE TOWN SOUTHERN SUN THE CULLINAN HOTEL (4*)



Le Perle del Caribe

I Caraibi a bordo di Costa Pacifica

Partenza speciale 16 FEBBRAIO 2019



DOCUMENTO NECESSARIO

Passaporto

Durata: 9 giorni/7 notti

Tour Operator: Costa Crociere

Trattamento: pensione completa

Volo speciale da: Milano Malpensa

PROGRAMMA DI VIAGGIO

Giorno	Itinerario	Arrivo	Partenza
1	Milano MXP/Guadalupe volo	-	-
1	Guadalupe, Point a Pitre	-	23:00
2	St. Maarten (Philipsburg)	13:00	18:00
3	Casa de Campo/La Romana	13:30	-
4	Casa de Campo/La Romana	-	07:00
4	Catalina Island	09:00	17:00
5	Basseterre	13:00	21:00
6	St. John's Antigua	07:00	18:00
7	Fort de France	09:00	21:00
8	Point a Pitre, Guadalupe volo	08:00	-
9	Milano MXP	-	-

LA NAVE

COSTA PACIFICA

Cabine - 1.504 cabine totali, di cui: 91 all'interno dell'area benessere, 521 con balcone privato, 58 suite tutte con balcone privato, 12 suite all'interno dell'area benessere

Ristoranti & Bar - 5 ristoranti, di cui due, il Ristorante Club e il Ristorante Samsara, a pagamento, su prenotazione 13 bar, di cui un Cognac & Cigar Bar e un Coffee & Chocolate Bar

Benessere & Sport - Samsara Spa: 6.000 mq su due piani, con palestra, terme, piscina per talassoterapia, sale trattamenti, sauna, bagno turco, solarium UVA, Cabine e Suite; 5 vasche idromassaggio; 4 piscine, di cui due con copertura semovente; Campo polisportivo; Percorso jogging esterno

Divertimenti - Teatro su tre piani, Casinò, Discoteca, Auto monoposto, Simulatore di Gran Premio, Ponte piscina con tetto di cristallo semovente e schermo gigante, Scivolo acquatico Toboga, Internet Point, Biblioteca, Shopping Center, Mondo virtuale, Squok Club, Piscina baby

Arte - 308 originali e 5.929 multipli con la consulenza artistica di Nicola Salvatore e dello Studio Cervi & RossiSegue Crociera ai Caraibi.

1 SETTIMANA - 9 GIORNI/7 NOTTI

Codice	Data di partenza	Quota per persona in cabina interna Classic	Quota per persona in cabina esterna Classic	Quota per persona in cabina Balcony Classic	Quota 3°/4° letto 2/18 anni	Quota 3°/4° letto adulto	Suppl. singola interna	Suppl. singola esterna	Suppl. singola Balcony
GC190190	16/02/19	1.040	1.160	1.215	985	1.010	30	90	115

scegli la tua **QUOTA IN TABELLA** + **FORFAIT COSTI OBBLIGATORI: € 205** = **QUOTA FINITA**
(esclusi eventuali adeguamenti quote 21 giorni prima della partenza come da regolamento)

Supplementi facoltativi

Pacchetto bevande Pranzo&Cena € 97

Pacchetto bevande Pranzo&Cena ragazzi 0/18 anni € 39

LA QUOTA "FINITA" COMPRENDE: Viaggio aereo in classe economica con volo da Milano Malpensa, 20 kg di franchigia bagaglio a persona; tasse aeroportuali; trasferimenti in loco; sistemazione nella cabina prescelta; trattamento di pensione completa; attività di bordo e attrezzature sportive; tasse portuali; pacchetto assicurativo Filo Diretto medico; bagaglio e annullamento.

LA QUOTA NON COMPRENDE: Quote di servizio obbligatorie (€ 70 per persona adulta; € 35 per ragazzi fino a 15 anni non compiuti); bevande; escursioni e tour organizzati; eventuale adeguamento quote (che verrà comunicato entro 21 giorni della partenza come da regolamento); tutto quanto non espressamente indicato nella quota comprende.



Le Mille e Una notte - Emirati Arabi

Dubai, Abu Dhabi e Muscat con Costa Mediterranea

Partenze speciali 26 GENNAIO e 22 FEBBRAIO 2019



DOCUMENTO NECESSARIO

Passaporto

Durata: 9 giorni/7 notti

Tour Operator: Costa Crociere

Trattamento: pensione completa

Volo speciale da: Milano Malpensa

PROGRAMMA DI VIAGGIO

Giorno	Itinerario	Arrivo	Partenza
1	Milano MXP/Abu Dhabi volo	-	-
1	Abu Dhabi (Emirates)	-	23.59
2	Dubai (Emirates)	08.00	23.59
3	Dubai (Emirates)	00.01	14.00
4	Muscat	09.00	23.59
5	Muscat	00.01	01.00
6	Khasab (Oman)	08.00	18.00
7	Abu Dhabi (Emirates)	08.00	23.59
8	Abu Dhabi volo	00.01	-
9	Milano MXP	-	-

LA NAVE

COSTA MEDITERRANEA

Cabine e suite - 1.057 cabine totali, di cui: 660 con balcone privato, 58 suite tutte con balcone privato

Ristoranti & bar esclusivi - 4 ristoranti, di cui uno, il Ristorante Club a pagamento su prenotazione, 12 bar, di cui un Wine Bar

Benessere e sport - Ischia Spa: centro benessere su due piani, con palestra, sale trattamenti, sauna e bagno turco, solarium UVA, 4 vasche idromassaggio, 4 piscine, di cui una con copertura semovente, Campo polisportivo, Percorso jogging esterno

Divertimento - Teatro su tre piani, Casinò, Discoteca, Internet Point, Scivolo acquatico Toboga, Biblioteca, Shopping Center, Mondo virtuale, Squok Club, Piscina baby.

1 SETTIMANA - 9 GIORNI/7 NOTTI

Codice	Data di partenza	Quota per persona in cabina interna Classic	Quota per persona in cabina Esterna Premium Ocean View	Quota per persona in cabina Balcony Classic	Quota 3°/4° letto 2/18 anni*	Quota 3°/4° letto adulto*	Suppl. singola Interna	Suppl. singola esterna premium	Suppl. singola balcony
GC190191	26/01/19	1.010	1.175	1.220	780	895	115	200	225
GC190192	22/02/19	915	1.060	1.105	715	815	100	170	195

*Cabine triple e quadruple disponibili solo in tipologia Esterna Premium Ocean View

scegli la tua

QUOTA IN TABELLA

+

FORFAIT COSTI OBBLIGATORI: €205

=

QUOTA FINITA

(esclusi eventuali adeguamenti quote 21 giorni prima della partenza come da regolamento)

Supplementi facoltativi

Pacchetto bevande Pranzo&Cena € 115

Pacchetto bevande Pranzo&Cena ragazzi 0/18 € 60

LA QUOTA "FINITA" COMPRENDE: Viaggio aereo in classe economica con volo da Milano Malpensa, 20 kg di franchigia bagaglio a persona; tasse aeroportuali; trasferimenti in loco; sistemazione nella cabina prescelta; trattamento di pensione completa; attività di bordo e attrezzature sportive; tasse portuali; pacchetto assicurativo Filo Diretto medico; bagaglio e annullamento.

LA QUOTA NON COMPRENDE: Quote di servizio obbligatorie (€ 70 per persona adulta; € 35 per ragazzi fino a 15 anni non compiuti); bevande; escursioni e tour organizzati; eventuale adeguamento quote (che verrà comunicato entro 21 giorni della partenza come da regolamento); tutto quanto non espressamente indicato nella quota comprende.



CROCIERE

Minicrociera di Carnevale - Grecia e Croazia

Grecia e Croazia a bordo di Costa Venezia

Crociera evento! Unica partenza 3 MARZO 2019



DOCUMENTO NECESSARIO

Passaporto o carta identità

Durata: 6 giorni/5 notti

Tour Operator: Costa Crociere

Trattamento: pensione completa

PROGRAMMA DI VIAGGIO

Giorno	Itinerario	Arrivo	Partenza
1	Trieste	-	13.00
2	Bari	10.00	18.00
3	Corfù	08.00	18.00
4	Dubrovnik	08.00	17.00
5	Zadar	10.00	18.00
6	Trieste	08.00	-



Il Carnevale più indimenticabile del 2019 sarà sul mare: la prima crociera di Costa Venezia sarà una lunga festa in maschera di sei giorni, che vi farà viaggiare tra le meraviglie del Mare Adriatico. Vivrete quest'esperienza unica e irripetibile su una nave vestita per l'occasione, tra party ed eventi che accenderanno ogni giornata. E l'emozione più grande sarà quella di essere i primi in assoluto a scoprire Costa Venezia, i suoi ambienti eleganti, i sapori raffinati e l'atmosfera che si respira a bordo. Per la sua prima uscita ufficiale Costa Venezia vi accompagnerà tra perle preziose come Zadar e grandi classici del Mediterraneo come Dubrovnik e Corfù, partendo da Trieste o da Bari. Un'uscita dall'inverno in grande stile, sulle note del Rondò Veneziano.

LA NAVE

COSTA VENEZIA

Costa Venezia costruita in Italia da Fincantieri, avrà una stazza lorda di 135.500 tonnellate, offrirà 2.116 cabine e batterà bandiera italiana. Il design della nave è tutto dedicato alla città di Venezia. A bordo gli Ospiti potranno vivere un'esperienza unica e lasciarsi conquistare dal cibo, dall'arte, dalla musica e dall'intrattenimento italiano in un viaggio "virtuale" e multisensoriale a Venezia. La sera sarà inoltre possibile partecipare a un ballo in maschera che ricreerà a bordo l'atmosfera del celebre Carnevale della città. Al termine della crociera inaugurale, la nave sarà dedicata esclusivamente agli ospiti asiatici.

Cabine e suite: 2.116 cabine totali, di cui: 788 interne, 168 esterne e 1522 con Balcone privato alcune con Veranda con accesso diretto al ponte 5.

6 GIORNI/5 NOTTI							
Codice	Data di partenza	Quota per persona in cabina interna Classic	Quota per persona in cabina esterna Balcony	Quota 3°/4° letto 2/18 anni	Quota 3°/4° letto adulto	Suppl. singola interna Classic	Suppl. singola esterna Balcony
GC190193	03/03/19	265	455	gratis	130	80	140

scegli la tua

QUOTA IN TABELLA

+

FORFAIT COSTI OBBLIGATORI:

€175

=

QUOTA FINITA

LA QUOTA "FINITA" COMPRENDE: Sistemazione nella cabina prescelta; trattamento di pensione completa; attività di bordo e attrezzature sportive; tasse portuali; pacchetto assicurativo Filo Diretto medico, bagaglio e annullamento.

LA QUOTA NON COMPRENDE: Quote di servizio (obbligatorie € 50 adulti - € 25 ragazzi fino a 15 anni non compiuti da pagare direttamente a bordo); bevande; escursioni e tour organizzati; tutto quanto non espressamente indicato nella quota comprende.



Minicrociera di Pasqua - Francia e Spagna

Francia e Spagna a bordo di Costa Magica

Partenza speciale 20 APRILE 2019



DOCUMENTO NECESSARIO

Passaporto o carta identità

Durata: 6 giorni/5 notti

Tour Operator: Costa Crociere

Trattamento: pensione completa

PROGRAMMA DI VIAGGIO

Giorno	Itinerario	Arrivo	Partenza
1	Savona	-	17.00
2	Barcellona	14.00	20.00
3	Palma di Maiorca	08.00	18.00
4	navigazione	-	-
5	Marsiglia	08.00	17.00
6	Savona	09.00	-

LA NAVE

COSTA MAGICA

Cabine e suite - 1.358 cabine totali, di cui: 464 con balcone privato, 58 suite

Ristoranti & bar esclusivi - 4 Ristoranti, 11 bar, di cui un Cognac & Cigar Bar

Benessere & sport - Centro benessere di 1.300 mq con palestra, sale trattamenti, sauna e bagno turco; 5 vasche idromassaggio; 4 piscine, di cui una con copertura semovente; Campo polisportivo; Percorso jogging esterno

Divertimento - Teatro su tre piani, Casinò, Discoteca, Ponte piscina con tetto di cristallo semovente e schermo gigante, Scivolo acquatico Toboga, Internet Point, Biblioteca, Shopping Center, Mondovirtuale, Squok Club, Piscina baby

Arte - 5.500 opere d'arte

6 GIORNI/5 NOTTI

Codice	Data di partenza	Quota per persona in cabina interna Classic	Quota per persona in cabina esterna Classic	Quota per persona in cabina Esterna Balcony	Quota 3°/4° letto 2/18 anni	Quota 3°/4° letto adulto	Suppl. singola Interna Classic	Suppl. singola Esterna Classic	Suppl. singola Esterna Balcony
GC190194	20/04/19 Pasqua	280	355	430	gratis	140	85	105	130

scegli la tua

QUOTA IN TABELLA

+

FORFAIT COSTI OBBLIGATORI: € 175

= QUOTA FINITA

LA QUOTA "FINITA" COMPRENDE: Sistemazione nella cabina prescelta; trattamento di pensione completa; attività di bordo e attrezzature sportive; tasse portuali; pacchetto assicurativo Filo Diretto medico, bagaglio e annullamento viaggio.

LA QUOTA NON COMPRENDE: Quote di servizio (obbligatorie € 50 adulti - € 25 ragazzi fino a 15 anni non compiuti da pagare direttamente a bordo); bevande; escursioni e tour organizzati; tutto quanto non espressamente indicato nella quota comprende.



CROCIERE

Minicrociera di Primavera - Marsiglia e Barcellona

Marsiglia e Barcellona a bordo di Costa Magica

Partenza speciale 25 APRILE 2019



DOCUMENTO NECESSARIO

Passaporto o carta identità

Durata: 4 giorni/3 notti

Tour Operator: Costa Crociere

Trattamento: pensione completa

PROGRAMMA DI VIAGGIO

Giorno	Itinerario	Arrivo	Partenza
1	Savona	-	16.30
2	Barcellona	13.00	19.00
3	Marsiglia	09.00	17.00
4	Genova	09.00	-

LA NAVE

COSTA MAGICA

Cabine e suite - 1.358 cabine totali, di cui: 464 con balcone privato, 58 Suite tutte con balcone privato.

Ristoranti & bar esclusivi - 4 ristoranti, 10 bar, Cigar Lounge.

Benessere & Sport - Centro benessere di 1.300 mq con palestra, sale trattamenti, sauna e bagno turco; 5 vasche idromassaggio; 4 piscine, di cui una con copertura semovente; campo polisportivo; percorso jogging esterno.

Divertimento - Teatro su tre piani; casinò; discoteca; ponte piscina con tetto di cristallo semovente; scivolo acquatico Toboga; internet Point; biblioteca; galleria Shops; mondo virtuale; squok Club; piscina baby.

4 GIORNI/3 NOTTI									
Codice	Data di partenza	Quota per persona in cabina interna Classic	Quota per persona in cabina esterna Classic	Quota per persona in cabina esterna Balcony	Quota 3°/4° letto 2/18 anni	Quota 3°/4° letto adulto	Suppl. singola interna Classic	Suppl. singola esterna Classic	Suppl. singola esterna Balcony
GC190195	25/04/19 Ponte	190	245	290	gratis	95	60	75	90

scegli la tua **QUOTA IN TABELLA** + **FORFAIT COSTI OBBLIGATORI: €175** = **QUOTA FINITA**

LA QUOTA "FINITA" COMPRENDE: Sistemazione nella cabina prescelta; trattamento di pensione completa; attività di bordo e attrezzature sportive; tasse portuali; pacchetto assicurativo Filo Diretto medico, bagaglio e annullamento viaggio.

LA QUOTA NON COMPRENDE: Quote di servizio (obbligatorie € 30 adulti - € 15 ragazzi fino a 15 anni non compiuti da pagare direttamente a bordo); bevande; escursioni e tour organizzati; tutto quanto non espressamente indicato nella quota comprende.





Ripetiamo un estratto delle coperture assicurative previste nella polizza da noi sottoscritta con -Nobis Compagnia di Assicurazioni Spa specializzata nelle coperture assicurative riservate ai Tour Operator. La polizza e' depositata presso SUNSEEKER VIAGGI FIRMATI SRL e le condizioni di assicurazione integrali sono contenute in dettaglio nel documento informativo che verrà consegnato a tutti coloro che acquisteranno la polizza e pagheranno il relativo premio unitamente agli altri documenti di viaggio.

CONDIZIONI DI ASSICURAZIONE FILODIRETTO TRAVEL

INFORTUNIO E MALATTIA

INABILITÀ TEMPORANEA DA INFORTUNIO O MALATTIA

Qualora, in seguito ad infortunio o malattia avvenuto successivamente alla prenotazione del viaggio, l'Assicurato sia in condizioni di inabilità temporanea tale da impedire la partecipazione al viaggio, l'Impresa gli rimborserà le spese mediche sostenute, per la diagnosi e la cura dell'infortunio, fino ad un massimale di Euro 600,00 e per la diagnosi e la cura della malattia, fino ad un massimale di Euro 500,00. In assenza di spese sostenute o di idonea documentazione e, comunque, in alternativa, riconoscerà un indennizzo forfetario pari ad € 200,00.

RIMBORSO SPESE MEDICHE DA INFORTUNIO O MALATTIA

Nel limite dei massimali per Assicurato pari ad € 500,00 in Italia, ad € 10.000,00 in Europa e nel Mondo e ad € 30.000,00 in USA, Canada e Federazione Russa verranno rimborsate le spese mediche accertate e documentate sostenute dall'Assicurato, durante il viaggio, per cure o interventi urgenti e non procrastinabili, conseguenti a infortunio o malattia, occorsi durante il periodo di validità della garanzia.

La garanzia comprende le:

- spese di ricovero in istituto di cura;
- spese di intervento chirurgico e gli onorari medici in conseguenza di infortunio;
- spese per le visite mediche ambulatoriali, gli accertamenti diagnostici ed esami di laboratorio (purché pertinenti all'infortunio denunciato);
- spese per i medicinali prescritti dal medico curante in loco (purché pertinenti all'infortunio denunciato);
- spese per cure dentarie urgenti, solo a seguito di infortunio, fino a € 200,00 per Assicurato.

In caso di ricovero ospedaliero a seguito di infortunio o malattia indennizzabile a termini di polizza; la Centrale Operativa, su richiesta dell'Assicurato, provvederà al pagamento diretto delle spese mediche. Resta comunque a carico dell'Assicurato, che dovrà provvedere a pagarle direttamente sul posto, l'eventuale eccedenza ai massimali previsti in polizza e le relative franchigie.

Per gli importi superiori a € 1.000,00 l'Assicurato deve richiedere preventiva autorizzazione da parte della Centrale Operativa.

RIMBORSO SPESE MEDICHE DA INFORTUNIO DOPO IL VIAGGIO

Le spese mediche sostenute in Italia per i soli casi di infortuni verificatisi durante il viaggio saranno rimborsate nel limite di € 1.000,00, purché sostenute entro 60 giorni dalla data di rientro.

ASSISTENZA ALLA PERSONA - Oggetto dell'assicurazione

La Impresa si obbliga entro i limiti convenuti in polizza, a mettere ad immediata disposizione dell'Assicurato, mediante l'utilizzazione di personale ed attrezzature della Centrale Operativa, la prestazione assicurata nel caso in cui l'Assicurato venga a trovarsi in difficoltà a seguito dei verificarsi di malattia, infortunio o di un evento fortuito. L'aiuto potrà consistere in prestazioni in denaro od in natura.

- CONSULENZA MEDICA TELEFONICA
- INVIO DI UN MEDICO IN ITALIA IN CASI DI URGENZA
- SEGNALEZIONE DI UN MEDICO ALL'ESTERO
- MONITORAGGIO DEL RICOVERO OSPEDALIERO
- TRASPORTO SANITARIO ORGANIZZATO
- RIENTRO DEI FAMILIARI O DEL COMPAGNO DI VIAGGIO
- TRASPORTO DELLA SALMA
- VIAGGIO DI UN FAMILIARE IN CASO DI OSPEDALIZZAZIONE
- ASSISTENZA AI MINORI
- RIENTRO DEL VIAGGIATORE CONVALESCENTE
- PROLUNGAMENTO DEL SOGGIORNO
- INVIO URGENTE DI MEDICINALI ALL'ESTERO
- INTERPRETE A DISPOSIZIONE ALL'ESTERO
- ANTICIPO SPESE DI PRIMA NECESSITA'
- RIENTRO ANTICIPATO
- SPESE TELEFONICHE/TELEGRAFICHE
- TRASMISSIONE MESSAGGI URGENTI
- SPESE DI SOCCORSO RICERCA E DI RECUPERO
- ANTICIPO CAUZIONE PENALE ALL'ESTERO

BAGAGLIO – Oggetto dell'assicurazione

L' Impresa garantisce entro i massimali pari ad € 500,00 in Italia, ad € 1.000,00 in Europa e nel Mondo :

- il bagaglio dell'Assicurato contro i rischi di incendio, furto, scippo, rapina nonché smarrimento ed avarie, e mancata riconsegna da parte del vettore.
- entro i predetti massimali, ma comunque con il limite di € 300,00 a persona, il rimborso delle spese per rifacimento/duplicazione del passaporto, della carta d'identità e della patente di guida di autoveicoli e/o patente nautica in conseguenza degli eventi sopradescritti;
- entro i predetti massimali ma comunque con il limite di € 300,00 a persona, il rimborso delle spese documentate per l'acquisto di indumenti di prima necessità e generi di uso personale sostenute dall'Assicurato a seguito di furto totale del bagaglio o di consegna da parte del vettore dopo più di 12 ore dall'arrivo a destinazione dell'Assicurato stesso.

ANNULLAMENTO VIAGGIO - Oggetto dell'assicurazione

L'Impresa indennizzerà, in base alle condizioni della presente polizza, l'Assicurato ed un solo compagno di viaggio purché assicurato ed iscritto allo stesso viaggio, il corrispettivo di recesso derivante dall'annullamento dei servizi turistici, determinato ai sensi delle Condizioni Generali di contratto, che sia conseguenza di circostanze imprevedibili al momento della prenotazione del viaggio o dei servizi turistici determinate da:

- decesso, malattia o infortunio dell'Assicurato o del Compagno di viaggio del loro coniuge/convincente more uxorio, genitori, fratelli, sorelle, figli, suoceri, generi, nuore, nonni, zii e nipoti sino al 3° grado di parentela, cognati, Socio contitolare della Ditta dell'Assicurato o del diretto superiore, di gravità tale da indurre l'Assicurato a non intraprendere il viaggio a causa delle sue condizioni di salute o della necessità di prestare assistenza alle persone sopra citate malate o infortunate.

Si intendono incluse in garanzia le malattie preesistenti. Sono altresì comprese le patologie della gravidanza purché insorte successivamente alla data di decorrenza della garanzia.

- danni materiali all'abitazione, allo studio od all'Impresa dell'Assicurato o dei suoi familiari che ne rendano indispensabile e indifferibile la sua presenza;
- impossibilità dell'Assicurato a raggiungere il luogo di partenza a seguito di gravi calamità naturali dichiarate dalle competenti Autorità;
- guasto o incidente al mezzo di trasporto utilizzato dall'assicurato che gli impedisca di raggiungere il luogo di partenza del viaggio;
- citazione in Tribunale o convocazione a Giudice Popolare dell'Assicurato, avvenute successivamente alla prenotazione;
- furto dei documenti dell'Assicurato necessari all'espatrio, quando sia comprovata l'impossibilità materiale del loro rifacimento in tempo utile per la partenza
- impossibilità di usufruire da parte dell'Assicurato delle ferie già pianificate a seguito di nuova assunzione o licenziamento da parte del datore di lavoro;
- impossibilità di raggiungere la destinazione prescelta a seguito di dirottamento causato da atti di pirateria aerea;
- impossibilità ad intraprendere il viaggio a seguito della variazione della data: della sessione di esami scolastici o di abilitazione all'esercizio dell'attività professionale o di partecipazione ad un concorso pubblico;
- impossibilità ad intraprendere il viaggio nel caso in cui, nei 7 giorni precedenti la partenza dell'Assicurato stesso, si verifici lo smarrimento od il furto del proprio

animale (cane e gatto regolarmente registrato) o un intervento chirurgico salvavita per infortunio o malattia subito dall'animale.

In caso di sinistro che coinvolga più Assicurati iscritti allo stesso viaggio, la Impresa rimborserà tutti i familiari aventi diritto e uno solo dei compagni di viaggio alla condizione che anch'essi siano assicurati.

MASSIMALE, SCOPERTO, FRANCHIGIE

L'assicurazione è prestata fino al massimale pari ad € 8.000,00.

La polizza non copre le quote di iscrizione, le spese di apertura/gestione pratica e i premi assicurativi.

Per tutti gli eventi non conseguenti a malattia o infortunio dell'Assicurato lo scoperto è pari al 10%.

In caso di annullamento da infortunio o malattia dell'Assicurato verrà applicata una franchigia come da tabella seguente:

GIORNI TRA EVENTO E DATA PARTENZA	FRANCHIGIA
DA 0 A 10	200,00
DA 11 A 30	180,00
OLTRE 30	150,00

OBBLIGHI DELL'ASSICURATO IN CASO DI SINISTRO

L'Assicurato o chi per esso è obbligato, entro le ore 24 del giorno successivo al giorno dell'evento (intendendosi per tale il manifestarsi delle cause che determinano l'annullamento del viaggio), a fare immediata denuncia telefonica contattando il numero verde 800894124 oppure al numero 039/9890712 attivo 24 ore su 24 o ad effettuare la Denuncia On-Line mezzo internet sul sito www.nobis.it sezione "Denuncia On-Line" seguendo le relative istruzioni. L'Assicurato è altresì obbligato a comunicare l'annullamento del viaggio o dei servizi turistici acquistati al Tour Operator organizzatore e/o all'Agenzia di Viaggio presso la quale si è conclusa la prenotazione. Nel caso in cui l'Assicurato si trovi nelle condizioni di rinunciare al viaggio per malattia o infortunio, senza ricovero ospedaliero, la Centrale Operativa provvederà, con il consenso dell'Assicurato, ad inviare gratuitamente il proprio medico fiduciario al fine di certificare che le condizioni dell'Assicurato siano tali da impedire la sua partecipazione al viaggio e per consentire l'apertura del sinistro attraverso il rilascio da parte del medico dell'apposito certificato. In questo caso il rimborso verrà effettuato applicando la franchigia indicata nell'articolo "Massimale, Scoperto, Franchigie". L'Impresa, a fronte della sopracitata richiesta da parte dell'Assicurato, si riserva il diritto eventualmente di non inviare il proprio medico fiduciario; in questo caso l'apertura del sinistro verrà effettuata direttamente dal medico della Centrale Operativa. Anche in questo caso il rimborso verrà effettuato con l'applicazione della franchigia indicata nell'articolo "Massimale, Scoperto, Franchigie". Qualora l'Assicurato non consenta all'Impresa di inviare gratuitamente il proprio medico fiduciario al fine di certificare che le condizioni dell'Assicurato siano tali da impedire la sua partecipazione al viaggio e/o non denunci il sinistro entro le ore 24 del giorno successivo al giorno dell'evento (mezzo internet o telefonicamente), lo scoperto a suo carico sarà pari al 20% tranne nei casi di morte o ricovero ospedaliero.

In ogni caso verrà applicata, dopo aver dedotto lo scoperto, la franchigia come da tabella indicata nell'articolo "Massimale, Scoperto, Franchigie". L'Assicurato deve consentire all'Impresa le indagini e gli accertamenti necessari alla definizione del sinistro nonché produrre alla stessa, tutta la documentazione relativa al caso specifico liberando, a tal fine, dal segreto professionale i Medici che lo hanno visitato e curato eventualmente investiti dall'esame del sinistro stesso. L'indemnamento di tali obblighi e/o qualora il medico fiduciario dell'Impresa verifichi che le condizioni dell'Assicurato non siano tali da impedire la sua partecipazione al viaggio e/o in caso di mancata produzione da parte dell'assicurato dei documenti necessari all'Impresa per la corretta valutazione della richiesta di rimborso possono comportare la perdita totale o parziale del diritto all'indennizzo.

IMPORTANTE: L'indennizzo spettante all'Assicurato è pari al corrispettivo di recesso (cioè alla penale prevista dal contratto di viaggio, nel caso di cancellazione dello stesso), calcolato alla data in cui si è manifestato l'evento, ovvero il verificarsi delle circostanze che hanno determinato l'impossibilità ad intraprendere il viaggio. L'eventuale maggior corrispettivo di recesso, addebitato dal Tour Operator in conseguenza di un ritardo da parte dell'Assicurato nel segnalare l'annullamento del viaggio al Tour Operator resterà a carico dell'Assicurato. L'Impresa, qualora l'Assicurato denunci telefonicamente il sinistro entro le ore 24 del giorno successivo al giorno dell'evento, si impegna a liquidare il sinistro entro 45 giorni dalla data di denuncia a condizione che la documentazione completa arrivi entro il 15° giorno dalla data di denuncia stessa. Qualora per ragioni imputabili a Nobis Compagnia di Assicurazioni la suddetta liquidazione avvenga dopo 45 giorni, sarà riconosciuto all'Assicurato l'interesse legale (composto) calcolato sull'importo da liquidare.

DIRITTO DI SUBENTRO

Per ogni annullamento viaggio di cui all'articolo "Oggetto dell'assicurazione", soggetto a corrispettivo di recesso superiore al 50%, l'Assicurato riconosce espressamente che la proprietà ed ogni diritto connesso allo stesso si intendono trasferiti all'Impresa che ne potrà disporre liberamente sul mercato acquistandone in via definitiva e senza richiesta alcuna di risarcimento da parte dell'Assicurato, gli eventuali corrispettivi che ne dovessero derivare.

ANNULLAMENTO VIAGGIO A SEGUITO DI RITARDATA PARTENZA - OGGETTO DELL'ASSICURAZIONE

L'Impresa rimborserà all'Assicurato il 75% della quota di partecipazione al viaggio (escluse le quote di iscrizione/spese di apertura pratica, le tasse aeroportuali rimborsabili, i visti e i premi assicurativi), qualora l'Assicurato decida di non partecipare al viaggio stesso in seguito ad un ritardo del volo di partenza di almeno 8 ore complete. L'assicurazione interviene in caso di ritardo del volo, nel giorno della partenza, calcolato sulla base dell'orario ufficiale comunicato al viaggiatore con il foglio notizie o con il fax di convocazione dovuto a motivi imputabili alla Compagnia aerea o al Tour Operator o a cause di forza maggiore quali scioperi, intasamenti aeroportuali, o tempo inclemente.

RIPETIZIONE VIAGGIO - OGGETTO DELL'ASSICURAZIONE

L'Impresa mette a disposizione dell'Assicurato e dei familiari che viaggiano con lui, purché assicurati, un importo pari al valore in pro - rata del soggiorno non usufruito dall'Assicurato a causa dei seguenti eventi:

- Utilizzo delle prestazioni "Trasporto Sanitario Organizzato", "Trasporto della salma" e "Rientro Anticipato" che determini il rientro alla residenza dell'Assicurato;
 - Decesso o ricovero ospedaliero superiore a 5 giorni di un familiare dell'Assicurato;
 - Decesso o ricovero ospedaliero superiore alle 24 ore dell'Assicurato.
- L'importo verrà messo a disposizione dell'Assicurato esclusivamente per l'acquisto di un viaggio organizzato dal Contraente. L'importo in pro - rata, non cedibile e non rimborsabile dovrà essere utilizzato entro 12 mesi dalla data di rientro.

RITARDO VOLO - OGGETTO DELL'ASSICURAZIONE

In caso di ritardata partenza del volo di andata o di ritorno (esclusi i ritardi subiti negli scali intermedi e/o coincidenze), superiore alle 8 ore complete l'Impresa liquida un'indennità all'Assicurato entro il massimale pari ad € 100,00.

TUTELA LEGALE - OGGETTO DELL'ASSICURAZIONE

L'Impresa assume a proprio carico, nei limiti del massimale per Assicurato pari ad € 2.500,00 ed alle condizioni previste nella presente polizza, l'onere delle spese giudiziali e stragiudiziali come di seguito indicate:

- a. le spese per l'intervento di un legale
- b. le spese peritali
- c. le spese di giudizio nel processo penale
- d. le eventuali spese del legale di controparte, in caso di transazione autorizzata dall'Impresa, o quelle di soccombenza in caso di condanna dell'Assicurato esclusivamente per eventi non dolosi, avvenuti all'estero e verificatisi in relazione alla partecipazione dell'Assicurato al viaggio e/o soggiorno e più precisamente per :
 - danni subiti dall'Assicurato in conseguenza di fatti o atti illeciti di terzi;
 - formulazione di denuncia-querela, con successiva costituzione di parte civile nell'instaurando giudizio in sede penale;
 - controversie per danni cagionati a terzi in conseguenza di fatti o atti dell'Assicurato o di Persone delle quali debba rispondere a norma di legge;
 - difesa penale per reato colposo o contravvenzionale per atti commessi o attribuiti;

RESPONSABILITA' CIVILE - OGGETTO DELL'ASSICURAZIONE

L'Impresa terrà indenne l'Assicurato, per le somme che lo stesso dovrà corrispondere, quale civilmente responsabile ai sensi di legge a titolo di risarcimento (capitale, interessi e spese), per i danni involontariamente cagionati a terzi quali morte, lesioni personali e danneggiamenti a cose, in conseguenza di un fatto accidentalmente verificatosi in relazione alla sua partecipazione al viaggio e/o soggiorno.

L'assicurazione vale anche per la responsabilità civile che possa derivare all'Assicurato da fatto doloso di persone delle quali debba rispondere. Qualora l'Assicurato sia contraente di altro contratto di assicurazione per i medesimi rischi di responsabilità, la presente garanzia opera in eccedenza a detto contratto ("secondo rischio"). La garanzia è operante fino a concorrenza del massimale per evento e per Assicurato pari ad € 50.000,00 . In ogni caso resta a carico dell'Assicurato una franchigia fissa di € 250,00 per sinistro

ASSISTENZA DOMICILIARE - Oggetto dell'assicurazione

Per i familiari dell'Assicurato (coniuge/convincente, genitori, fratelli, figli, suoceri, generi, nuore, nonni) che rimangono in Italia, le seguenti prestazioni decorrono dal giorno di partenza del viaggio dell'Assicurato e hanno validità fino al rientro dello stesso. Per gli Assicurati le seguenti prestazioni decorrono dal giorno di partenza del viaggio, hanno validità esclusivamente in Italia per 365 giorni.

- CONSULTI MEDICI TELEFONICI
- INVIO DI UN MEDICO IN CASO DI URGENZA
- RIMBORSO SPESE MEDICHE
- TRASPORTO IN AUTOMOBILANZA
- ASSISTENZA INFERMIERISTICA
- CONSEGNA FARMACI A DOMICILIO
- GESTIONE GRATUITA DELL'APPUNTAMENTO
- RETE SANITARIA CONVENZIONATA

NORME COMUNI A TUTTE LE GARANZIE

ESCLUSIONI E LIMITI VALORI PER TUTTE LE GARANZIE

Tutte le prestazioni non sono dovute per sinistri avvenuti durante e per effetto di:

- stato di guerra, rivoluzione, sommosse o movimenti popolari, saccheggi, atti di terrorismo o vandalismo, scioperi;
- terremoti, inondazioni ed altri fenomeni atmosferici dichiarati calamità naturali nonché fenomeni verificatisi in connessione con trasformazione od assestamenti energetici dell'atomo, naturali o provocati artificialmente. Tale esclusione non è operante nei casi isolati cioè quando non si è in presenza di calamità naturali dichiarate o situazioni di emergenza sociale evidenti;
- dolo del Contraente o dell'Assicurato;
- viaggio intrapreso contro il parere medico o, in ogni caso, con patologie in fase acuta od allo scopo di sottoporsi a trattamenti medico/chirurgici;
- malattie che siano l'espressione o la conseguenza diretta di situazioni patologiche croniche o preesistenti, già note all'Assicurato alla sottoscrizione della polizza. Sono invece comprese le riaccutizzazioni imprevedibili di patologie croniche, alla prenotazione dei servizi turistici o del viaggio;
- patologie riconducibili a complicazioni dello stato di gravidanza oltre la 24ma settimana;
- interruzione volontaria di gravidanza, espianto e/o trapianto di organi;
- uso non terapeutico di farmaci o sostanze stupefacenti, tossicodipendenze da alcool e droghe, a patologie HIV correlate, AIDS, disturbi mentali e sindromi organiche cerebrali;
- pratica di sport quali: alpinismo con scalate superiori al terzo grado, arrampicata libera (free climbing), salti dal trampolino con sci o idroski, sci acrobatico ed estremo, sci fuori pista, bob, canoa fluviale oltre il terzo grado, discesa di rapide di corsi d'acqua (rafting), kite-surfing, hydrospeed, salti nel vuoto (bungee jumping), paracadutismo, deltaplano, sport aerei in genere, pugilato, lotta, football americano, rugby, hockey su ghiaccio, immersione con autoregistratore, atletica pesante; Si ritiene compreso l'esercizio delle seguenti attività sportive se svolte unicamente a carattere ricreativo: immersioni con autoregistratore, sci fuori pista autorizzati dalle competenti autorità, bob, discesa di rapide di corsi d'acqua (rafting), kite-surfing;
- atti di temerarietà;
- attività sportive svolte a titolo professionale; partecipazione a gare o competizioni sportive, compresi prove ed allenamenti svolte sotto l'egida di federazioni. A deroga della presente esclusione si intendono assicurate le gare sportive svolte a livello ludico e o ricreativo;
- gare automobilistiche motociclistiche, motonautiche comprese moto d'acqua, di guidoslitte e relative prove ed allenamenti ; se non di carattere ludico o in alternativa svolte sotto l'egida delle federazioni;
- le malattie infettive qualora l'intervento d'assistenza sia impedito da norme sanitarie nazionali o internazionali;
- svolgimento di attività che implicino l'utilizzo diretto di esplosivi o armi da fuoco.

Si ricorda come, ai sensi del presente contratto, non possono essere assicurati i soggetti non residenti in Italia. Le prestazioni di assistenza non sono fornite in quei paesi che si trovassero in stato di belligeranza, dichiarata o di fatto, tra i quali si considerano tali i paesi indicati nel sito <http://watch.exclusive-analysis.com/jcwatchlist.html> che riportano un grado di rischio uguale o superiore a "4.0". Si considerano inoltre in stato di belligeranza dichiarata o di fatto i paesi della cui condizione di belligeranza è stata resa pubblica notizia.

ESCLUSIONE DI COMPENSAZIONI ALTERNATIVE

Qualora l'Assicurato non fruisca di una o più prestazioni, l'Impresa non è tenuta a fornire indennizzi o prestazioni alternative a titolo di compensazione.

VALIDITA' DECORRENZA E DURATA DELLE GARANZIE

La garanzia Annullamento Viaggio decorre dalla data d'iscrizione al viaggio o dal momento dell'adesione alla polizza mediante il pagamento del premio assicurativo da parte dell'Assicurato e/o del contraente e termina il giorno della partenza al momento in cui l'Assicurato inizia a fruire del primo servizio turistico fornito dal Contraente. Le altre garanzie decorrono dalla data di inizio del viaggio (ovvero dalla data di inizio dei servizi turistici acquistati) e cessano al termine degli stessi, comunque al sessantesimo giorno dalla data inizio viaggio ad eccezione di quelle garanzie che seguono la specifica normativa indicata nelle singole sezioni. Si ricorda come, ai sensi del presente contratto, non possono essere assicurati i soggetti non residenti in Italia.

OBBLIGHI DELL'ASSICURATO IN CASO DI SINISTRO

In caso di sinistro, l'Assicurato deve darne avviso telefonico e scritto alla Impresa secondo le modalità previste alle singole garanzie. L'indemnamento di tale obbligo può comportare la perdita totale o parziale del diritto all'indennizzo ai sensi dell'articolo 1915 del Codice Civile.

ESTENSIONE TERRITORIALE

L'assicurazione ha validità nel Paese o nel gruppo di Paesi dove si effettua il viaggio e dove l'Assicurato ha subito il sinistro che ha originato il diritto alla prestazione. Nel caso di viaggi in aereo, treno, pullman o nave, l'assicurazione è valida dalla stazione di partenza (aeroportuale, ferroviaria, ecc. del viaggio organizzato) a quella di arrivo alla conclusione del viaggio.

Nel caso di viaggio in auto o altro mezzo non sopracitato, l'assicurazione è valida ad oltre 50 Km dal luogo di residenza.

Si ricorda come, ai sensi del presente contratto, non possono essere assicurati i soggetti non residenti in Italia.

La corrispondenza o la documentazione andrà inviata a:
Nobis Compagnia di Assicurazioni S.p.A.
Ufficio Sinistri
Via Paracelso, 14 – Centro Colleoni
20864 AGRATE BRIANZA (MB)

VIAGGIARE INFORMATI

CONTENUTI

Questo catalogo presenta una selezione di proposte pubblicate nei cataloghi dei principali tour operator italiani, con prezzi di vendita scontati rispetto a quelli ufficiali.

PRENOTAZIONI

(punti 6.0 e 7.0 delle Condizioni generali di contratto di vendita di pacchetti turistici)

Le proposte contenute in questo Catalogo sono prenotabili tramite SunSeeker - Viaggi Firmati:

- direttamente presso le agenzie di Milano e Gargagnone Milanese,
- tramite il Modulo di prenotazione pubblicato nel sito www.sunseeker.it,
- tramite fax da inviare al n. 0280509515,

oppure rivolgendosi alle segreterie dei CRAL/Aziende convenzionate.

All'atto della prenotazione dovrà essere versato un acconto pari al 25% dell'intero importo; il saldo dovrà essere corrisposto 30 giorni prima della partenza (per le prenotazioni effettuate a meno di 30 gg. dalla data di partenza sarà richiesto il saldo contestuale).

Per l'emissione della sola biglietteria (aerea/marittima) o in caso di prenotazioni in contesti/periodi particolari verrà richiesto il saldo immediato.

La prenotazione obbliga le parti al rispetto delle Condizioni generali di contratto di vendita di pacchetti turistici.

DATI PERSONALI

All'atto della prenotazione vi verranno richiesti alcuni dati personali necessari per la definizione della pratica. La correttezza dei dati comunicati ricade sotto la responsabilità del Contraente, che è tenuto a verificarne e garantirne l'esattezza (p.e. nomi e cognomi dei passeggeri devono corrispondere esattamente a quanto riportato sul documento personale d'identità che si utilizzerà per il viaggio).

Per garantirvi un servizio adeguato vi invitiamo a segnalarci tempestivamente casi di disabilità, intolleranze alimentari, ogni necessità particolare.

QUOTE DI PARTECIPAZIONE

Le quote di partecipazione ed i supplementi/riduzioni pubblicati si intendono, salvo diversa indicazione, per persona nella sistemazione indicata in ogni singola tabella e sono espresse in €.

Il limite di età indicato per i minori si intende come "anni non compiuti all'atto della prenotazione" (p.e. la fascia 0/2 anni include i minori fino a 2 anni non compiuti). In caso di superamento del suddetto limite durante il viaggio vi invitiamo a chiederne delucidazioni in fase di preventivo.

REVISIONE DEL PREZZO

(punto 8.0 delle Condizioni generali di contratto di vendita di pacchetti turistici)

Il prezzo del pacchetto turistico qui pubblicato potrà essere variato fino a 20 giorni prima della data di partenza a seguito della variazione di:

- costi di trasporto (incluso il costo del carburante);
- diritti e tasse (p.e. diritti di atterraggio, di sbarco/imbarco, accise locali);
- tassi di cambio.

Per tali variazioni si farà riferimento a quanto in vigore alla data di pubblicazione del programma, come riportato nella scheda tecnica del catalogo del tour operator di riferimento, ovvero alla data riportata negli eventuali aggiornamenti.

FRANCHIGIA BAGAGLIO

Nel caso di pacchetti che prevedano l'utilizzo di un volo vi invitiamo a prendere atto della franchigia bagaglio: le eccedenze saranno soggette a pagamento di un'integrazione direttamente al banco di check-in in aeroporto (indicativamente da 10 a 20 € per kg. eccedente), pena il diniego della registrazione del bagaglio stesso.

Vi ricordiamo che i voli interni in particolari destinazioni esotiche (p.e. Polinesia, Maldive, Seychelles...) prevedono spesso franchigie bagaglio inferiori rispetto ai voli intercontinentali.

In alcune nazioni (p.e. U.S.A.) i voli interni non includono la franchigia bagaglio, che prevede quindi un esborso extra direttamente al banco del check-in (in loco).

DISPONIBILITÀ DELLE CAMERE

Il regolamento internazionale prevede l'assegnazione delle camere dopo le ore 14.00 del giorno di arrivo e la riconsegna entro le ore 11.00 del giorno di partenza. Deroghe e/o concessioni a favore dei passeggeri potranno essere applicate dalle strutture previo disponibilità delle camere.

Per l'utilizzo delle camere oltre tali orari sarà invece necessario chiedere l'autorizzazione direttamente alla reception della struttura, che potrà riservarsi il diritto di richiedere un supplemento o di negarne l'utilizzo. Le strutture si riservano la facoltà di mettere a disposizione dei Clienti delle "camere di cortesia" (individuali o collettive) per agevolare le operazioni di check-in/check-out.

MANCATA FRUIZIONE SERVIZI

Per i pacchetti operati con "voli I.T.C.": a seguito delle caratteristiche peculiari dei cosiddetti voli "charter" non è previsto alcun rimborso per i pasti eventualmente non consumati a causa dell'operativo voli.

PENALI PER RECESSO DEL CLIENTE

(punto 10.0 delle Condizioni generali di contratto di vendita di pacchetti turistici)

Un eventuale recesso del Cliente dal Contratto di viaggio, nel periodo che intercorre tra la conferma della prenotazione e la data di inizio del viaggio/soggiorno, provocherà (indipendentemente dall'acconto) l'addebito di una penalità per recesso in misura variabile a seconda del n. di giorni mancanti alla data di inizio del viaggio/soggiorno, calcolata in % sull'importo totale della quota di partecipazione di ciascun passeggero che recede dal contratto, come dal seguente prospetto:

fino a 30 giorni:	10%
da 29 a 18 giorni:	40%
da 17 a 11 giorni:	50%
da 10 a 3 giorni:	80%
da 2 a 0 giorni:	100%

Nessun rimborso è previsto per chi decidesse di interrompere il viaggio od il soggiorno già iniziati.

N.B.: dal computo sono esclusi: il giorno dell'annullamento, il giorno della partenza, il sabato, le domeniche ed eventuali festività.

VALIDITÀ DELLE DESCRIZIONI

Tutte le informazioni contenute in questo Catalogo corrispondono a quelle forniteci dai Tour operator organizzatori al momento della stampa.

Poiché l'impaginazione viene effettuata con largo anticipo, qualora fosse intervenuto qualche cambiamento rispetto alla descrizione riportata, né la nostra

organizzazione né il Tour operator organizzatore, possono essere ritenuti responsabili.

Vi invitiamo pertanto a fare riferimento esclusivamente al catalogo in corso di validità (o, meglio, al sito WEB), del Tour Operator organizzatore.

DOCUMENTI PERSONALI D'IDENTITÀ

(punto 13.0 delle Condizioni generali di contratto di vendita di pacchetti turistici)

Per ogni iniziativa viene segnalato il documento personale d'identità necessario: Vi invitiamo a controllarne l'idoneità/validità con largo anticipo rispetto alla data di partenza!

Non sono previsti rimborsi in caso di negato imbarco/negato ingresso dovuti alla non idoneità/validità del documento personale d'identità.

Per i minori è sancita l'obbligatorietà del documento d'identità individuale (carta d'identità o passaporto, a seconda della destinazione).

I passaporti di adulti contenenti l'iscrizione di minori rimangono comunque validi fino alla scadenza.

Per i minori di genitori separati che viaggiano con 1 solo genitore o con altre persone (p.e. parenti) vi invitiamo a richiederne informazioni.

ATTENZIONE: alcune nazioni richiedono che il documento di identità abbia una validità residua di 3, 6 o più mesi dopo la data di rientro o che il passaporto presenti caratteristiche particolari (come la lettura ottica, la foto digitale, un numero minimo di pagine bianche consecutive, l'assenza di visti d'ingresso/d'uscita apposti da determinate nazioni).

CLASSIFICAZIONE ALBERGHIERA

(punto 14.0 delle Condizioni generali di contratto di vendita di pacchetti turistici)

La classificazione delle strutture alberghiere viene sempre attribuita dalla competenti autorità locali e può presentare difformità da nazione a nazione (in Italia da regione a regione).

Nel caso di tipologie specifiche, come il "villaggio turistico", l'organizzatore si riserva la facoltà di fornire in catalogo una propria descrizione della struttura ricettiva, tale da permettere una valutazione e conseguente accettazione della stessa da parte del viaggiatore.

GARANZIE PER IL VIAGGIATORE

(punto 21.0 delle Condizioni generali di contratto di vendita di pacchetti turistici)

SunSeeker protegge i propri Clienti in quanto coperti da specifico Contratto di assicurazione per la responsabilità civile a favore del viaggiatore per il risarcimento dei danni derivanti dalla violazione degli obblighi assunti.

Inoltre SunSeeker ha sottoscritto uno specifico Fondo di Garanzia a tutela dei passeggeri; nei casi di insolvenza o fallimento dell'organizzatore, sia per i viaggi all'estero che per i viaggi che si svolgono in Italia, il Fondo:

- rimborsa al Cliente il prezzo versato per l'acquisto del pacchetto turistico;
- assicura il rientro del passeggero.

CONTRATTO DI VIAGGIO

Per informazioni dettagliate vi invitiamo a fare riferimento unicamente a quanto esposto nelle "Condizioni generali di contratto di vendita di pacchetti turistici", pubblicate nel sito www.sunseeker.it.

Prenota il tuo parcheggio su www.sunseeker.it!

Il prezzo del servizio comprende:

- Posto auto al coperto o allo scoperto
- Polizza assicurativa di incendio e furto
- Assistenza per eventuali cali di batteria
- Carico bagagli e trasporto sino al gate di partenza
- Vigilanza e custodia dell'autoveicolo 24 ore su 24
- Navetta da e per l'aeroporto disponibile ogni 5 minuti, 24 ore su 24

Su richiesta:

- Car Valet con la consegna e/o il ritiro dell'auto direttamente in aeroporto (€ 19,00 a tratta)
- Lavaggio auto interno ed esterno e rifornimento di carburante (€ 25,00)
- Revisione, tagliando completo, cambio pneumatici
- Transfer di auto e/o passeggeri tra i diversi aeroporti
- Avvolgimento e protezione bagagli all'interno dei parcheggi (€ 6,00)

Esempi di tariffe ParkinGO **

** Le tariffe potrebbero subire variazioni. Tariffe espresse in euro. A partire da

giorni	MALPENSA		LINATE		BERGAMO		TORINO		VERONA	
	scoperto	coperto	scoperto	coperto	scoperto	coperto	scoperto	coperto	scoperto	coperto
7	48,00	73,00	54,00	76,00	33,00	40,00	42,00	52,00	35,00	56,00
8	52,00	82,00	59,00	84,00	36,00	44,00	46,00	57,00	38,00	60,00
9	57,00	90,00	64,00	89,00	40,00	48,00	49,00	63,00	41,00	67,00
14	81,00	133,00	87,00	125,00	55,00	67,00	68,00	91,00	62,00	100,00
15	86,00	142,00	92,00	133,00	58,00	71,00	75,00	97,00	66,00	106,00
16	91,00	151,00	97,00	141,00	61,00	75,00	76,00	103,00	70,00	112,00

Possibile maggiorazione fino al 20% nei periodi Dicembre - Gennaio ■

ParkinGO

Malpensa 0331.230717 / Linate 02.70208081 / Fiumicino 06.65047976 / Ciampino 06.79340663 / Bergamo 035.335340 / Torino 011.9914460 / Verona 045.8961092 / Venezia 041.5420437 / Bologna 051.0311626 / Olbia 0789.641109 / Cagliari 070.242108 / Pisa 050.20103 / Napoli 081.7542152 / Brindisi 0831.1981836 / Bari 391.3308554 / Genova 010.6532060 / Catania 095.281864 / Treviso 042.2379046

ParkinGO

Venezia 041.5420437 / Olbia 0789.641109 / Brindisi 0831.1981836 / Terracina 0773.730526 / Civitavecchia 0766.560598 / Formia 0771.23652 / Napoli 081.7542152 / Genova 010.6532060 / Cagliari 070.242108



Trasferimenti con autista direttamente da casa tua!

OASIHANDLING

Tariffe eccezionali per spostamenti puntuali e veloci agli aeroporti di Milano Malpensa, Linate e Bergamo direttamente da casa in auto privata (Mercedes Classe E e S, Jaguar S-Type) o minibus di lusso sino a 8 persone. Tutti i veicoli sono dotati dei migliori confort guidati da autisti professionisti. I trasferimenti sono disponibili 24 ore su 24 anche su richieste last minute senza costi aggiuntivi. **Info e prenotazioni: SunSeeker ai tel. 02 99065103 e 02 80509523**

Tariffe IVA inclusa riservate ai clienti SUNSEEKER

Percorso sino a Malpensa aeroporto. Tariffa totale a/r

Altre tariffe su richiesta

	da SARONNO	da CESATE o GARBAGNATE	da BOLLATE o ARESE	da MILANO	Supplemento 10% per trasferimenti notturni (22-7) e nei giorni festivi (domenica e festività da calendario)
AUTO (1/3 posti)	€ 165,00	€ 175,00	€ 175,00	€ 220,00	
MINIBUS (4/8 posti)	€ 205,00	€ 220,00	€ 220,00	€ 275,00	

Il prezzo del servizio comprende:

- Trasferimento andata e ritorno dal luogo di partenza all'aeroporto di Milano Malpensa
- 2 soste all'interno dello stesso comune
- 1 ora di attesa in aeroporto rispetto all'orario di atterraggio del volo

Supplementi:

- € 5,50 a partire dalla terza tappa, non concordata, all'interno dello stesso comune
- € 8,50 per ogni 30 minuti di attesa in aeroporto oltre la prima ora



**Per informazioni e prenotazioni
contattare direttamente le Agenzie
SunSeeker - Viaggi Firmati**

Agenzia di Milano

20123 Milano - via San Maurilio 13
[MM Cordusio o Duomo]
tel. 02.80.50.95.23 - fax 02.80.50.95.15
filiale.milano@sunseeker.it

Orario al pubblico

Lun/Ven 10.00/18.00 continuato
Sabato chiuso

Agenzia di Garbagnate

20024 Garbagnate M.se (Mi)
via per Cesate 120
tel. 02.990.65.103 - fax 02.990.65.146
sunseeker@sunseeker.it

Orario al pubblico

Lunedì 14.30/19.00
da Martedì a Venerdì 9.30/13.00 - 14.30/19.00
Sabato 9.30/13.00



Programmazione: SunSeeker - Viaggi firmati S.r.l.

C.F. E P. IVA 12513640156 - C.C.I.A.A. Milano, n. 1566860 - Capitale sociale € 10.400,00 (int. vers.)
Polizza assicurativa Filo Diretto Assicurazioni n. 1505001807/X

GARANZIE PER I VIAGGIATORI FONDO DI GARANZIA a tutela dei Viaggiatori - Polizza n. 6006000345/H di Filo Diretto Assicurazioni SPA

Norme e condizioni di viaggio come da catalogo di ogni singolo Tour Operator